



ΕΣΝΕ

Εθνικός Σύνδεσμος Νοσηλευτών Ελλάδος

Μέλος του:



International Council of Nurses

● REC

HD

4K

25FPS

99%

47^ο

ΥΒΡΙΔΙΚΟ

ΠΑΝΕΛΛΗΝΙΟ ΣΥΝΕΔΡΙΟ
ΕΘΝΙΚΟΥ ΣΥΝΔΕΣΜΟΥ
ΝΟΣΗΛΕΥΤΩΝ ΕΛΛΑΔΟΣ

+

7-10 Οκτωβρίου 2020

ΑΘΗΝΑ

ΕΣΝΕ, Μεσογείων 2, Πύργος Αθηνών,
Αμπελόκηποι

Το μοναδικό Ελληνικό
Συνέδριο που παρέχει μοριοδότηση
από το Διεθνές Συμβούλιο Νοσηλευτών
(ICN) με μονάδες συνεχιζόμενης
νοσηλευτικής εκπαίδευσης
(International Continuing
Nursing Education Credits-ICNECs)
που αναγνωρίζονται
στο εξωτερικό

00:00:20:05

Τελικό πρόγραμμα

A comprehensive system of advanced monitoring solutions.

The Sensing Systems of Medtronic provide a complete portfolio of monitoring technologies that allow caregivers to detect subtle, yet critical variations in patient status for faster, more informed interventions.

Our monitoring solutions offer:

- Accurate monitoring of sedation, nociception, ventilation, oxygenation, and end organ perfusion
- Real-time information to rapidly assess patient status and proactively determine the most appropriate treatment for each unique patient
- Optimized patient safety and satisfaction

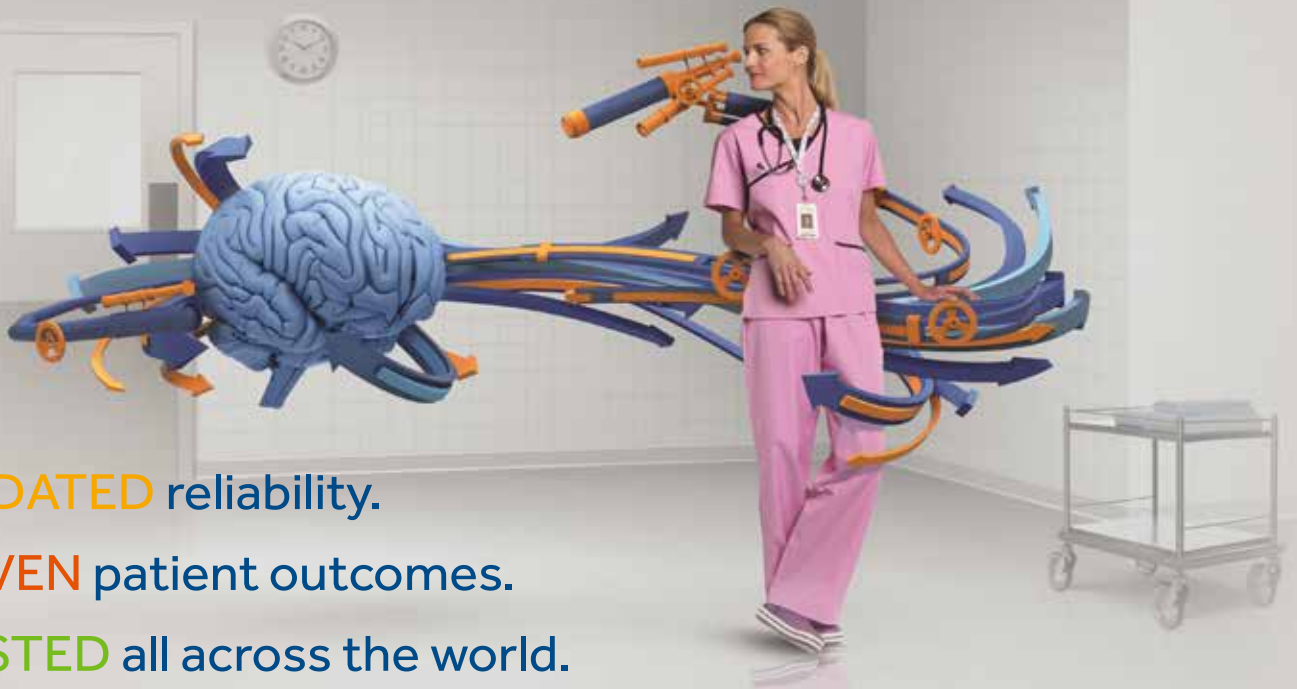

VALIDATED reliability.

PROVEN patient outcomes.

TRUSTED all across the world.



INVOS™

Cerebral/Somatic Oximetry



BIS™

Brain Monitoring



NOL™

Nociception Monitoring

47

ΑΘΗΝΑ

ΥΒΡΙΔΙΚΟ ΠΑΝΕΛΛΗΝΙΟ ΣΥΝΕΔΡΙΟ
ΕΘΝΙΚΟΥ ΣΥΝΔΕΣΜΟΥ
ΝΟΣΗΛΕΥΤΩΝ ΕΛΛΑΔΟΣ

7-10 Οκτωβρίου 2020

ΠΕΡΙΕΧΟΜΕΝΑ

Επιτροπές	σελ. 5-6
Χαιρετισμός Προέδρου.....	σελ. 7
Γενικές Πληροφορίες - Θεματολογία	σελ. 8-9
Προηγούμενα Συνέδρια.....	σελ. 10
Συνοπτικό Πρόγραμμα	σελ. 11-31
Αναλυτικό Επιστημονικό Πρόγραμμα	σελ. 32-93
Χορηγοί - Χορηγοί Επικοινωνίας	σελ. 94-95

470

ΑΘΗΝΑ

ΥΒΡΙΔΙΚΟ ΠΑΝΕΛΛΗΝΙΟ ΣΥΝΕΔΡΙΟ

ΕΘΝΙΚΟΥ ΣΥΝΔΕΣΜΟΥ
ΝΟΣΗΛΕΥΤΩΝ ΕΛΛΑΔΟΣ

7-10 Οκτωβρίου 2020

ΕΠΙΣΤΗΜΟΝΙΚΟΣ ΦΟΡΕΑΣ ΔΙΟΡΓΑΝΩΣΗΣ



ΕΘΝΙΚΟΣ ΣΥΝΔΕΣΜΟΣ ΝΟΣΗΛΕΥΤΩΝ ΕΛΛΑΔΟΣ

Λεωφ. Μεσογείων 2, Πύργος Αθηνών, Γ' Κτίριο, 2ος όρ. Αμπελόκηποι, Αθήνα, 11527
E-mail: esne@esne.gr, Site: www.esne.gr, Τηλ.: 210 7485307, 210 7702861,
Φαξ: 210 7790360



Μέλος του Διεθνούς Συμβουλίου Νοσηλευτών - Member of the International Council of Nurses (I.C.N.)

ΔΙΟΙΚΗΤΙΚΟ ΣΥΜΒΟΥΛΙΟ

Πρόεδρος	Κυρίτση-Κουκουλάρη Ελένη
Α' Αντιπρόεδρος	Ζυγά Σοφία
Β' Αντιπρόεδρος	Παπαγεωργίου Δημήτριος
Γενικός Γραμματέας	Πέτσιος Κωνσταντίνος
Ταμίας	Συκαράς Χρήστος
Κοσμήτορας	Κασνακτσόγλου-Χρόνη Μάνια
Μέλη	Γεωργιάδη Ελπίδα Ζαμπόκα-Κουτσιαντά Κοκκώνη Καλογιάννη Αντωνία Κωνσταντινίδης Θεοχάρης Παναγιωτοπούλου Καλλιόπη

ZITA CONGRESS

ΟΡΓΑΝΩΤΙΚΗ ΥΠΟΣΤΗΡΙΞΗ

Ομήρου 29, Πέτα Σαρωνικού, Ελλάδα, 19001
Υπεύθυνος Επικοινωνίας: Σπύρος Σιδέρης, Τηλ.: +30 22994 40964
E-mail: s.si@zita-congress.gr • www.zita-congress.com

ΠΡΟΕΔΡΟΣ ΣΥΝΕΔΡΙΟΥ: ΚΥΡΙΤΣΗ-ΚΟΥΚΟΥΛΑΡΗ ΕΛΕΝΗ

ΕΠΙΣΤΗΜΟΝΙΚΗ ΕΠΙΤΡΟΠΗ

Πρόεδρος:	Πέτσιος Κωνσταντίνος	Κυράνου Μαρία
Αντιπρόεδροι:	Ζυγά Σοφία	Κωνσταντινίδης Θεοχάρης
	Παπαγεωργίου Δημήτριος	Λαβδανίτη Μαρία
Μέλη:	Αναστασοπούλου Ιωάννα	Λαχανά Ελένη
	Ανυφαντάκη Στέλλα	Λεμονίδου Χρυσούλα
	Ασλανίδη Αικατερίνη	Μαντζούκας Στέφανος
	Γεωργιάδη Ελπίδα	Μάργαρη Νικολέττα
	Γιαβασόπουλος Ευάγγελος	Μηνασίδου Ευγενία
	Γιαννακοπούλου Μαργαρίτα	Μπακάλης Νικόλαος
	Γκοβίνα Ουρανία	Μπουζικά Μερόπη
	Ευαγγελίδου Ευτυχία	Ουζούνη Χριστίνα
	Ευαγγέλου Ελένη	Παναγιώτου Ασπασία
	Ευστρατίου Φραντζέσκα	Παπαδούρη Άννα
	Ζαμπόκα-Κουτσιαντά Κοκκώνη	Παππά Αναστασία
	Ζωγραφάκη Κυβέλη	Πατελάρου Ευρυδίκη
	Ζωγραφάκης-Σφακιανάκης Μιχαήλ	Πατηράκη Ελισάβετ
	Ηγουμενίδης Μιχάλης	Πολυκανδριώτη Μαρία
	Καλεμικεράκης Ιωάννης	Πρεζεράκος Παναγιώτης
	Καλογιάννη Αντωνία	Ροβίθης Μιχαήλ
	Καμπισιούλη Ευσταθία	Ρόχας Χιλ Ανδρέα-Πάολα
	Καρανικόλα Μαρία	Σκανδαλάκη Νεκταρία
	Κατσούλας Θεόδωρος	Σουρτζή Παναγιώτα
	Καυγά Άννα	Στάμου Αγγελική
	Κόκοτα Σμαρώ	Τζιάλλας Δημήτριος
	Κοτρώτσιου Ευαγγελία	Τζιαφέρη Στυλιανή
	Κοτρώτσιου Στυλιανή	Τσαλογλίδου Αρετή
	Κουκουρίκος Κωνσταντίνος	Τσιγάρα Σταυρούλα
	Κουρκούτα Λαμπρινή	Φασόη Γεωργία
	Κουτελέκος Ιωάννης	Χαρχαρίδου Μαρία
	Κουτσιλοπούλου Αγορίτσα	

7-10 Οκτωβρίου 2020

ΟΡΓΑΝΩΤΙΚΗ ΕΠΙΤΡΟΠΗ

Πρόεδρος:	Δοκουτσίδου Ελένη	Λιάτη Αποστολία
Αντιπρόεδροι:	Δημητρέλλης Δημήτριος Συκαράς Χρήστος	Λουίζος Ιωάννης Μακρυγιαννάκη Κλεάνθη
Μέλη:	Αγαπίου Μαρία Αγόρη Αγλαΐα Αλεξίου Κωνσταντίνος Αλεξοπούλου Νεκταρία Βελλής Κωνσταντίνος Γαϊτάνου Κωνσταντίνα Γιάκης Νικόλαος Γιατζίδου Αγγελική Γκούζου Μαρία Γκούμας Νικόλαος Γκουτζιβελάκης Αθανάσιος Δαληγγάρου Όλγα Ζαγανά Βαία Ζησοπούλου Κωνσταντίνα Θεοδωρακοπούλου Ανδριάννα Καϊντάση Ηλιάνα Καλογράνα Δήμητρα Καμπουγέρη Ευσταθία Κάπελλα Μαρία Κασνακτσόγλου Γεσθημανή Κεϊμαλή Ελένη Κοντοπούλου Κυριακή Κουράκος Μιχαήλ Κυπριτίδου Δέσποινα	Μανούσου Αικατερίνη Μίχου Ιωάννα Μπαμπιονιτάκη Χρυσή Νταβώνη Γιαννούλα Νταντούμη Σπυριδούλα Παναγιώτου Χρύσα Πανουτσοπούλου Αικατερίνη Παπαθεοδώρου Μαρία Πισιμίσση Ελένη Πλαστήρα Μαρία Ραλλιά Ειρήνη Ρίκος Νικόλαος Σαλεμή Γεωργία Σπύρου Αλκέτα Τριγάζη Φωτεινή Τσαγκούρια Καλλιόπη Φυσέκη Γαρυφαλλία Χαίνοπούλου Θωμαΐς Χαρούπα Στεργιανή Χουρδάκη Ελένη

ΥΠΕΥΘΥΝΟΙ ΤΥΠΟΥ & ΔΗΜΟΣΙΩΝ ΣΧΕΣΕΩΝ

Κυρίτση-Κουκουλάρη Ελένη
Ζούλια Βαρεζίνα

ΕΠΙΤΡΟΠΗ ΜΟΡΙΟΔΟΤΗΣΗΣ ΕΣΝΕ

Δοκουτσίδου Ελένη
Συκαράς Χρήστος

Αγαπητοί συνάδελφοι,

Σεβόμενοι την τελευταία απόφαση της κυβέρνησης (ΚΥΑ 29/08/2020) για διεξαγωγή συνεδρίων υβριδικά με ελάχιστη παρουσία 9 ατόμων και ταυτόχρονη διαδικτυακή μετάδοση, το Δ.Σ. του ΕΣΝΕ αποφάσισε η διεξαγωγή του **47ου Πανελλήνιου Συνεδρίου του ΕΣΝΕ να πραγματοποιηθεί υβριδικά, με έδρα την Αθήνα.**

Αξιοποιώντας την πλέον προηγμένη τεχνολογία, το επιστημονικό πρόγραμμα που είχε καταρτιστεί για τη δια ζώσης διοργάνωση στην Τήνο, είναι δυνατόν να παρακολουθηθεί από τους εγγεγραμμένους στο συνέδριο από το σπίτι ή το γραφείο τους, αφού προηγουμένως θα λάβουν σχετικό κωδικό πρόσβασης.

Χάρη στην τεχνολογία οι διοργανωτές μπορούν να μετρούν την παρακολούθηση των εργασιών των διαλέξεων, ανακοινώσεων, στρογγυλών τραπεζιών και να χορηγήσουν ανάλογα πιστοποιητικά παρακολούθησης και **μοριοδότησης από το Διεθνές Συμβούλιο Νοσηλευτών με ICNECs (International Continuing Nursing Education Credits).**

Ο χώρος στον οποίο πραγματοποιούνται οι εργασίες του συνεδρίου είναι τα γραφεία του Εθνικού Συνδέσμου Νοσηλευτών Ελλάδος (Μεσογείων 2, Πύργος Αθηνών, Γ΄ Κτίριο, Αμπελόκηποι) και οι ομιλητές/εισηγητές έχουν κληθεί βάσει προγράμματος να προσέρχονται για τις εισηγήσεις τους στον συγκεκριμένο χώρο. Σε περίπτωση αδυναμίας του ομιλητή για φυσική παρουσία, η ομιλία πραγματοποιείται μέσω skype από τον χώρο επιλογής του.

Αγαπητοί συνάδελφοι, χωρίς αμφιβολία η πανδημία άλλαξε άρδην πολλές εκφάνσεις της ζωής και της καθημερινότητάς μας, ακόμα και της τόσο αναγκαίας δια βίου εκπαίδευσής μας.

Η κατάσταση αυτή ας μην επιτρέψουμε να είναι κάτι παραπάνω από μια σύντομη παρένθεση.

Οι Νοσηλευτές, από την πρώτη στιγμή, στάθηκαν αντάξιοι των περιστάσεων για την αναχαίτιση αυτής της πανδημίας και όπως αποδείχθηκε θα συνεχίσουν τον αγώνα τους μέχρι το τέλος. Στα πλαίσια αυτού του «αγώνα», η ενδυνάμωση του νοσηλευτικού προσωπικού με την πλέον σύγχρονη γνώση αποτελεί ένα ακόμη «όπλο».

Το φετινό μας συνέδριο που θα το παρακολουθήσετε διαδικτυακά **καθισμένοι με ασφάλεια στο χώρο που θα επιλέξετε** δεν υστερεί σε τίποτα από πλευράς εκπαιδευτικής σημασίας. Οι τεχνικοί μας με τις άψογες γνώσεις που διαθέτουν σας δίνουν την δυνατότητα με **πάρα πολύ απλό τρόπο** να ανοίγετε την οθόνη σας και να παρακολουθείτε όποιες διαλέξεις εσείς επιθυμείτε.

Όπως γνωρίζετε για πάνω από 50 χρόνια τα επιστημονικά συνέδρια του ΕΣΝΕ διακρίνονται για το πολύ υψηλό επίπεδο των διαλέξεων, ανακοινώσεων και στρογγυλών τραπεζιών.

Έτσι και το επιστημονικό πρόγραμμα του φετινού 47ου Πανελλήνιου Συνεδρίου μας, πραγματεύεται τα πλέον σημαντικά θέματα που απασχολούν την **σύγχρονη νοσηλευτική**, που αναλύονται και παρουσιάζονται από τους πλέον ειδικούς επιστήμονες και ερευνητές.

Παραμένοντας στη διάθεση σας για οποιαδήποτε διευκρίνιση χρειαστείτε, σας ευχόμαστε καλή δύναμη στον αγώνα σας και σας περιμένουμε όλους να σας «δούμε» μέσα από τις οθόνες μας **με ασφάλεια και άνεση όπως επιβάλλουν οι καιροί.**

Με συναδελφικούς χαιρετισμούς

Για το Δ.Σ.

Η Πρόεδρος

Ελένη Κυρίση Κουκουλάρη

ΓΕΝΙΚΕΣ ΠΛΗΡΟΦΟΡΙΕΣ**ΤΟΠΟΣ ΚΑΙ ΗΜΕΡΟΜΗΝΙΕΣ ΣΥΝΕΔΡΙΟΥ**

Το Συνέδριο πραγματοποιείται υβριδικά από τις 7 έως τις 10 Οκτωβρίου στα γραφεία του Εθνικού Συνδέσμου Νοσηλευτών Ελλάδος (Μεσογείων 2, Πύργος Αθηνών, Γ΄ Κτίριο, Αμπελόκηποι)

ΗΜΕΡΕΣ ΚΑΙ ΩΡΕΣ ΔΙΕΞΑΓΩΓΗΣ ΤΟΥ ΣΥΝΕΔΡΙΟΥ

Τετάρτη, 7 Οκτωβρίου 2020	10.30-20.00
Πέμπτη, 8 Οκτωβρίου 2020	08.30-21.00
Παρασκευή, 9 Οκτωβρίου 2020	08.30-20.00
Σάββατο, 10 Οκτωβρίου 2020	08.30-15.30

ΓΡΑΜΜΑΤΕΙΑ ΕΘΝΙΚΟΥ ΣΥΝΔΕΣΜΟΥ ΝΟΣΗΛΕΥΤΩΝ ΕΛΛΑΔΟΣ

Στο συνεδριακό χώρο θα λειτουργεί καθ' όλη τη διάρκεια του Συνεδρίου η Γραμματεία του Ε.Σ.Ν.Ε. για εγγραφές και ανανεώσεις συνδρομών των μελών.

ΜΟΡΙΟΔΟΤΗΣΗ ΣΥΝΕΔΡΙΟΥ

Το 47ο Πανελλήνιο Νοσηλευτικό Συνέδριο μοριοδοτείται με **33,5 Διεθνείς Μονάδες Συνεχιζόμενης Νοσηλευτικής Εκπαίδευσης (International Continuing Nursing Educational Credits-ICNECs)** από την Επιτροπή Μοριοδότησης του ΕΣΝΕ, σύμφωνα με τα κριτήρια του Διεθνούς Συμβουλίου Νοσηλευτών (ICN).

Οι Μονάδες χορηγούνται ανάλογα με τις ώρες παρακολούθησης του επιστημονικού προγράμματος.

ΓΕΝΙΚΕΣ ΠΛΗΡΟΦΟΡΙΕΣ

ΠΑΡΟΥΣΙΑΣΗ ΑΝΑΚΟΙΝΩΣΕΩΝ**1. Ελεύθερες Ανακοινώσεις**

Διάρκεια Παρουσίασης: 10 λεπτά (συμπεριλαμβανομένης της συζήτησης).

Οι ομιλητές παρακαλούνται να τηρήσουν τον προβλεπόμενο χρόνο.

2. Αναρτημένες Ανακοινώσεις

Η διάρκεια παρουσίασης είναι 3 λεπτά. Όλες οι Αναρτημένες ανακοινώσεις θα παρουσιαστούν διαδικτυακά.

ΘΕΜΑΤΟΛΟΓΙΑ ΕΠΙΣΤΗΜΟΝΙΚΟΥ ΠΡΟΓΡΑΜΜΑΤΟΣ

- Νοσηλευτική Εκπαίδευση
- Γεροντολογική Νοσηλευτική
- Νοσηλευτική Ψυχικής Υγείας
- Πρωτοβάθμια Φροντίδα Υγείας
- Κοινωνική Νοσηλευτική
- Καρδιολογική Νοσηλευτική
- Νοσηλευτική Ογκολογία
- Νοσηλευτική Μητρότητας & Παιδιού
- Παθολογική Νοσηλευτική
- Χειρουργική Νοσηλευτική
- Λοιμώξεις
- Νεφρολογική Νοσηλευτική
- Διοίκηση Υπηρεσιών Υγείας
- Δεοντολογία - Βιοηθική
- Πληροφορική της Υγείας
- Υγιεινή και ασφάλεια στον χώρο εργασίας
- Επείγουσα & Εντατική Νοσηλευτική
- Διαπολιτισμική Νοσηλευτική
- Νοσηλευτική Αποκατάστασης
- Νοσηλευτική Αναισθησιολογίας
- Νοσηλευτική μαζικών καταστροφών

7-10 Οκτωβρίου 2020

ΠΡΟΗΓΟΥΜΕΝΑ ΠΑΝΕΛΛΗΝΙΑ ΝΟΣΗΛΕΥΤΙΚΑ ΣΥΝΕΔΡΙΑ (Ε.Σ.Ν.Ε.)

- 2020 Αθήνα, 47ο Πανελλήνιο Νοσηλευτικό Συνέδριο**
- 2019 Μήλος, 46ο Πανελλήνιο Νοσηλευτικό Συνέδριο
- 2018 Κως, 45ο Πανελλήνιο Νοσηλευτικό Συνέδριο
- 2017 Νάξος, 44ο Πανελλήνιο Νοσηλευτικό Συνέδριο
- 2016 Σύρος, 43ο Πανελλήνιο Νοσηλευτικό Συνέδριο
- 2015 Αλεξανδρούπολη, 42ο Πανελλήνιο Νοσηλευτικό Συνέδριο
- 2014 Ηράκλειο, 41ο Πανελλήνιο Νοσηλευτικό Συνέδριο
- 2013 Αθήνα, 40ο Πανελλήνιο Νοσηλευτικό Συνέδριο
- 2012 Βόλος, 39ο Πανελλήνιο Νοσηλευτικό Συνέδριο
- 2011 Χίος, 38ο Πανελλήνιο Νοσηλευτικό Συνέδριο
- 2010 Χαλκιδική, 37ο Πανελλήνιο Νοσηλευτικό Συνέδριο
- 2009 Μύκονος, Συνθέτοντας το παζλ της Θεωρίας με την Κλινική Πράξη
- 2008 Αθήνα, Νοσηλευτική: Ασφάλεια και Ποιότητα στο Εργασιακό Περιβάλλον.
- 2007 Χανιά, Φροντίδα: Η καρδιά της Νοσηλευτικής.
- 2006 Κως, Νοσηλευτές: Δύναμη στην Υγεία.
- 2005 Θεσσαλονίκη, Η Οικουμενικότητα της Νοσηλευτικής.
- 2004 Αθήνα, Σύγχρονη αναγκαιότητα η εφαρμογή της ολιστικής νοσηλευτικής φροντίδας.
- 2003 Αλεξανδρούπολη, Το όραμα των Νοσηλευτών στη σύγχρονη κοινωνία.
- 2002 Ιωάννινα, Νοσηλευτική: Εγγύηση ποιότητας στις υπηρεσίες υγείας.
- 2001 Λήμνος, Η Νοσηλευτική στη νέα πραγματικότητα.
- 2000 Ερέτρια, 21ος Αιώνας: Νέο ξεκίνημα για τη Νοσηλευτική.
- 1999 Κέρκυρα, Προτεραιότητες και Προοπτικές της Νοσηλευτικής τον 21ο Αιώνα.
- 1998 Ηράκλειο, Κρήτη, Νοσηλευτική και Υγιεινός τρόπος ζωής.
- 1997 Αθήνα, Εξελίξεις & Προοπτικές. Νοσηλευτικές προσεγγίσεις στα σύγχρονα προβλήματα υγείας.
- 1996 Καβάλα, Νοσηλευτική Διοίκηση.
- 1995 Καλαμάτα, Πρόληψη Λοιμώξεων.
- 1994 Αθήνα, Βελτίωση Ποιότητας Νοσηλευτικής Πράξης.
- 1993 Χαλκιδική, Προληπτική Νοσηλευτική.
- 1992 Ρόδος, Η Νοσηλευτική του 2000. Επιστήμη, Τέχνη, Φιλοσοφία.
- 1991 Αθήνα, Βελτίωση Νοσηλευτικής Φροντίδας – Κοινωνική προσφορά.
- 1990 Αθήνα, Έρευνα και Νοσηλευτική Φροντίδα.
- 1989 Αθήνα, Τεχνολογία και Νοσηλευτική.
- 1988 Λευκωσία, Κύπρος, Η Νοσηλευτική στην Πρωτοβάθμια Φροντίδα Υγείας.
- 1987 Θεσσαλονίκη, Εξελίξεις και Προβληματισμοί στη Νοσηλευτική.
- 1986 Σέρρες, Η συμβολή της Νοσηλευτικής στην Αγωγή Υγείας.
- 1985 Αθήνα, Σύγχρονες διαστάσεις της Νοσηλευτικής.
- 1984 Αλεξανδρούπολη, Η Νοσηλευτική στην Ελλάδα – Προοπτικές.
- 1983 Ηράκλειο, Κρήτη, Φροντίδα υπερηλίκων – Πρόκληση και δυνατότητες για τη Νοσηλευτική.
- 1982 Λευκωσία, Κύπρος, Συνεχής επιμόρφωση – Εγγύηση για καλύτερη νοσηλευτική φροντίδα.
- 1981 Αθήνα, Βασικές αρχές και κριτήρια αξιολόγησης νοσηλευτικής φροντίδας.
- 1980 Πάτρα, Η Νοσηλευτική στις καρδιαγγειακές παθήσεις.
Πρόληψη – Θεραπεία – Αποκατάσταση.
- 1979 Καβάλα, Νέοι προσανατολισμοί της Νοσηλευτικής.
- 1978 Ιωάννινα, Η Αδελφή εις την ανίχνευση του καρκίνου, εις την νοσηλείαν και την αποκατάστασιν του ασθενούς.
- 1975 Αθήνα, Η Ελληνίδα εις το έργον της Αδελφής (Χθες - Σήμερα - Αύριο).
- 1971 Θεσσαλονίκη, Οργάνωση – Διοίκηση Νοσηλευτικών Υπηρεσιών.
- 1969 Αθήνα, Νέοι ορίζοντες στη Νοσηλευτική.
- 1963 Αθήνα, Εορτασμός 40ετίας του Συνδέσμου – Επιμορφωτική εβδομάδα με διάφορα θέματα.

Συνοπτικό πρόγραμμα

1η Ημέρα • Τετάρτη 7 Οκτωβρίου 2020**ΑΙΘΟΥΣΑ Α΄**

10:30-12:30	<p>ΕΛΕΥΘΕΡΕΣ ΑΝΑΚΟΙΝΩΣΕΙΣ ΝΟΣΗΛΕΥΤΙΚΗ ΨΥΧΙΚΗΣ ΥΓΕΙΑΣ (12)</p> <p><u>Προεδρείο:</u> <i>Ζαρταλούδη Αφροδίτη, Νοσηλεύτρια ΠΕ, MSc, PhD, Λέκτορας, Τμήμα Νοσηλευτικής, Πανεπιστήμιο Δυτικής Αττικής</i> <i>Ζέρδου Μαγδαληνή, Νοσηλεύτρια, MSc, ΓΝΑ «Γ. ΓΕΝΝΗΜΑΤΑΣ»</i></p>
12:30-14:10	<p>ΕΛΕΥΘΕΡΕΣ ΑΝΑΚΟΙΝΩΣΕΙΣ ΠΑΘΟΛΟΓΙΚΗ ΝΟΣΗΛΕΥΤΙΚΗ (10)</p> <p><u>Προεδρείο:</u> <i>Καλογιάννη Αντωνία, Επίκουρη Καθηγήτρια, Τμήμα Νοσηλευτικής, Πανεπιστήμιο Δυτικής Αττικής</i> <i>Μπακάλης Νικόλαος, Αναπληρωτής Καθηγητής, Πρόεδρος Τμήματος Νοσηλευτικής, Πανεπιστήμιο Πατρών</i></p>
14:10-16:00	<p>ΕΛΕΥΘΕΡΕΣ ΑΝΑΚΟΙΝΩΣΕΙΣ ΟΓΚΟΛΟΓΙΚΗ ΝΟΣΗΛΕΥΤΙΚΗ (10)</p> <p><u>Προεδρείο:</u> <i>Γκοβίνα Ουρανία, Αναπληρώτρια Καθηγήτρια, Τμήμα Νοσηλευτικής, Πανεπιστήμιο Δυτικής Αττικής</i> <i>Μάργαρη Νικολέττα, Επίκουρη Καθηγήτρια, Τμήμα Νοσηλευτικής, Πανεπιστήμιο Δυτικής Αττικής</i></p>
16:00-16:30	<p>ΔΙΑΛΕΞΗ 1 Η ΑΞΙΟΛΟΓΗΣΗ ΤΗΣ ΕΜΠΕΙΡΙΑΣ ΤΗΣ ΘΕΡΑΠΕΙΑΣ ΤΟΥ ΚΑΡΚΙΝΟΥ</p> <p><u>Προεδρείο:</u> <i>Παπαγεωργίου Δημήτριος, Νοσηλευτής ΠΕ, MSc, PhD, Προϊστάμενος, Ογκολογική Κλινική, ΕΥΡΩΚΛΙΝΙΚΗ ΑΘΗΝΩΝ</i></p> <p><u>Ομιλήτρια:</u> <i>Γκοβίνα Ουρανία, Αναπληρώτρια Καθηγήτρια, Τμήμα Νοσηλευτικής, Πανεπιστήμιο Δυτικής Αττικής</i></p>
16:30-18:00	<p>ΣΤΡΟΓΓΥΛΟ ΤΡΑΠΕΖΙ 2 ΑΥΤΟΚΤΟΝΙΚΟΤΗΤΑ: ΠΑΡΑΜΕΤΡΟΙ ΚΑΙ ΠΡΟΚΛΗΣΕΙΣ</p> <p><u>Προεδρείο:</u> <i>Παππά Αναστασία, Νοσηλεύτρια ΠΕ, MSc, PhD, Προϊσταμένη Εφημεριών, Αιγινήτειο Νοσοκομείο, Ακαδημαϊκή Υπότροφος ΠΑΠΕΛ, Αθήνα</i> <i>Ζαργκλής Ευστράτιος, Νοσηλευτής Ψυχικής Υγείας, MSc, Σύμβουλος Ψυχικής Υγείας, Δρομοκαϊτείο Νοσοκομείο Αττικής</i></p> <p><u>Εισηγήσεις/ Εισηγητές:</u></p> <ul style="list-style-type: none"> • Αυτοκτονικότητα και ευάλωτες ομάδες <i>Πλακίδα Αριστεά, Νοσηλεύτρια, MSc, Προϊσταμένη ΕΥΣ. Α. Λιόσια, ΕΕΣ, Ακαδημαϊκή Υπότροφος ΠΑΔΑ, Επιστημονικός Συνεργάτης Μ.Ε.Υ.</i> • Πρόληψη αυτοκτονικότητας <i>Παππά Αναστασία, Νοσηλεύτρια ΠΕ, MSc, PhD, Προϊσταμένη Εφημεριών, Αιγινήτειο Νοσοκομείο, Ακαδημαϊκή Υπότροφος ΠΑΠΕΛ, Αθήνα</i> • Αυτοκτονικότητα σε παιδιά και εφήβους <i>Ζέρδου Μαγδαληνή, Νοσηλεύτρια, MSc, ΓΝΑ «Γ. ΓΕΝΝΗΜΑΤΑΣ»</i> • Ψυχική ανθεκτικότητα επαγγελματιών υγείας που νοσηλεύουν ασθενείς με αυτοκτονικό ιδεασμό ή μετά από αυτοκτονία <i>Ζαργκλής Ευστράτιος, Νοσηλευτής Ψυχικής Υγείας, MSc, Σύμβουλος Ψυχικής Υγείας, Δρομοκαϊτείο Νοσοκομείο Αττικής</i>

1η Ημέρα • Τετάρτη 7 Οκτωβρίου 2020**ΑΙΘΟΥΣΑ Α΄****18:00-19:00****ΕΛΕΥΘΕΡΕΣ ΑΝΑΚΟΙΝΩΣΕΙΣ****ΝΕΦΡΟΛΟΓΙΚΗ ΝΟΣΗΛΕΥΤΙΚΗ (4) - ΓΕΡΟΝΤΟΛΟΓΙΚΗ ΝΟΣΗΛΕΥΤΙΚΗ (2)****Προεδρείο:****Καμψιοπούλη Ευσταθία**, RN, MSc, PhD, Προϊσταμένη Νοσηλευτικής Υπηρεσίας, Υπεύθυνη Γραφείου Εκπαίδευσης, ΓΝΑ «Ο ΕΥΑΓΓΕΛΙΣΜΟΣ»**Σουρτζή Παναγιώτα**, Καθηγήτρια Νοσηλευτικής της Υγιεινής της Εργασίας, Τομέας Δημόσιας Υγείας, Τμήμα Νοσηλευτικής ΕΚΠΑ**19:00-19:30****Επίσημη Έναρξη****19:30-20:00****Χαιρετισμοί****ΑΙΘΟΥΣΑ Β΄****10:30-12:30****ΕΛΕΥΘΕΡΕΣ ΑΝΑΚΟΙΝΩΣΕΙΣ****ΝΟΣΗΛΕΥΤΙΚΗ ΔΙΟΙΚΗΣΗΣ (12)****Προεδρείο:****Γιαβασόπουλος Ευάγγελος**, RN, MSc, PhD Ιατρική Σχολή ΕΚΠΑ, Διευθυντής Νοσηλευτικής Υπηρεσίας, ΓΝΑ ΣΙΣΜΑΝΟΓΛΕΙΟ-ΑΜΑΛΙΑ ΦΛΕΜΙΓΚ**Λαβδανίτη Μαρία**, Αναπληρώτρια Καθηγήτρια, Διευθύντρια Ερευνητικού Εργαστηρίου «Φροντίδα ενηλίκων ασθενών με καρκίνο», Τμήμα Νοσηλευτικής, Διεθνές Πανεπιστήμιο της Ελλάδος, Θεσσαλονίκη**12:30-15:00****ΕΛΕΥΘΕΡΕΣ ΑΝΑΚΟΙΝΩΣΕΙΣ****ΕΠΕΙΓΟΥΣΑ & ΕΝΤΑΤΙΚΗ ΝΟΣΗΛΕΥΤΙΚΗ (10)****Προεδρείο:****Καλεμικεράκης Ιωάννης**, Επίκουρος Καθηγητής Κοινωνικής Νοσηλευτικής, Τμήμα Νοσηλευτικής, Πανεπιστήμιο Δυτικής Αττικής**Στάμου Αγγελική**, Λέκτορας Εφαρμογών, Τμήμα Νοσηλευτικής, Πανεπιστήμιο Δυτικής Αττικής**ΠΡΩΤΟΒΑΘΜΙΑ ΦΡΟΝΤΙΔΑ ΥΓΕΙΑΣ (5)****Προεδρείο:****Καυγά Άννα**, Επίκουρη Καθηγήτρια Κοινωνικής Νοσηλευτικής, Τμήμα Νοσηλευτικής, Πανεπιστήμιο Δυτικής Αττικής**Φασόη Γεωργία**, Αναπληρώτρια Καθηγήτρια, Πρόεδρος Τμήματος Νοσηλευτικής, Πανεπιστήμιο Δυτικής Αττικής**16:00-17:30****ΣΤΡΟΓΓΥΛΟ ΤΡΑΠΕΖΙ 1****ΑΝΤΙΜΕΤΩΠΙΖΟΝΤΑΣ ΤΟΝ ΑΣΘΕΝΗ ΜΕ ΧΡΟΝΙΑ ΝΟΣΟ****Προεδρείο:****Σκοπελίτου Μαργίτσα**, Νοσηλεύτρια TE, MSc, Μονάδα Νεφρού, ΓΝΠ ΤΖΑΝΕΙΟ**Μελετιάδου Μαρία**, Νοσηλεύτρια, MSc(c), Προϊσταμένη Καρδιολογικής Μονάδας & Αιμοδυναμικού Εργαστηρίου, ΓΝΠ ΤΖΑΝΕΙΟ**Εισηγήσεις/ Εισηγητές:****• Αντιμέτωποι με την ανακοίνωση της διάγνωσης χρόνιας νόσου****Μελετιάδου Μαρία**, Νοσηλεύτρια, MSc(c), Προϊσταμένη Καρδιολογικής Μονάδας & Αιμοδυναμικού Εργαστηρίου, ΓΝΠ ΤΖΑΝΕΙΟ**• Υποστηρικτικές εναλλακτικές θεραπείες στη χρόνια νόσο****Σκοπελίτου Μαργίτσα**, Νοσηλεύτρια TE, MSc, Μονάδα Νεφρού, ΓΝΠ ΤΖΑΝΕΙΟ**Γιανναδάκη Μάιρα**, Νοσηλεύτρια TE, MSc, Μονάδα Νεφρού, ΓΝΠ ΤΖΑΝΕΙΟ**• Ποιότητα ζωής ασθενών με χρόνια νόσο****Βασιλείου Ελένη**, Νοσηλεύτρια TE, MSc, Αναισθησιολογικό Τμήμα, ΓΝΑ «Η ΕΛΠΙΣ»**• Προετοιμάζοντας για το τέλος της ζωής, ασθενή με χρόνια νόσο****Σκοπελίτου Μαργίτσα**, Νοσηλεύτρια TE, MSc, Μονάδα Νεφρού, ΓΝΠ ΤΖΑΝΕΙΟ

ΑΙΘΟΥΣΑ Β΄

17:30-19:00

ΣΤΡΟΓΓΥΛΟ ΤΡΑΠΕΖΙ 3

Η ΔΙΑΠΙΣΤΕΥΣΗ ΚΑΤΑ JOINT COMMISSION INTERNATIONAL-JCI ΕΝΟΣ ΝΟΣΟΚΟΜΕΙΟΥ ΣΤΗ ΧΩΡΑ ΜΑΣ, Ο ΡΟΛΟΣ ΤΗΣ ΝΟΣΗΛΕΥΤΙΚΗΣ. ΕΙΝΑΙ ΕΦΙΚΤΟΣ ΑΥΤΟΣ Ο ΡΟΛΟΣ ΣΗΜΕΡΑ;

Προεδρείο:

Ιωαννίδου Χρυσούλα, Νοσηλεύτρια ΠΕ, MSc, Υποδιευθύντρια Νοσηλευτικής Υπηρεσίας, ΕΠΠΙΚΟΣ ΝΤΥΝΑΝ Hospital Center-ENHC

Παύλου Ευφροσύνη, Νοσηλεύτρια ΤΕ, Προϊσταμένη Χειρουργείου, ΕΠΠΙΚΟΣ ΝΤΥΝΑΝ Hospital Center-ENHC

Εισηγήσεις/ Εισηγητές:

- **Οι νοσηλευτές ως βασικοί πυλώνες της εφαρμογής των κριτηρίων του προτύπου κατά JCI**
Παύλου Ευφροσύνη, Νοσηλεύτρια ΤΕ, Προϊσταμένη Χειρουργείου, ΕΠΠΙΚΟΣ ΝΤΥΝΑΝ Hospital Center-ENHC
- **Εκτίμηση κινδύνων ως βασική απαίτηση του προτύπου κατά JCI και η συν ευθύνη του νοσηλευτή**
Καλαμπαλίκη Σοφία, Νοσηλεύτρια ΤΕ, Προϊσταμένη Λοιμώξεων, ΕΠΠΙΚΟΣ ΝΤΥΝΑΝ Hospital Center-ENHC
- **Εφαρμογή σχεδίου διαχείρισης επιδημικής κρίσης εν μέσω πανδημίας από τον νέο κορωνοϊό COVID-19**
Κόκκρα Βασιλική, Νοσηλεύτρια ΤΕ, Προϊσταμένη Εποπτείας, ΕΠΠΙΚΟΣ ΝΤΥΝΑΝ Hospital Center-ENHC
- **Εφαρμογή σχεδίου αντιμετώπισης μαζικών εισαγωγών στα ΤΕΠ εν μέσω πανδημίας από τον νέο κορωνοϊό COVID-19 ΚΩΔΙΚΟΣ ΠΟΡΤΟΚΑΛΙ**
Θεοδωρόπουλος Βησσαρίων, Νοσηλευτής ΤΕ, Av. Προϊστάμενος ΤΕΠ, ΕΠΠΙΚΟΣ ΝΤΥΝΑΝ Hospital Center-ENHC
- **Η στοχοθεσία ως μέσον παρακίνησης του προσωπικού ως βασική απαίτηση του προτύπου JCI. Η περίπτωση του ENHC**
Ιωαννίδου Χρυσούλα, Νοσηλεύτρια ΠΕ, MSc, Υποδιευθύντρια Νοσηλευτικής Υπηρεσίας, ΕΠΠΙΚΟΣ ΝΤΥΝΑΝ Hospital Center, ENHC

19:00-19:30

Επίσημη Έναρξη

19:30-20:00

Χαιρετισμοί

ΑΙΘΟΥΣΑ Α΄

08:30-09:00	<p>ΔΙΑΛΕΞΗ 2 Η ΣΥΜΒΟΛΗ ΤΗΣ ΔΙΕΠΙΣΤΗΜΟΝΙΚΗΣ ΕΚΠΑΙΔΕΥΣΗΣ ΣΤΗΝ ΑΠΟΤΕΛΕΣΜΑΤΙΚΗ ΔΙΕΠΑΓΓΕΛΜΑΤΙΚΗ ΣΥΝΕΡΓΑΣΙΑ ΣΤΟΝ ΧΩΡΟ ΤΗΣ ΥΓΕΙΑΣ</p> <p>Προεδρείο: <i>Κυπριτίδου Δέσποινα</i>, Νοσηλεύτρια ΤΕ, MSc(c) Διοίκηση Υπηρεσιών Υγείας, Προϊσταμένη Α΄ Νευροχειρουργικής Κλινικής, ΠΓΝΘ ΑΧΕΠΑ <i>Κουκουρίκος Κωνσταντίνος</i>, Νοσηλευτής ΠΕ, MSc, PhD(c), Λέκτορας Εφαρμογών, Τμήμα Νοσηλευτικής, Διεθνές Πανεπιστήμιο της Ελλάδος, Θεσσαλονίκη</p> <p>Ομιλήτρια: <i>Ασλάνογλου Θωμαή</i>, Νοσηλεύτρια, MSc, Προϊσταμένη Χειρουργείου, ΓΝΘ «Γ. ΓΕΝΝΗΜΑΤΑΣ»</p>
09:00-09:30	<p>ΔΙΑΛΕΞΗ 3 ΕΛΕΓΧΟΣ ΚΑΙ ΠΡΟΛΗΨΗ ΤΩΝ ΛΟΙΜΩΞΕΩΝ ΣΤΗΝ ΕΠΟΧΗ ΤΩΝ ΠΟΛΥ- ΚΑΙ ΠΑΝΑΝΘΕΚΤΙΚΩΝ ΠΑΘΟΓΟΝΩΝ</p> <p>Προεδρείο: <i>Δοκουτσιδου Ελένη</i>, Επίκουρη Καθηγήτρια, Τμήμα Νοσηλευτικής, Πανεπιστήμιο Δυτικής Αττικής</p> <p>Ομιλήτρια: <i>Περιβολιώτη Ευσταθία</i>, Βιοπαθολόγος, Κλινικός Μικροβιολόγος, Μικροβιολογικό Τμήμα, ΓΝΑ «Ο ΕΥΑΓΓΕΛΙΣΜΟΣ»</p>
09:30-10:00	<p>ΔΙΑΛΕΞΗ 4 Η ΕΝΝΟΙΑ ΚΑΙ ΤΟ ΠΛΑΙΣΙΟ ΤΗΣ ΟΓΚΟΛΟΓΙΚΗΣ ΑΝΑΚΟΥΦΙΣΤΙΚΗΣ ΦΡΟΝΤΙΔΑΣ</p> <p>Προεδρείο: <i>Παπαδούρη Άννα</i>, Νοσηλεύτρια ΠΕ, MSc, Πανεπιστημιακή Χειρουργική-Γαστρεντερολογική Κλινική, ΓΟΝΚ «ΟΙ ΑΓΙΟΙ ΑΝΑΡΓΥΡΟΙ»</p> <p>Ομιλητής: <i>Κωνσταντινίδης Θεοχάρης</i>, Επίκουρος Καθηγητής Ογκολογικής και Ανακουφιστικής Νοσηλευτικής, Τμήμα Νοσηλευτικής, Ελληνικό Μεσογειακό Πανεπιστήμιο, Ηράκλειο Κρήτης</p>
10:00-10:30	<p>ΔΙΑΛΕΞΗ 5 Ο ΠΑΙΔΙΑΤΡΙΚΟΣ ΝΟΣΗΛΕΥΤΗΣ ΚΑΙ Η ΟΛΙΣΤΙΚΗ ΦΡΟΝΤΙΔΑ ΤΩΝ ΠΑΙΔΙΩΝ ΜΕ ΚΥΣΤΙΚΗ ΙΝΩΣΗ</p> <p>Προεδρείο: <i>Αργυρόπουλος Θεόδωρος</i>, Νοσηλευτής, MSc, PhD(c), Αναπληρωτής Προϊστάμενος, Νευρολογική Κλινική, ΓΝ Παίδων Πεντέλης</p> <p>Ομιλήτρια: <i>Χρονοπούλου Ιωάννα</i>, Νοσηλεύτρια, MSc(c), Β΄ Πνευμονολογική Κλινική, ΓΝΑ ΣΙΣΜΑΝΟΓΛΕΙΟ</p>
10:30-11:00	<p>ΔΙΑΛΕΞΗ 6 «ΔΙΑΓΡΑΦΟΝΤΑΣ» ΤΟ ΜΕΛΛΟΝ ΤΗΣ ΟΓΚΟΛΟΓΙΚΗΣ ΝΟΣΗΛΕΥΤΙΚΗΣ ΣΤΗΝ ΕΛΛΑΔΑ</p> <p>Προεδρείο: <i>Κυρίτση Ελένη-Κουκουλάρη</i>, Ομότιμη Καθηγήτρια, Τμήμα Νοσηλευτικής, Πανεπιστήμιο Δυτικής Αττικής</p> <p>Ομιλητής: <i>Παπαγεωργίου Δημήτριος</i>, Νοσηλευτής ΠΕ, MSc, PhD, Προϊστάμενος, Ογκολογική Κλινική, ΕΥΡΩΚΛΙΝΙΚΗ ΑΘΗΝΩΝ</p>
11:00-11:30	<p>ΔΙΑΛΕΙΜΜΑ</p>

ΑΙΘΟΥΣΑ Α΄

11:30-12:30

ΣΤΡΟΓΓΥΛΟ ΤΡΑΠΕΖΙ 6

ΟΛΙΣΤΙΚΗ ΦΡΟΝΤΙΔΑ ΤΟΥ ΠΑΙΔΙΟΥ ΜΕ ΧΡΟΝΙΟ ΝΟΣΗΜΑ: ΜΙΑ ΣΥΓΧΡΟΝΗ ΠΡΟΚΛΗΣΗ

Προεδρείο:

Κουτελέκος Ιωάννης, Επίκουρος Καθηγητής Παιδιατρικής Νοσηλευτικής, Τμήμα Νοσηλευτικής, Πανεπιστήμιο Δυτικής Αττικής

Ευστρατίου Φραγκούλα, Νοσηλεύτρια, MSc, PhD(c), Ογκολογικό Τμήμα, ΓΝΠΑ «Π. & Α. ΚΥΡΙΑΚΟΥ» - Ογκολογικό Νοσοκομείο ΕΛΠΙΔΑ

Εισηγήσεις/ Εισηγητές:• **Ζώντας με το σύνδρομο RETT. Τα διαφορετικά και αξιολάπητα κορίτσια**

Αργυρόπουλος Θεόδωρος, Νοσηλεύτης, MSc, PhD(c), Αναπληρωτής Προϊστάμενος, Νευρολογική Κλινική, ΓΝ Παίδων Πεντέλης

• **Παιδιά με κυστική ίνωση. Μαχητές ζωής**

Πετροπούλου Χαραλαμπία, Νοσηλεύτρια, MSc, Α΄ Παιδιατρική Κλινική, ΓΝΠΑ «Π. & Α. ΚΥΡΙΑΚΟΥ»

Κατσάνου Ευγενία, Νοσηλεύτρια ΤΕ, Αναπληρώτρια Προϊσταμένη, Α΄ Παιδιατρική Κλινική, ΓΝΠΑ «Π. & Α. ΚΥΡΙΑΚΟΥ»

• **Μεσογειακή αναιμία. Τα θαλασσαιμικά παιδιά**

Πάνος Αλέξανδρος, Παιδίατρος, Ακαδημαϊκός Υπότροφος, Β΄ Παιδιατρική Κλινική ΕΚΠΑ

Μπαράκου Κωνσταντία, Νοσηλεύτρια, Β΄ Πανεπιστημιακή Κλινική, ΓΝΠΑ «Π. & Α. ΚΥΡΙΑΚΟΥ»

• **Εκπαίδευση και αυτοδιαχείριση Σ.Δ. Τύπου 1**

Πετροπούλου Χαραλαμπία, Νοσηλεύτρια, MSc, Α΄ Παιδιατρική Κλινική, ΓΝΠΑ «Π. & Α. ΚΥΡΙΑΚΟΥ»

Γκανά Βασιλική, Νοσηλεύτρια, Α΄ Παιδιατρική Κλινική, ΓΝΠΑ «Π. & Α. ΚΥΡΙΑΚΟΥ»

12:30-13:30

ΣΤΡΟΓΓΥΛΟ ΤΡΑΠΕΖΙ 7

ΚΡΙΣΙΜΑ ΣΥΜΒΑΜΑΤΑ ΚΑΤΑ ΤΗΝ ΠΕΡΙΑΝΑΙΣΘΗΤΙΚΗ ΠΕΡΙΟΔΟ

Προεδρείο:

Ζωγραφάκη Κυβέλη, Νοσηλεύτρια ΤΕ, MSc, PhD(c), Αναισθησιολογικό Τμήμα, ΓΝΑ «ΚΟΡΓΙΑΛΕΝΕΙΟ-ΜΠΕΝΑΚΕΙΟ» ΕΕΣ

Συκαράς Χρήστος, Νοσηλεύτης ΤΕ, MSc, PhD(c), Τομέαρχης Νοσηλευτικής Υπηρεσίας, ΓΝΝΘΑ «Η ΣΩΤΗΡΙΑ»

Εισηγήσεις/ Εισηγητές:• **Δύσκολος αεραγωγός**

Συκαράς Χρήστος, Νοσηλεύτης ΤΕ, MSc, PhD(c), Τομέαρχης Νοσηλευτικής Υπηρεσίας, ΓΝΝΘΑ «Η ΣΩΤΗΡΙΑ»

• **Καρδιακή ανακοπή κατά την περιαναισθητική περίοδο**

Νάστος Μιχαήλ, Νοσηλεύτης ΤΕ, MSc, PhD(c), ΜΕΘ, ΓΝΑ «Ο ΕΥΑΓΓΕΛΙΣΜΟΣ»

• **Μετεγχειρητικό παραλήρημα**

Δαμίγου Φλώρα, Νοσηλεύτρια ΠΕ, MSc, Αναισθησιολογικό Τμήμα, ΓΝΑ «ΚΟΡΓΙΑΛΕΝΕΙΟ-ΜΠΕΝΑΚΕΙΟ» ΕΕΣ

• **Φωτιά στο χειρουργείο**

Μαυροειδή Δήμητρα, Νοσηλεύτρια ΤΕ, MSc, Τομέαρχης Β΄ Παθολογικού Τομέα Νοσηλευτικής Διεύθυνσης, ΓΝΑ ΣΙΣΜΑΝΟΓΛΕΙΟ-ΑΜΑΛΙΑ ΦΛΕΜΙΓΚ

ΑΙΘΟΥΣΑ Α΄

13:30-14:30

ΣΤΡΟΓΓΥΛΟ ΤΡΑΠΕΖΙ 8**ΠΡΟΕΓΧΕΙΡΗΤΙΚΗ ΚΑΙ ΜΕΤΕΓΧΕΙΡΗΤΙΚΗ ΔΙΑΧΕΙΡΙΣΗ ΑΣΘΕΝΗ ΠΟΥ ΥΠΟΒΑΛΛΕΤΑΙ ΣΕ ΚΑΡΔΙΟΧΕΙΡΟΥΡΓΙΚΗ ΕΠΕΜΒΑΣΗ****Προεδρείο:****Γκογκότση Χριστίνα**, Νοσηλεύτρια ΤΕ, MSc(c), Τοπική Συντονίστρια ΕΟΜ, ΜΕΘ, ΠΓΝ Αλεξανδρούπολης**Τσώνη Αικατερίνη**, Νοσηλεύτρια ΤΕ, MSc, ΤΕΠ, ΓΝΑ ΣΙΣΜΑΝΟΓΛΕΙΟ-ΑΜ. ΦΛΕΜΙΓΚ**Εισηγήσεις/ Εισηγητές:****• Προεγχειρητική αξιολόγηση του ασθενή και εκτίμηση του χειρουργικού κινδύνου****Γιάκης Νικόλαος**, Νοσηλευτής, MSc, PhD, Προϊστάμενος Μονάδας Ανάνηψης Καρδιοχειρουργημένων ασθενών, ΓΝΑ ΙΠΠΟΚΡΑΤΕΙΟ**• Μετεγχειρητική αντιμετώπιση διαταραχών ρυθμού****Σιγάλα Ευαγγελία**, Νοσηλεύτρια, MSc, PhD(c), Μονάδα Ανάνηψης Καρδιοχειρουργημένων Ασθενών, ΓΝΑ ΙΠΠΟΚΡΑΤΕΙΟ**• Αλγόριθμος αντιμετώπισης της μετεγχειρητικής αιμορραγίας****Μάνθου Παναγιώτα**, Νοσηλεύτρια ΠΕ, MSc, PhD(c), Young Acca and ACNAP Ambassador of Greece, Ακαδημαϊκή Υπότροφος, Τμήμα Νοσηλευτικής, Πανεπιστήμιο Δυτικής Αττικής**• Αλγόριθμος αναζωογόνησης στην άμεση μετεγχειρητική περίοδο****Αραγιάννης Δημήτριος**, Νοσηλευτής, MSc, PhD(c), Μονάδα Ανάνηψης Καρδιοχειρουργημένων Ασθενών, ΓΝΑ ΙΠΠΟΚΡΑΤΕΙΟ

15:00-15:30

ΔΙΑΛΕΙΜΜΑ

15:30-17:00

ΣΤΡΟΓΓΥΛΟ ΤΡΑΠΕΖΙ 9**Ο ΣΧΟΛΙΚΟΣ ΝΟΣΗΛΕΥΤΗΣ ΓΕΦΥΡΑ ΣΤΗΝ ΥΓΕΙΑ ΚΑΙ ΤΗΝ ΕΚΠΑΙΔΕΥΣΗ
(Π.Μ.Σ. ΚΟΙΝΟΤΙΚΗ ΝΟΣΗΛΕΥΤΙΚΗ ΚΑΙ ΝΟΣΗΛΕΥΤΙΚΗ ΔΗΜΟΣΙΑΣ ΥΓΕΙΑΣ – ΤΜΗΜΑ
ΝΟΣΗΛΕΥΤΙΚΗΣ – ΠΑΝΕΠΙΣΤΗΜΙΟ ΔΥΤΙΚΗΣ ΑΤΤΙΚΗΣ)****Προεδρείο:****Καυγά Άννα**, Επίκουρη Καθηγήτρια Κοινωνικής Νοσηλευτικής, Τμήμα Νοσηλευτικής, Πανεπιστήμιο Δυτικής Αττικής**Καλεμικεράκης Ιωάννης**, Επίκουρος Καθηγητής Κοινωνικής Νοσηλευτικής, Τμήμα Νοσηλευτικής, Πανεπιστήμιο Δυτικής Αττικής**Εισηγήσεις/ Εισηγητές:****• Καθήκοντα και αρμοδιότητες του σχολικού νοσηλευτή στη γενική εκπαίδευση****Νταλή Ελένη**, Νοσηλεύτρια, MSc(c), Εκπαιδευτικός ΕΠΑΛ Καματερού**• Εμβόλια: Σημερινά διλήμματα και προοπτικές για τον σχολικό νοσηλευτή****Τσεκούρα Δήμητρα**, Νοσηλεύτρια, MSc(c), Συντονίστρια, Κινητή Ομάδα Υγείας ΕΕΣ**• Επικίνδυνες συμπεριφορές υγείας του μαθητικού πληθυσμού****Φάρος Αναστάσιος**, Νοσηλευτής, MSc(c), Εκπαιδευτικός ΕΠΑΛ Αγίων Αναργύρων**• Σχολική νοσηλευτική και προαγωγή σεξουαλικής υγείας****Καυγά Άννα**, Επίκουρη Καθηγήτρια Κοινωνικής Νοσηλευτικής, Τμήμα Νοσηλευτικής, Πανεπιστήμιο Δυτικής Αττικής**• Αντιμετώπιση κρίσεων στο σχολικό περιβάλλον****Γκίνη Μαρία**, Νοσηλεύτρια, MSc(c), Προϊσταμένη Κέντρου Υγείας Καλυβίων

17:00-17:30

ΔΙΑΛΕΙΜΜΑ

ΑΙΘΟΥΣΑ Α΄

17:30-18:30

ΣΤΡΟΓΓΥΛΟ ΤΡΑΠΕΖΙ 11**ΣΤΑ ΜΟΝΟΠΑΤΙΑ ΤΗΣ ΠΕΡΙΕΓΧΕΙΡΗΤΙΚΗΣ ΝΟΣΗΛΕΥΤΙΚΗΣ...
(ΣΥΔΝΟΧ)****Προεδρείο:****Κουτελέκος Ιωάννης**, Επίκουρος Καθηγητής Παιδιατρικής Νοσηλευτικής, Τμήμα Νοσηλευτικής, Πανεπιστήμιο Δυτικής Αττικής, Πρόεδρος ΣΥΔΝΟΧ**Πουλής Δημήτριος**, Νοσηλεύτης, MSc, Ειδικός Εξωσωματικής Κυκλοφορίας, ΩΝΑΣΕΙΟ Καρδιοχειρουργικό Κέντρο, Αντιπρόεδρος ΕΟΡΝΑ, Γενικός Γραμματέας ΣΥΔΝΟΧ**Εισηγήσεις/ Εισηγητές:****• Ενδυνάμωση στην περιεγχειρητική νοσηλευτική****Κουτελέκος Ιωάννης**, Επίκουρος Καθηγητής Παιδιατρικής Νοσηλευτικής, Τμήμα Νοσηλευτικής, Πανεπιστήμιο Δυτικής Αττικής, Πρόεδρος ΣΥΔΝΟΧ**• Νορμοθερμία: Νοσηλευτική αναισθησιολογική προτεραιότητα****Πουλής Δημήτριος**, Νοσηλεύτης, MSc, Ειδικός Εξωσωματικής Κυκλοφορίας, ΩΝΑΣΕΙΟ Καρδιοχειρουργικό Κέντρο, Αντιπρόεδρος ΕΟΡΝΑ, Γενικός Γραμματέας ΣΥΔΝΟΧ**• Οργάνωση και λειτουργία κεντρικής αποστείρωσης****Κανέλλου Ευφροσύνη**, Νοσηλεύτρια, MSc, Προϊσταμένη Κεντρικής Αποστείρωσης, ΓΝΓΠΑ «Η ΑΓΙΑ ΣΟΦΙΑ», Κοσμήτωρ ΣΥΔΝΟΧ

18:30-21:00

E-POSTERS (AA001-AA060)**Προεδρείο:****Γεωργιάδη Ελπίδα**, Νοσηλεύτρια TE, MSc, Αναπληρώτρια Προϊσταμένη Κέντρου Εμπειρογνωμοσύνης Αιμοσφαιρινοπαθειών, ΓΝΑ ΛΑΪΚΟ**Μαυροεδή Δήμητρα**, Νοσηλεύτρια TE, MSc, Τομέαρχης Β΄ Παθολογικού Τομέα Νοσηλευτικής Διεύθυνσης, ΓΝΑ ΣΙΣΜΑΝΟΓΛΕΙΟ-ΑΜΑΛΙΑ ΦΛΕΜΙΓΚ**Στάμου Αγγελική**, Λέκτορας Εφαρμογών, Τμήμα Νοσηλευτικής, Πανεπιστήμιο Δυτικής Αττικής**Συκαράς Χρήστος**, Νοσηλεύτης TE, MSc, PhD(c), Τομέαρχης Νοσηλευτικής Υπηρεσίας, ΓΝΝΘΑ «Η ΣΩΤΗΡΙΑ»

ΑΙΘΟΥΣΑ Β'

08:30-10:00

ΣΤΡΟΓΓΥΛΟ ΤΡΑΠΕΖΙ 4

ΠΟΙΟΤΗΤΑΣ ΖΩΗΣ ΣΕ ΑΣΘΕΝΕΙΣ ΜΕ ΚΑΡΔΙΑΓΓΕΙΑΚΕΣ ΠΑΘΗΣΕΙΣ

Προεδρείο:

Κάπελλα Μαρία, Νοσηλεύτρια ΠΕ, MSc, PhD, Διευθύντρια Νοσηλευτικής Υπηρεσίας, ΓΝΑ ΙΠΠΟΚΡΑΤΕΙΟ
Θεοδωρακοπούλου Ανδριάνα, Νοσηλεύτρια, MSc, PhD, Προϊσταμένη Αιμοδυναμικού Εργαστηρίου, ΓΝΑ ΙΠΠΟΚΡΑΤΕΙΟ

Εισηγήσεις/ Εισηγητές:

- **Ποιότητα ζωής μετά από οξύ έμφραγμα του μυοκαρδίου**
Λάζαρης Γεώργιος, Νοσηλευτής, MSc(c), Αιμοδυναμικό Εργαστήριο, ΓΝΑ ΙΠΠΟΚΡΑΤΕΙΟ
Αλεφραγκής Δημήτριος, Νοσηλευτής, MSc(c), Μονάδα Αυξημένης Φροντίδας, ΓΝΝ «Ο ΑΓΙΟΣ ΠΑΝΤΕΛΕΗΜΩΝ»
- **Ποιότητα ζωής ασθενούς με αρτηριακή υπέρταση**
Μελετιάδου Μαρία, Νοσηλεύτρια, MSc(c), Προϊσταμένη Καρδιολογικής Μονάδας & Αιμοδυναμικού Εργαστηρίου, ΓΝΠ ΤΖΑΝΕΙΟ
- **Ποιότητα ζωής μετά από κατάλυση κοιλιακής μαρμαρυγής**
Κωνσταντινίδου Αγάπη, Νοσηλεύτρια, MSc, Ηλεκτροφυσιολογικό Εργαστήριο, ΓΝΝ «Ο ΑΓΙΟΣ ΠΑΝΤΕΛΕΗΜΩΝ»
- **Ποιότητα ζωής μετά από αορτοστεφανιαία παράκαμψη**
Σιγάλα Ευαγγελία, Νοσηλεύτρια, MSc, PhD(c), Μονάδα Ανάνηψης Καρδιοχειρουργημένων Ασθενών, ΓΝΑ ΙΠΠΟΚΡΑΤΕΙΟ
- **Ποιότητα ζωής μετά από αντικατάσταση αορτικής βαλβίδας**
Σταματοπούλου Ευαγγελία, Νοσηλεύτρια, MSc, Αιμοδυναμικό Εργαστήριο, ΠΓΝ ΑΤΤΙΚΟΝ

10:00-11:00

ΣΤΡΟΓΓΥΛΟ ΤΡΑΠΕΖΙ 5

Η ΦΙΛΟΣΟΦΙΑ ΚΑΙ Η ΕΠΙΣΤΗΜΟΛΟΓΙΑ ΤΗΣ ΝΟΣΗΛΕΥΤΙΚΗΣ ΣΤΗΝ ΕΛΛΑΔΑ: ΠΑΡΟΝ ΚΑΙ ΜΕΛΛΟΝ

Προεδρείο:

Κυρίτση Ελένη-Κουκουλάρη, Ομότιμη Καθηγήτρια, Τμήμα Νοσηλευτικής, Πανεπιστήμιο Δυτικής Αττικής
Ζυγά Σοφία, Καθηγήτρια, Τμήμα Νοσηλευτικής, Αντιπρύτανης Έρευνας και Δια βίου Μάθησης, Πανεπιστήμιο Πελοποννήσου

Εισηγήσεις/ Εισηγητές:

- **Μερικές Απορίες για τη Νοσηλευτική Επιστήμη**
Μαντζούκας Στέφανος, Αναπληρωτής Καθηγητής, Τμήμα Νοσηλευτικής, Πανεπιστήμιο Ιωαννίνων
- **Από τη Florence Nightingale στο σήμερα – Διεπιστημονική Συνεργασία – Επιστημονική Οντότητα – Επιστημονικά Όρια και Πλαίσιο της Νοσηλευτικής Επιστήμης**
Κοτρώτσιου Ευαγγελία, Καθηγήτρια Γενικού Τμήματος Πανεπιστημίου Θεσσαλίας, Διευθύντρια Μεταπτυχιακού Προγράμματος «Ψυχική Υγεία», Διευθύντρια Ερευνητικού Εργαστηρίου «Φροντίδας», Πανεπιστήμιο Θεσσαλίας
- **Νοσηλευτική: Παρελθόν, Παρόν και προκλήσεις για το Μέλλον. Απόψεις φοιτητών**
Μαλλιάρου Μαρία, Αναπληρώτρια Καθηγήτρια Τμήματος Νοσηλευτικής, Πανεπιστήμιο Θεσσαλίας

11:00-11:30

ΔΙΑΛΕΙΜΜΑ

11:30-12:00

ΔΙΑΛΕΞΗ 7

ΤΕΧΝΗΤΗ ΝΟΗΜΟΣΥΝΗ ΚΑΙ ΘΕΜΑΤΑ ΒΙΟΗΘΙΚΗΣ

Προεδρείο:

Κυρίτση Ελένη-Κουκουλάρη, Ομότιμος Καθηγητής, Τμήμα Νοσηλευτικής, Πανεπιστήμιο Δυτικής Αττικής

Ομιλητής:

Αλεβιζόπουλος Νεκτάριος, Παθολόγος Ογκολόγος, Τμήμα Ογκολογίας, ΓΝΑ «Ο ΕΥΑΓΓΕΛΙΣΜΟΣ»

2η Ημέρα • Πέμπτη 8 Οκτωβρίου 2020

ΑΙΘΟΥΣΑ Β'

12:00-12:30	<p>ΔΙΑΛΕΞΗ 8 Η ΕΜΦΑΝΙΣΗ ΝΕΟΠΛΑΣΙΑΣ ΣΤΟΥΣ ΑΣΘΕΝΕΙΣ ΜΕ ΑΙΜΟΣΦΑΙΡΙΝΟΠΑΘΕΙΕΣ ΚΑΙ ΑΘΡΟΙΣΤΙΚΑ ΛΥΣΟΣΣΩΜΙΚΑ ΝΟΣΗΜΑΤΑ</p> <p>Προεδρείο: Αγαπίου Μαρία, Νοσηλεύτρια ΤΕ, MSc, Τμήμα Αιμοδοσίας, ΓΝ-ΚΥ Λήμνου</p> <p>Ομιλήτρια: Γεωργιάδη Ελπίδα, Νοσηλεύτρια ΤΕ, MSc, Αναπληρώτρια Προϊσταμένη Κέντρου Εμπειρογνωμοσύνης Αιμοσφαιρινοπαθειών, ΓΝΑ ΛΑΪΚΟ</p>
12:30-13:00	<p>ΔΙΑΛΕΞΗ 9 ΕΚΠΑΙΔΕΥΣΗ ΟΓΚΟΛΟΓΙΚΟΥ ΑΣΘΕΝΟΥΣ. Η ΕΛΛΗΝΙΚΗ ΠΡΑΓΜΑΤΙΚΟΤΗΤΑ</p> <p>Προεδρείο: Παπαγεωργίου Δημήτριος, Νοσηλευτής ΠΕ, MSc, PhD, Προϊστάμενος, Ογκολογική Κλινική, ΕΥΡΩΚΛΙΝΙΚΗ ΑΘΗΝΩΝ</p> <p>Ομιλήτρια: Πανάγου Ελένη, Ταγματάρχης (ΥΝ), MSc, Υπεύθυνη Αιματολογικής-Ογκολογικής Κλινικής, 401 ΓΣΝΑ, Εκπαιδεύτρια ATCN</p>
13:00-13:30	<p>ΔΙΑΛΕΞΗ 10 ΑΝΕΠΙΘΥΜΗΤΟ ΣΥΜΒΑΝ ΣΕ ΑΣΘΕΝΗ; Η ΥΠΟΣΤΗΡΙΞΗ ΤΟΥ ΝΟΣΗΛΕΥΤΗ ΩΣ ΕΜΠΛΕΚΟΜΕΝΟΣ ΣΕ ΑΝΕΠΙΘΥΜΗΤΟ ΣΥΜΒΑΝ (SECOND VICTIM)</p> <p>Προεδρείο: Δαληγγάρου Όλγα, MSc, Διευθύντρια Νοσηλευτικής Υπηρεσίας, «ΕΡΡΙΚΟΣ ΝΤΥΝΑΝ Hospital Center», ΕΝΗC</p> <p>Δοκουτσιδου Ελένη, Επίκουρη Καθηγήτρια, Τμήμα Νοσηλευτικής, Πανεπιστήμιο Δυτικής Αττικής</p> <p>Ομιλήτριες: Παύλου Ευφροσύνη, Νοσηλεύτρια, MSc, Προϊσταμένη Χειρουργείου, «ΕΡΡΙΚΟΣ ΝΤΥΝΑΝ» Hospital Center», ΕΝΗC</p> <p>Δαληγγάρου Όλγα, MSc, Διευθύντρια Νοσηλευτικής Υπηρεσίας, «ΕΡΡΙΚΟΣ ΝΤΥΝΑΝ Hospital Center», ΕΝΗC</p>
13:30-14:00	<p>ΔΙΑΛΕΞΗ 11 Η ΕΠΙΡΡΟΗ ΤΗΣ ΜΟΥΣΙΚΗΣ ΣΤΗΝ ΑΓΩΓΗ ΚΑΙ ΘΕΡΑΠΕΙΑ ΠΑΙΔΙΩΝ ΜΕ ΕΙΔΙΚΕΣ ΑΝΑΓΚΕΣ ΚΑΙ Ο ΡΟΛΟΣ ΤΟΥ ΝΟΣΗΛΕΥΤΗ</p> <p>Προεδρείο: Σαλεμή Γεωργία, Διευθύντρια Νοσηλευτικής Υπηρεσίας, ΓΝΠΑ «Π. & Α. ΚΥΡΙΑΚΟΥ»</p> <p>Ομιλητής: Αργυρόπουλος Θεόδωρος, Νοσηλευτής, MSc, PhD(c), Αναπληρωτής Προϊστάμενος, Νευρολογική Κλινική, ΓΝ Παίδων Πεντέλης</p>
14:00-15:00	<p>ΕΛΕΥΘΕΡΕΣ ΑΝΑΚΟΙΝΩΣΕΙΣ ΑΝΑΙΣΘΗΣΙΟΛΟΓΙΚΗ (2) - ΔΙΑΠΟΛΙΤΙΣΜΙΚΗ ΝΟΣΗΛΕΥΤΙΚΗ (1) – ΜΑΖΙΚΕΣ ΚΑΤΑΣΤΡΟΦΕΣ (3)</p> <p>Προεδρείο: Γεωργιάδη Ελπίδα, Νοσηλεύτρια ΤΕ, MSc, Αναπληρώτρια Προϊσταμένη Κέντρου Εμπειρογνωμοσύνης Αιμοσφαιρινοπαθειών, ΓΝΑ ΛΑΪΚΟ</p> <p>Ζωγραφάκη Κυβέλη, Νοσηλεύτρια ΤΕ, MSc, PhD(c), Αναισθησιολογικό Τμήμα, ΓΝΑ «ΚΟΡΓΙΑΛΕΝΕΙΟ-ΜΠΕΝΑΚΕΙΟ» ΕΕΣ</p>
15:00-15:30	<p>ΔΙΑΛΕΙΜΜΑ</p>

2η Ημέρα • Πέμπτη 8 Οκτωβρίου 2020

ΑΙΘΟΥΣΑ Β'

15:30-17:00

ΣΤΡΟΓΓΥΛΟ ΤΡΑΠΕΖΙ 10

ΣΤΟ ΚΑΤΩΦΛΙ ΤΗΣ ΝΕΑΣ ΔΕΚΑΕΤΙΑΣ: ΔΥΝΑΜΩΝΟΝΤΑΣ ΤΗ ΦΩΝΗ ΤΩΝ ΝΟΣΗΛΕΥΤΩΝ

Προεδρείο:

Παναγιώτου Ασπασία, Επίκουρη Καθηγήτρια, Πρόεδρος Τμήματος Νοσηλευτικής, Πανεπιστήμιο Πελοποννήσου
Παναγιωτοπούλου Καλλιόπη, RN, MSc, PhD, Διευθύντρια Νοσηλευτικής Υπηρεσίας Ευγενιδείου Θεραπευτηρίου,
 Διδάσκουσα ΠΔ 407/80, Τμήμα Νοσηλευτικής, Πανεπιστήμιο Πελοποννήσου, Επισκέπτρια Καθηγήτρια, HCM,
 Neapolis University Pafos, CY, Καθηγήτρια ΔΕΕ, AMC

Εισηγήσεις/ Εισηγητές:

- **Κατανοώντας το χάσμα δύναμης και επιρροής στους οργανισμούς υγείας**
Κασνακτσόγλου Γεσθημανή, MSc Health Services Management, Προϊσταμένη Ν.Τ., ΓΝΑ «ΚΟΡΓΙΑΛΕΝΕΙΟ-ΜΙΠΕΝΑΚΕΙΟ» ΕΕΣ
- **Ενδυνάμωση της θέσης του νοσηλευτή μέσα στους οργανισμούς υγείας: Πως μπορούν να βοηθήσουν οι τεχνικές του Νευρογλωσσικού Προγραμματισμού (NLP);**
Γαϊτάνου Κωνσταντίνα, Πλοίαρχος (ΥΝ) ΠΝ, MSc, PhD, Τομεάρχης Ειδικών Μονάδων ΝΝΑ, Προϊσταμένη ΜΙΥΑ/ ΝΝΑ
Παπαδοπούλου Ε., BSc Psychology, MBA, NLP Global Trainer and Consultant, NLP University Santa Cruz, California, Ιδρύτρια του in Vivo Fertility®
- **Ενδυνάμωση της θέσης των νοσηλευτών στη διαμόρφωση πολιτικών υγείας**
Παπαδούρη Άννα, Νοσηλεύτρια ΠΕ, MSc, Πανεπιστημιακή Χειρουργική-Γαστρεντερολογική Κλινική, ΓΟΝΚ «ΟΙ ΑΓΙΟΙ ΑΝΑΡΓΥΡΟΙ»
Θρουβάλα Ειρήνη, Νοσηλεύτρια ΤΕ, MSc, Μονάδα Παθολογικής Ογκολογίας και Χημειοθεραπείας Γυναικολογικού Καρκίνου, ΓΝ-Μ «ΕΛΕΝΑ ΒΕΝΙΖΕΛΟΥ»
- **Τα soft skills ως εργαλείο ατομικής ενδυνάμωσης»**
Μακρυγιαννάκη Κλεάνθη, Νοσηλεύτρια ΠΕ, MSc Οργάνωσης και Διοίκησης Υπηρεσιών Υγείας, Υπεύθυνη Γραφείου Ποιότητας ΓΝΑ «ΑΛΕΞΑΝΔΡΑ»

17:00-17:30

ΔΙΑΛΕΙΜΜΑ

17:30-18:30

ΣΤΡΟΓΓΥΛΟ ΤΡΑΠΕΖΙ 12

ΒΙΟΗΘΙΚΑ ΖΗΤΗΜΑΤΑ ΣΤΗ ΖΩΗ ΚΑΙ ΣΤΟΝ ΘΑΝΑΤΟ

Προεδρείο:

Κουρκούτα Λαμπρινή, Καθηγήτρια, Τμήμα Νοσηλευτικής, Διεθνές Πανεπιστήμιο της Ελλάδος, Θεσσαλονίκη
Τσαλογλίδου Αρετή, Επίκουρη Καθηγήτρια, Τμήμα Νοσηλευτικής, Διεθνές Πανεπιστήμιο της Ελλάδος, Θεσσαλονίκη

Εισηγήσεις/ Εισηγητές:

- **Τεχνητή γονιμοποίηση μετά τον θάνατο**
Ηλιάδης Χρήστος, Νοσηλευτής ΤΕ, MSc, Ιδιωτικό Θεραπευτήριο, Θεσσαλονίκη
- **Η παρένθετη μητρότητα και τα εναλλακτικά σχήματα οικογένειας**
Κουκουρίκος Κωνσταντίνος, Νοσηλευτής ΠΕ, MSc, PhD(c), Λέκτορας Εφαρμογών, Τμήμα Νοσηλευτικής, Διεθνές Πανεπιστήμιο της Ελλάδος, Θεσσαλονίκη
- **Σύγχρονα δεδομένα για τις μεταμοσχεύσεις**
Τσαλογλίδου Αρετή, Επίκουρη Καθηγήτρια, Τμήμα Νοσηλευτικής, Διεθνές Πανεπιστήμιο της Ελλάδος, Θεσσαλονίκη
- **Υποβοηθούμενη αυτοκτονία**
Κουρκούτα Λαμπρινή, Καθηγήτρια, Τμήμα Νοσηλευτικής, Διεθνές Πανεπιστήμιο της Ελλάδος, Θεσσαλονίκη

18:30-21:00

E-POSTERS (AA061-AA120)

Προεδρείο:

Γαννακοπούλου Μαργαρίτα, Καθηγήτρια, Τμήμα Νοσηλευτικής, ΕΚΠΑ
Καλογιάννη Αντωνία, Επίκουρη Καθηγήτρια, Τμήμα Νοσηλευτικής, Πανεπιστήμιο Δυτικής Αττικής
Ζαρταλούδη Αφροδίτη, Νοσηλεύτρια ΠΕ, MSc, PhD, Λέκτορας, Τμήμα Νοσηλευτικής, Πανεπιστήμιο Δυτικής Αττικής
Κουρκούτα Λαμπρινή, Καθηγήτρια, Τμήμα Νοσηλευτικής, Διεθνές Πανεπιστήμιο της Ελλάδος, Θεσσαλονίκη

3η Ημέρα • Παρασκευή 9 Οκτωβρίου 2020**ΑΙΘΟΥΣΑ Α΄**

08:30-09:30	<p>ΕΛΕΥΘΕΡΕΣ ΑΝΑΚΟΙΝΩΣΕΙΣ ΠΛΗΡΟΦΟΡΙΚΗ ΤΗΣ ΥΓΕΙΑΣ (3) – ΥΓΙΕΙΝΗ ΚΑΙ ΑΣΦΑΛΕΙΑ (3)</p> <p>Προεδρείο: <i>Ηγουμενίδης Μιχάλης</i>, Επίκουρος Καθηγητής Νοσηλευτικής Ηθικής και Δεοντολογίας, Τμήμα Νοσηλευτικής, Πανεπιστήμιο Πατρών <i>Χαρχαρίδου Μαρία</i>, Νοσηλεύτρια ΠΕ, MSc, PhD, Προϊσταμένη 1ου Νοσηλευτικού Τομέα, ΓΝΑ «Γ. ΓΕΝΝΗΜΑΤΑΣ</p>
09:30-10:00	<p>ΔΙΑΛΕΞΗ 12 ΒΙΟΛΟΓΙΚΟΙ ΚΑΙ ΠΕΡΙΒΑΛΛΟΝΤΙΚΟΙ ΠΑΡΑΓΟΝΤΕΣ ΠΟΥ ΚΑΘΟΡΙΖΟΥΝ ΤΗ ΓΝΩΣΤΙΚΗ ΚΑΙ ΣΥΝΑΙΣΘΗΜΑΤΙΚΗ ΝΟΗΜΟΣΥΝΗ ΛΕΙΤΟΥΡΓΙΑ ΣΤΑ ΠΑΙΔΙΑ</p> <p>Προεδρείο: <i>Ζυγά Σοφία</i>, Καθηγήτρια, Τμήμα Νοσηλευτικής, Αντιπρύτανης Έρευνας και Δια βίου Μάθησης, Πανεπιστήμιο Πελοποννήσου <i>Παναγιώτου Ασπασία</i>, Επίκουρη Καθηγήτρια, Πρόεδρος Τμήματος Νοσηλευτικής, Πανεπιστήμιο Πελοποννήσου</p> <p>Ομιλήτρια: <i>Ρόχας Ανδρέα Πάολα</i>, Επίκουρη Καθηγήτρια, Τμήμα Νοσηλευτικής, Πανεπιστήμιο Πελοποννήσου</p>
10:00-10:30	<p>ΔΙΑΛΕΞΗ 13 ΠΟΡΕΙΑ ΖΩΗΣ ΣΤΗΝ ΚΛΙΝΙΚΗ ΝΟΣΗΛΕΥΤΙΚΗ</p> <p>Προεδρείο: <i>Κυρίτση Ελένη-Κουκουλάρη</i>, Ομότιμη Καθηγήτρια, Τμήμα Νοσηλευτικής, Πανεπιστήμιο Δυτικής Αττικής</p> <p>Ομιλήτρια: <i>Ευστρατίου Φραγκούλα</i>, Νοσηλεύτρια, MSc, PhD(c), Ογκολογικό Τμήμα, ΓΝΠΑ «Π. & Α. ΚΥΡΙΑΚΟΥ» - Ογκολογικό Νοσοκομείο ΕΛΠΙΔΑ</p>
10:30-11:00	ΔΙΑΛΕΙΜΜΑ
11:00-12:30	<p>ΣΤΡΟΓΓΥΛΟ ΤΡΑΠΕΖΙ 14 ΕΚΠΑΙΔΕΥΣΗ ΕΝΗΛΙΚΩΝ ΚΑΙ ΔΙΑ ΒΙΟΥ ΜΑΘΗΣΗ</p> <p>Προεδρείο: <i>Δοκουσιδου Ελένη</i>, Επίκουρη Καθηγήτρια, Τμήμα Νοσηλευτικής, Πανεπιστήμιο Δυτικής Αττικής <i>Καυγά Άννα</i>, Επίκουρη Καθηγήτρια Κοινωνικής Νοσηλευτικής, Τμήμα Νοσηλευτικής, Πανεπιστήμιο Δυτικής Αττικής</p> <p>Εισηγήσεις/ Εισηγητές:</p> <ul style="list-style-type: none"> • Εκπαίδευση ενηλίκων <i>Καυγά Άννα</i>, Επίκουρη Καθηγήτρια Κοινωνικής Νοσηλευτικής, Τμήμα Νοσηλευτικής, Πανεπιστήμιο Δυτικής Αττικής • Δια βίου μάθηση <i>Καλογιάννη Αντωνία</i>, Επίκουρη Καθηγήτρια, Τμήμα Νοσηλευτικής, Πανεπιστήμιο Δυτικής Αττικής • Τεχνικές εκπαίδευσης ενηλίκων <i>Μάργαραη Νικολέττα</i>, Επίκουρη Καθηγήτρια, Τμήμα Νοσηλευτικής, Πανεπιστήμιο Δυτικής Αττικής • Εξ' αποστάσεως εκπαίδευση <i>Βασιλόπουλος Γεώργιος</i>, Επίκουρος Καθηγητής, Τμήμα Νοσηλευτικής, Πανεπιστήμιο Δυτικής Αττικής

ΑΙΘΟΥΣΑ Α΄

12:30-14:00

ΣΤΡΟΓΓΥΛΟ ΤΡΑΠΕΖΙ 16**ΚΑΘΗΚΟΝΤΑ ΚΑΙ ΑΡΜΟΔΙΟΤΗΤΕΣ ΤΟΥ ΝΟΣΗΛΕΥΤΗ ΕΝΔΟΣΚΟΠΗΣΗΣ ΣΤΗ ΜΟΝΑΔΑ ΕΝΔΟΣΚΟΠΗΣΕΩΝ ΠΕΠΤΙΚΟΥ ΣΥΣΤΗΜΑΤΟΣ****Προεδρείο:****Παρασκευά Κωνσταντίνα**, Γαστρεντερολόγος, Διευθύντρια ΕΣΥ, Επιστημονικά Υπεύθυνη Γαστρεντερολογικού Τμήματος, ΚΩΝΣΤΑΝΤΟΠΟΥΛΕΙΟ ΓΝ Ν. Ιωνίας – Πατησίων**Δοκουσιόδου Ελένη**, Επίκουρη Καθηγήτρια, Τμήμα Νοσηλευτικής, Πανεπιστήμιο Δυτικής Αττικής**Εισηγήσεις/ Εισηγητές:****• Νοσηλευτικό Ιστορικό – Νοσηλευτικά Αρχεία καταγραφής Μονάδας Ενδοσκόπησης****Γλέζου Κυριακή**, Νοσηλεύτρια, Γαστρεντερολογικό Τμήμα-Μονάδα Ενδοσκοπήσεων, ΚΩΝΣΤΑΝΤΟΠΟΥΛΕΙΟ ΓΝ Ν. Ιωνίας-Πατησίων**• Καταστολή στην ενδοσκόπηση: Παράμετροι ποιότητας και σωστή παρακολούθηση του ασθενούς****Δελατόλας Βικέντιος**, Νοσηλευτής, Γαστρεντερολογικό Τμήμα-Μονάδα Ενδοσκοπήσεων, ΚΩΝΣΤΑΝΤΟΠΟΥΛΕΙΟ ΓΝ Ν. Ιωνίας-Πατησίων**• Καθαρισμός των ενδοσκοπίων: Από το κρεβάτι του ασθενούς μέχρι την αποθήκευση του ενδοσκοπίου (video)****Κυβέλου Ελένη**, Νοσηλεύτρια, Γαστρεντερολογικό Τμήμα-Μονάδα Ενδοσκοπήσεων, ΚΩΝΣΤΑΝΤΟΠΟΥΛΕΙΟ ΓΝ Ν. Ιωνίας-Πατησίων**• Διαχείριση της επιδημίας στη Μονάδα Ενδοσκόπησης: Ρόλοι και Υπευθυνότητες****Ντούσκα Αλεξία**, Νοσηλεύτρια, Γαστρεντερολογικό Τμήμα-Μονάδα Ενδοσκοπήσεων, ΚΩΝΣΤΑΝΤΟΠΟΥΛΕΙΟ ΓΝ Ν. Ιωνίας-Πατησίων**• Πως εκπαιδεύονται οι νέοι νοσηλευτές στη Μονάδα Ενδοσκόπησης;****Αποστολίδη Ε.**, Νοσηλεύτρια, Ενδοσκοπικό Τμήμα, 251 ΓΝΑ

14:00-14:30

ΔΙΑΛΕΞΗ 17**ΑΥΤΟΗΓΕΣΙΑ: ΧΤΙΖΟΝΤΑΣ ΜΙΑ ΒΑΣΗ ΠΡΟΣΩΠΙΚΗΣ ΔΥΝΑΜΗΣ****Προεδρείο:****Τζαβέλλα Φωτεινή**, Επίκουρη Καθηγήτρια Κοινωνιολογίας Υγείας, Εργαστήριο Ολοκληρωμένης Φροντίδας Υγείας, Τμήμα Νοσηλευτικής, Πανεπιστήμιο Πελοποννήσου**Ομιλήτρια:****Παναγιωτοπούλου Καλλιόπη**, RN, MSc, PhD, Διευθύντρια Νοσηλευτικής Υπηρεσίας Ευγενιδείου Θεραπευτηρίου, Διδάσκουσα ΠΔ 407/80, Τμήμα Νοσηλευτικής, Πανεπιστήμιο Πελοποννήσου, Επισκέπτρια Καθηγήτρια, HCM, Nearpolis University Pafos, CY, Καθηγήτρια ΔΕΕ, AMC

14:30-15:00

ΔΙΑΛΕΙΜΜΑ

15:00-16:00

ΕΛΕΥΘΕΡΕΣ ΑΝΑΚΟΙΝΩΣΕΙΣ**ΚΑΡΔΙΟΛΟΓΙΚΗ ΝΟΣΗΛΕΥΤΙΚΗ (6)****Προεδρείο:****Νακάκης Κωνσταντίνος**, Λέκτορας Εφαρμογών, Τμήμα Νοσηλευτικής, Πανεπιστήμιο Θεσσαλίας**Πέτσιος Κωνσταντίνος**, Νοσηλευτής ΠΕ, ΜΗΝ(ς), ΜΗs, PhD, Υπεύθυνος Κλινικής Νοσηλευτικής Έρευνας, ΩΝΑΣΕΙΟ Καρδιοχειρουργικό Κέντρο

3η Ημέρα • Παρασκευή 9 Οκτωβρίου 2020

ΑΙΘΟΥΣΑ Α΄

16:00-16:30	<p>ΔΙΑΛΕΞΗ 19 ΑΙΜΟΡΡΑΓΙΑ ΑΝΩΤΕΡΟΥ ΠΕΠΤΙΚΟΥ. ΚΛΙΝΙΚΗ ΕΙΚΟΝΑ-ΕΝΔΟΣΚΟΠΙΚΗ ΑΝΤΙΜΕΤΩΠΙΣΗ</p> <p>Προεδρείο: <i>Χρηστίδου Αγγελική</i>, Γαστρεντερολόγος, Επιμελήτρια Α, ΓΝΑ «Ο ΕΥΑΓΓΕΛΙΣΜΟΣ» <i>Βιέννα Ελένη</i>, Νοσηλεύτρια, Υπεύθυνη Ενδοσκοπικής Μονάδας Γαστρεντερολογικό Τμήμα, ΓΝΑ «Ο ΕΥΑΓΓΕΛΙΣΜΟΣ»</p> <p>Ομιλητής: <i>Βιάζης Νίκος</i>, Γαστρεντερολόγος, Διευθυντής, Γαστρεντερολογικό Τμήμα, ΓΝΑ «Ο ΕΥΑΓΓΕΛΙΣΜΟΣ»</p>
16:30-17:30	<p>ΕΛΕΥΘΕΡΕΣ ΑΝΑΚΟΙΝΩΣΕΙΣ ΧΕΙΡΟΥΡΓΙΚΗ ΝΟΣΗΛΕΥΤΙΚΗ (6)</p> <p>Προεδρείο: <i>Κουτελέκος Ιωάννης</i>, Επίκουρος Καθηγητής Παιδιατρικής Νοσηλευτικής, Τμήμα Νοσηλευτικής, Πανεπιστήμιο Δυτικής Αττικής <i>Καλογιάννη Αντωνία</i>, Επίκουρη Καθηγήτρια, Τμήμα Νοσηλευτικής, Πανεπιστήμιο Δυτικής Αττικής</p>
17:30-18:00	<p>ΔΙΑΛΕΞΗ 20 ΚΑΙΝΟΤΟΜΙΑ ΚΑΙ ΝΟΣΗΛΕΥΤΙΚΗ: ΕΜΠΟΔΙΑ & ΠΡΟΚΛΗΣΕΙΣ</p> <p>Προεδρείο: <i>Παπαγεωργίου Δημήτριος</i>, Νοσηλευτής ΠΕ, MSc, PhD, Προϊστάμενος, Ογκολογική Κλινική, ΕΥΡΩΚΛΙΝΙΚΗ ΑΘΗΝΩΝ</p> <p>Ομιλητής: <i>Πέτσιος Κωνσταντίνος</i>, Νοσηλευτής ΠΕ, ΜΗΝ(ς), ΜΗs, PhD, Υπεύθυνος Κλινικής Νοσηλευτικής Έρευνας, ΩΝΑΣΕΙΟ Καρδιοχειρουργικό Κέντρο</p>
18:00-20:00	<p>ΕΛΕΥΘΕΡΕΣ ΑΝΑΚΟΙΝΩΣΕΙΣ ΝΟΣΗΛΕΥΤΙΚΗ ΨΥΧΙΚΗΣ ΥΓΕΙΑΣ (12)</p> <p>Προεδρείο: <i>Παπαδούρη Άννα</i>, Νοσηλεύτρια ΠΕ, MSc, Πανεπιστημιακή Χειρουργική-Γαστρεντερολογική Κλινική, ΓΟΝΚ «ΟΙ ΑΓΙΟΙ ΑΝΑΡΓΥΡΟΙ» <i>Παππά Αναστασία</i>, Νοσηλεύτρια ΠΕ, MSc, PhD, Προϊσταμένη Εφημεριών, Αιγινήτειο Νοσοκομείο, Ακαδημαϊκή Υπότροφος ΠΑΠΕΛ, Αθήνα</p>

3η Ημέρα • Παρασκευή 9 Οκτωβρίου 2020

ΑΙΘΟΥΣΑ Β΄

08:30-09:30

ΕΛΕΥΘΕΡΕΣ ΑΝΑΚΟΙΝΩΣΕΙΣ
ΚΟΙΝΟΤΙΚΗ ΝΟΣΗΛΕΥΤΙΚΗ (6)**Προεδρείο:***Γιαννακοπούλου Μαργαρίτα*, Καθηγήτρια, Τμήμα Νοσηλευτικής, ΕΚΠΑ*Ευαγγέλου Ελένη*, Καθηγήτρια, Τμήμα Νοσηλευτικής, Πανεπιστήμιο Δυτικής Αττικής

09:30-10:30

ΣΤΡΟΓΓΥΛΟ ΤΡΑΠΕΖΙ 13**ΠΡΟΣΕΓΓΙΖΟΝΤΑΣ ΤΗΝ ΠΡΟΚΛΗΣΗ ΤΗΣ ΦΡΟΝΤΙΔΑΣ ΑΣΘΕΝΩΝ ΜΕ ΚΑΡΚΙΝΟ ΠΟΥ ΥΠΟΒΑΛΛΟΝΤΑΙ ΣΕ ΑΝΤΙΝΕΟΠΛΑΣΜΑΤΙΚΗ ΘΕΡΑΠΕΙΑ****(Ερευνητικό Εργαστήριο «Φροντίδα Ενηλίκων ασθενών με καρκίνο», Τμήμα Νοσηλευτικής, Διεθνές Πανεπιστήμιο της Ελλάδος, Θεσσαλονίκη)****Προεδρείο:***Λαβδανίτη Μαρία*, Αναπληρώτρια Καθηγήτρια, Διευθύντρια Ερευνητικού Εργαστηρίου «Φροντίδα ενηλίκων ασθενών με καρκίνο», Τμήμα Νοσηλευτικής, Διεθνές Πανεπιστήμιο της Ελλάδος, Θεσσαλονίκη*Τσαλογλίδου Αρετή*, Επίκουρη Καθηγήτρια, Τμήμα Νοσηλευτικής, Διεθνές Πανεπιστήμιο της Ελλάδος, Θεσσαλονίκη**Εισηγήσεις/ Εισηγητές:**• **Εκπαίδευση ασθενών με καρκίνο που υποβάλλονται σε χημειοθεραπεία***Χατζή Ιωάννα*, Νοσηλεύτρια ΠΕ, MSc, ΚΩΝΣΤΑΝΤΟΠΟΥΛΕΙΟ ΓΝ Ν. Ιωνίας-Πατησίων• **Γνωστική λειτουργία και χημειοθεραπεία (Chemo-brain)***Κουκουρικός Κωνσταντίνος*, Νοσηλευτής ΠΕ, MSc, PhD(c), Λέκτορας Εφαρμογών, Τμήμα Νοσηλευτικής, Διεθνές Πανεπιστήμιο της Ελλάδος, Θεσσαλονίκη• **Διαχείριση στοματικής βλεννογονίτιδας και ξηροστομίας σε ακτινοθεραπευόμενους ασθενείς***Νικολάτου-Γαλιτή Ουρανία*, Καθηγήτρια, Διευθύντρια, Κλινική Νοσοκομειακή Οδοντιατρική, Οδοντιατρική Σχολή, ΕΚΠΑ

10:30-11:00

ΔΙΑΛΕΙΜΜΑ

11:00-12:30

ΣΤΡΟΓΓΥΛΟ ΤΡΑΠΕΖΙ 15**ΚΛΙΜΑΚΕΣ ΚΑΙ ΑΛΓΟΡΙΘΜΟΙ ΣΤΗΝ ΕΠΕΙΓΟΥΣΑ ΚΑΙ ΕΝΤΑΤΙΚΗ ΝΟΣΗΛΕΥΤΙΚΗ****Προεδρείο:***Γιάκης Νικόλαος*, Νοσηλευτής, MSc, PhD, Προϊστάμενος Μονάδας Ανάνηψης Καρδιοχειρουργημένων ασθενών, ΓΝΑ ΙΠΠΟΚΡΑΤΕΙΟ*Σπύρου Αλκέτα*, Νοσηλεύτρια ΠΕ, MSc, ΜΕΘ Καρδιολογική, ΩΝΑΣΕΙΟ Καρδιοχειρουργικό Κέντρο**Εισηγήσεις/ Εισηγητές:**• **Συνήθεις κλίμακες εκτίμησης της κλινικής βαρύτητας που χρησιμοποιούνται στη ΜΕΘ***Ραψομανίκης Αλέξανδρος*, Νοσηλευτής ΤΕ, ΜΕΘ, ΓΝ Κέρκυρας• **Κλίμακες νοσηλευτικού φόρτου εργασίας στη ΜΕΘ***Στουφής Νικόλαος*, Νοσηλευτής, ΜΕΘ, ΚΩΝΣΤΑΝΤΟΠΟΥΛΕΙΟ ΓΝ Ν. Ιωνίας-Πατησίων• **Αλγόριθμος αντιμετώπισης ΚΕΚ, διάγνωση και αντιμετώπιση ενδοκράνιας υπέρτασης και πρωτόκολλο ICP Monitoring στη ΜΕΘ***Γκογκότση Χριστίνα*, Νοσηλεύτρια ΤΕ, MSc(c), Τοπική Συντονίστρια ΕΟΜ, ΜΕΘ, ΠΓΝ Αλεξανδρούπολης• **Συστήματα διαλογής παιδιατρικών ασθενών στο ΤΕΠ***Αργυρόπουλος Θεόδωρος*, Νοσηλευτής, MSc, PhD(c), Αναπληρωτής Προϊστάμενος, Νευρολογική Κλινική, ΓΝ Παιδών Πεντέλης

3η Ημέρα • Παρασκευή 9 Οκτωβρίου 2020

ΑΙΘΟΥΣΑ Β΄

12:30-13:00	<p>ΔΙΑΛΕΞΗ 14 ΕΜΒΟΛΙΑΣΜΟΙ ΚΑΙ ΑΝΤΙΕΜΒΟΛΙΑΣΤΙΚΟ ΚΙΝΗΜΑ</p> <p>Προεδρείο: <i>Κυρίτση Ελένη-Κουκουλάρη, Ομότιμη Καθηγήτρια, Τμήμα Νοσηλευτικής, Πανεπιστήμιο Δυτικής Αττικής</i> <i>Περδικάρης Παντελεήμων, Επίκουρος Καθηγητής Παιδιατρικής Νοσηλευτικής, Τμήμα Νοσηλευτικής, Σχολή Επιστημών Υγείας, Πανεπιστήμιο Πελοποννήσου</i></p> <p>Ομιλήτρια: <i>Τσιρώνη Μαρία, Καθηγήτρια Παθολογίας, Τμήμα Νοσηλευτικής, Πανεπιστήμιο Πελοποννήσου</i></p>
13:00-13:30	<p>ΔΙΑΛΕΞΗ 15 ΠΡΟΛΗΨΗ ΚΑΙ ΠΡΟΓΕΝΝΗΤΙΚΟΣ ΕΛΕΓΧΟΣ ΑΙΜΟΣΦΑΙΡΙΝΟΠΑΘΕΙΩΝ ΚΑΙ ΚΥΣΤΙΚΗΣ ΙΝΩΣΗΣ</p> <p>Προεδρείο: <i>Γεωργιάδη Ελπίδα, Νοσηλεύτρια ΤΕ, ΜSc, Αναπληρώτρια Προϊσταμένη Κέντρου Εμπειρογνωμοσύνης Αιμοσφαιρινοπαθειών, ΓΝΑ ΛΑΪΚΟ</i></p> <p>Ομιλήτρια: <i>Σχορτσιανίτη Ευθαλία, Επισκέπτρια Υγείας, Εργαστήριο Γενετικής Κέντρου Εμπειρογνωμοσύνης, ΓΝΑ ΛΑΪΚΟ</i></p>
13:30-14:00	<p>ΔΙΑΛΕΞΗ 16 ΟΛΙΣΤΙΚΗ ΠΡΟΣΕΓΓΙΣΗ, ΠΡΟΛΗΨΗ, ΡΥΘΜΙΣΗ ΚΑΙ ΑΥΤΟΔΙΑΧΕΙΡΙΣΗ ΑΡΤΗΡΙΑΚΗΣ ΥΠΕΡΤΑΣΗΣ ΚΑΙ ΣΑΚΧΑΡΩΔΟΥΣ ΔΙΑΒΗΤΗ ΕΦΑΡΜΟΖΟΝΤΑΣ ΤΑ ΕΥΡΩΠΑΪΚΑ ΜΟΝΤΕΛΑ ΤΩΝ QRC TOOLS ΓΙΑ ΧΡΟΝΙΑ ΝΟΣΗΜΑΤΑ: Η ΕΜΠΕΙΡΙΑ ΑΠΟ ΤΟ ΕΥΡΩΠΑΪΚΟ ΠΡΟΓΡΑΜΜΑ JOIN ACTION CHRODIS PLUS</p> <p>Προεδρείο: <i>Ζαμπόκα-Κουτσιαντά Κοκόνη, τ. Διευθύντρια Νοσηλευτικής Υπηρεσίας, ΠΓΝΘ ΑΧΕΠΑ, Πρόεδρος Περιφερειακού Τμήματος ΕΣΝΕ Μακεδονίας</i> <i>Κόκκοτα Σμαρώ, Νοσηλεύτρια ΤΕ, ΠΓΝΘ ΑΧΕΠΑ</i></p> <p>Ομιλητής: <i>Σαββόπουλος Χρήστος, Καθηγητής Παθολογίας, ΑΠΘ, Α΄ Προπαιδευτική Παθολογική Κλινική ΑΠΘ και Μονάδα Αυξημένης Φροντίδας (Stroke Unit), Κέντρο Αριστείας Αρτηριακής Υπέρτασης (European Society Hypertension Center of excellence), ΠΓΝΘ ΑΧΕΠΑ</i></p>
14:00-14:30	<p>ΔΙΑΛΕΞΗ 18 Η ΚΛΙΝΙΚΗ ΣΗΜΑΣΙΑ ΤΗΣ ΑΝΑΙΜΙΑΣ ΣΤΗΝ ΚΑΘ΄ ΗΜΕΡΑ ΚΛΙΝΙΚΗ ΠΡΑΞΗ</p> <p>Προεδρείο: <i>Ζαμπόκα-Κουτσιαντά Κοκόνη, τ. Διευθύντρια Νοσηλευτικής Υπηρεσίας, ΠΓΝΘ ΑΧΕΠΑ, Πρόεδρος Περιφερειακού Τμήματος ΕΣΝΕ Μακεδονίας</i></p> <p>Ομιλήτρια: <i>Καϊάφα Γεωργία, Επίκουρη Καθηγήτρια Αιματολογίας ΑΠΘ, Α΄ Προπαιδευτική Παθολογική Κλινική ΑΠΘ, ΠΓΝΘ ΑΧΕΠΑ</i></p>
14:30-15:00	ΔΙΑΛΕΙΜΜΑ

ΑΙΘΟΥΣΑ Β'

<p>15:00-16:30</p>	<p>ΣΤΡΟΓΓΥΛΟ ΤΡΑΠΕΖΙ 17 ΦΡΟΝΤΙΔΑ ΔΕΡΜΑΤΟΣ ΓΙΑ ΕΝΙΣΧΥΣΗ ΤΗΣ ΑΝΘΕΚΤΙΚΟΤΗΤΑΣ ΤΟΥ ΣΤΟΥΣ ΤΡΑΥΜΑΤΙΣΜΟΥΣ Προεδρείο: <i>Λακοπούλου Φωτεινή</i>, Νοσηλεύτρια ΤΕ, MSc, Προϊσταμένη Ουρολογικής/Γναθοχειρουργικής Κλινικής, ΓΝΑ «Γ. ΓΕΝΝΗΜΑΤΑΣ» <i>Χαρχαρίδου Μαρία</i>, Νοσηλεύτρια ΠΕ, MSc, PhD, Προϊσταμένη 1ου Νοσηλευτικού Τομέα, ΓΝΑ «Γ. ΓΕΝΝΗΜΑΤΑΣ» Εισηγήσεις/ Εισηγητές:</p> <ul style="list-style-type: none"> • Εκτίμηση κατάστασης δέρματος ασθενών <i>Λακοπούλου Φωτεινή</i>, Νοσηλεύτρια ΤΕ, MSc, Προϊσταμένη Ουρολογικής/Γναθοχειρουργικής Κλινικής, ΓΝΑ «Γ. ΓΕΝΝΗΜΑΤΑΣ» • Μέτρα πρόληψης για τη διατήρηση υγιούς δέρματος <i>Χαρχαρίδου Μαρία</i>, Νοσηλεύτρια ΠΕ, MSc, PhD, Προϊσταμένη 1ου Νοσηλευτικού Τομέα, ΓΝΑ «Γ. ΓΕΝΝΗΜΑΤΑΣ» • Φροντίδα ευάλωτου δέρματος περίξ στομιών, τραυμάτων, παροχτεύσεων, ιατρικών συσκευών <i>Καλεμικεράκης Ιωάννης</i>, Επίκουρος Καθηγητής Κοινωνικής Νοσηλευτικής, Τμήμα Νοσηλευτικής, Πανεπιστήμιο Δυτικής Αττικής
<p>16:30-17:00</p>	<p>ΔΙΑΛΕΙΜΜΑ</p>
<p>17:00-18:00</p>	<p>ΣΤΡΟΓΓΥΛΟ ΤΡΑΠΕΖΙ 18 ΙΔΙΟΠΑΘΗ ΦΛΕΓΜΟΝΩΔΗ ΝΟΣΗΜΑΤΑ ΤΟΥ ΕΝΤΕΡΟΥ: ΚΛΙΝΙΚΗ ΕΙΚΟΝΑ, ΒΑΣΙΚΕΣ ΑΡΧΕΣ ΑΝΤΙΜΕΤΩΠΙΣΗΣ, Η ΣΧΕΣΗ ΓΙΑΤΡΟΥ, ΑΣΘΕΝΗ, ΝΟΣΗΛΕΥΤΗ Προεδρείο: <i>Βιάζης Νίκος</i>, Γαστρεντερολόγος, Διευθυντής, Γαστρεντερολογικό Τμήμα, ΓΝΑ «Ο ΕΥΑΓΓΕΛΙΣΜΟΣ» <i>Βιέννα Ελένη</i>, Νοσηλεύτρια, Υπεύθυνη Ενδοσκοπικής Μονάδας Γαστρεντερολογικό Τμήμα, ΓΝΑ «Ο ΕΥΑΓΓΕΛΙΣΜΟΣ» Εισηγήσεις/ Εισηγητές:</p> <ul style="list-style-type: none"> • Εισαγωγή. Τι είναι τα ιδιοπαθή φλεγμονώδη νοσήματα του εντέρου <i>Βιάζης Νίκος</i>, Γαστρεντερολόγος, Διευθυντής, Γαστρεντερολογικό Τμήμα, ΓΝΑ «Ο ΕΥΑΓΓΕΛΙΣΜΟΣ» • Κλινική εικόνα – Βασικές αρχές θεραπείας <i>Ζωγράφος Κώστας</i>, Γαστρεντερολόγος, Ιατρικό Κέντρο Αθηνών • Η σχέση γιατρού-ασθενή με ΙΦΝΕ-νοσηλεύτη <i>Καραμπέκος Γεώργιος</i>, Ειδικευόμενος Γαστρεντερολογικής Κλινικής, ΓΝΑ «Ο ΕΥΑΓΓΕΛΙΣΜΟΣ»
<p>18:00-20:00</p>	<p>ΕΛΕΥΘΕΡΕΣ ΑΝΑΚΟΙΝΩΣΕΙΣ ΝΟΣΗΛΕΥΤΙΚΗ ΕΚΠΑΙΔΕΥΣΗ (9) - ΝΟΣΗΛΕΥΤΙΚΗ ΨΥΧΙΚΗΣ ΥΓΕΙΑΣ (4) - ΝΟΣΗΛΕΥΤΙΚΗ ΜΑΖΙΚΩΝ ΚΑΤΑΣΤΡΟΦΩΝ (1) Προεδρείο: <i>Ουζούνη Χριστίνα</i>, Αναπληρώτρια Καθηγήτρια, Πρόγραμμα Σπουδών Νοσηλευτικής, Λαμία, Πανεπιστήμιο Θεσσαλίας <i>Παναγιώτου Ασπασία</i>, Επίκουρη Καθηγήτρια, Πρόεδρος Τμήματος Νοσηλευτικής, Πανεπιστήμιο Πελοποννήσου</p>

4η Ημέρα • Σάββατο 10 Οκτωβρίου 2020

ΑΙΘΟΥΣΑ Α΄

08:30-09:30

ΕΛΕΥΘΕΡΕΣ ΑΝΑΚΟΙΝΩΣΕΙΣ**ΟΓΚΟΛΟΓΙΚΗ ΝΟΣΗΛΕΥΤΙΚΗ (1) - ΝΟΣΗΛΕΥΤΙΚΗ ΜΗΤΡΟΤΗΤΑΣ ΚΑΙ ΠΑΙΔΙΟΥ (5)****Προεδρείο:****Ευστρατίου Φραγκούλα**, Νοσηλεύτρια, MSc, PhD(c), Ογκολογικό Τμήμα, ΓΝΠΑ «Π. & Α. ΚΥΡΙΑΚΟΥ» - Ογκολογικό Νοσοκομείο ΕΛΠΙΔΑ**Θρουβάλα Ειρήνη**, Νοσηλεύτρια TE, MSc, Μονάδα Παθολογικής Ογκολογίας και Χημειοθεραπείας Γυναικολογικού Καρκίνου, ΓΝ-Μ «ΕΛΕΝΑ ΒΕΝΙΖΕΛΟΥ»

10:00-10:30

ΔΙΑΛΕΞΗ 21**ΤΟ ΤΑΞΙΔΙ ΤΗΣ ΓΝΩΣΗΣ ΑΠΟ ΤΟΝ ΗΡΑΚΛΕΙΤΟ ΣΤΟ ΔΙΑΔΙΚΤΥΟ****Προεδρείο:****Δημητρώλης Δημήτριος**, Νοσηλευτής ΠΕ, MSc, Γενικός Προϊστάμενος Επίβλεψης, ΔΘΚΑ ΥΓΕΙΑ**Ομιλητής:****Τζιάλλας Δημήτριος**, Νοσηλευτής, MSc, PhD, NFESC, Αν. Διευθυντής Ν.Υ., ΠΓΝ Ιωαννίνων, Μέλος ΣΕΠ-ΕΑΠ-ΜΠΣ: Διοίκηση Μονάδων Υγείας

10:30-11:00

ΔΙΑΛΕΞΗ 22**ΚΛΙΜΑΤΙΚΗ ΑΛΛΑΓΗ, ΕΝΑ ΤΑΞΙΔΙ ΣΤΟΝ ΧΩΡΟ ΤΗΣ ΚΟΙΝΩΝΙΚΗΣ ΥΓΕΙΑΣ****Προεδρείο:****Ζυγά Σοφία**, Καθηγήτρια, Τμήμα Νοσηλευτικής, Αντιπρύτανης Έρευνας και Δια βίου Μάθησης, Πανεπιστήμιο Πελοποννήσου**Παναγιώτου Ασπασία**, Επίκουρη Καθηγήτρια, Πρόεδρος Τμήματος Νοσηλευτικής, Πανεπιστήμιο Πελοποννήσου**Ομιλήτρια:****Τζαβέλλα Φωτεινή**, Επίκουρη Καθηγήτρια Κοινωνιολογίας Υγείας, Εργαστήριο Ολοκληρωμένης Φροντίδας Υγείας, Τμήμα Νοσηλευτικής, Πανεπιστήμιο Πελοποννήσου

11:00-12:30

ΣΤΡΟΓΓΥΛΟ ΤΡΑΠΕΖΙ 19**ΠΡΟΗΓΜΕΝΗ ΝΟΣΗΛΕΥΤΙΚΗ (ADVANCED NURSING). ΠΑΡΑΔΕΙΓΜΑΤΑ ΕΦΑΡΜΟΓΗΣ ΣΤΗΝ ΚΟΙΝΟΤΗΤΑ****Προεδρείο:****Τζιαφέρη Στυλιανή**, Επίκουρη Καθηγήτρια Κοινωνικής Νοσηλευτικής και Νοσηλευτικής Επαγγελματικής Υγείας, Τμήμα Νοσηλευτικής, Πανεπιστήμιο Πελοποννήσου**Εισηγήσεις/ Εισηγητές:**

- **Σύγχρονες εξελίξεις στη Νοσηλευτική. Παγκόσμια καμπάνια "Nursing Now"**

Τζιαφέρη Στυλιανή, Επίκουρη Καθηγήτρια Κοινωνικής Νοσηλευτικής και Νοσηλευτικής Επαγγελματικής Υγείας, Τμήμα Νοσηλευτικής, Πανεπιστήμιο Πελοποννήσου

- **Προηγμένη Νοσηλευτική πρακτική. Ελληνική πραγματικότητα και διεθνείς προκλήσεις»**

Καλαφάτη Μαρία, Νοσηλεύτρια ΠΕ, MSc, PhD, ΕΔΙΠ, Τμήμα Νοσηλευτικής, ΕΚΠΑ

- **Εμβολιασμός ενηλίκων και επαγγελματιών υγείας στην Ελλάδα**

Καλατζή Παναγιώτα, Νοσηλεύτρια, BPhysEd, MSc, PhD(c), Τμήμα Νοσηλευτικής, Πανεπιστήμιο Πελοποννήσου

- **Φροντίδα υγείας Ρομά**

Πλακίδα Αριστέα, Νοσηλεύτρια, MSc, Προϊσταμένη ΕΥΣ. Α. Λιόσια, ΕΕΣ, Ακαδημαϊκή Υπότροφος ΠΑΔΑ, Επιστημονικός Συνεργάτης Μ.Ε.Υ

- **Φροντίδα υγείας ταξιδιωτών. Δι-επαγγελματική προσέγγιση. Ερευνητικό πρωτόκολλο**

Γρηγοράκη Αλεξάνδρα, Νοσηλεύτρια TE, MSc, PhD(c), Τμήμα Νοσηλευτικής, Πανεπιστήμιο Πελοποννήσου

4η Ημέρα • Σάββατο 10 Οκτωβρίου 2020**ΑΙΘΟΥΣΑ Α΄****12:30-13:00****ΚΛΙΝΙΚΟ ΦΡΟΝΤΙΣΤΗΡΙΟ 2**
SOCIAL MEDIA ΚΑΙ ΝΟΣΗΛΕΥΤΗΣ**Συντονίστρια/Εισηγήτρια/Εκπαιδύτρια:****Λιάλιου Πασχαλίνα, Νοσηλεύτρια, MSc, PhD, ΓΝΑ «ΚΟΡΓΙΑΛΕΝΕΙΟ-ΜΠΕΝΑΚΕΙΟ» ΕΕΣ****Εισηγήσεις:**

- Η χρήση των Social Media ως εργαλείο στον χώρο εργασίας των νοσηλευτών
- Βασικές Αρχές χρήσης των Social Media στον χώρο της Υγείας

14:30-15:00**ΤΕΛΕΤΗ ΛΗΞΗΣ****15:00-15:30****Βράβευση Εργασιών**
Συμπεράσματα

4η Ημέρα • Σάββατο 10 Οκτωβρίου 2020

ΑΙΘΟΥΣΑ Β'

08:30-09:30	<p>ΕΛΕΥΘΕΡΕΣ ΑΝΑΚΟΙΝΩΣΕΙΣ ΔΕΟΝΤΟΛΟΓΙΑ-ΒΙΟΗΘΙΚΗ ΝΟΣΗΛΕΥΤΙΚΗ (4)</p> <p>Προεδρείο: <i>Ζυγά Σοφία</i>, Καθηγήτρια, Τμήμα Νοσηλευτικής, Αντιπρύτανης Έρευνας και Δια βίου Μάθησης, Πανεπιστήμιο Πελοποννήσου <i>Κασνακτσόγλου Γεσθημανή</i>, MSc Health Services Management, Προϊσταμένη Ν.Τ., ΓΝΑ «ΚΟΡΓΙΑΛΕΝΕΙΟ-ΜΠΕΝΑΚΕΙΟ» ΕΕΣ</p>
09:30-12:00	<p>ΚΛΙΝΙΚΟ ΦΡΟΝΤΙΣΤΗΡΙΟ 1 ΕΦΑΡΜΟΓΗ ΔΗΜΙΟΥΡΓΙΚΩΝ ΤΕΧΝΙΚΩΝ ΓΙΑ ΤΗΝ ΠΡΟΑΓΩΓΗ ΤΗΣ ΕΥΕΞΙΑΣ ΤΩΝ ΑΤΟΜΩΝ ΠΟΥ ΖΟΥΝ ΜΕ ΑΝΟΙΑ</p> <p>Συντονιστές: <i>Μαντζούκας Στέφανος</i>, Αναπληρωτής Καθηγητής, Τμήμα Νοσηλευτικής, Πανεπιστήμιο Ιωαννίνων <i>Γκούβα Μαίρη</i>, Καθηγήτρια, Τμήμα Νοσηλευτικής, Πανεπιστήμιο Ιωαννίνων</p> <p>Εισηγήσεις/Εκπαιδευτές:</p> <ul style="list-style-type: none"> • <i>Η χρήση δημιουργικών τεχνικών για την προαγωγή της ευεξίας των ατόμων που ζουν με άνοια</i> <i>Λάιου Ελπινίκη</i>, Νοσηλεύτρια, MSc, PhD, Λέκτορας, Τμήμα Νοσηλευτικής, Πανεπιστήμιο Ιωαννίνων • <i>Δημιουργικές τεχνικές για την προαγωγή της ευεξίας των ατόμων που ζουν με άνοια-Εφαρμογές</i> <i>Ζαμπίρα Ίρις</i>, Νοσηλεύτρια, MSc, PhD, Ακαδημαϊκή Υπότροφος, Τμήμα Νοσηλευτικής, Πανεπιστήμιο Ιωαννίνων <i>Πάσχου Αθηνά</i>, Ψυχολόγος, Ψυχοθεραπεύτρια, MSc, PhD, Ακαδημαϊκή Υπότροφος, Τμήμα Νοσηλευτικής, Πανεπιστήμιο Ιωαννίνων
12:00-13:00	<p>ΕΛΕΥΘΕΡΕΣ ΑΝΑΚΟΙΝΩΣΕΙΣ ΝΟΣΗΛΕΥΤΙΚΗ ΜΗΤΡΟΤΗΤΑΣ ΚΑΙ ΠΑΙΔΙΟΥ (5)</p> <p>Προεδρείο: <i>Κουτελέκος Ιωάννης</i>, Επίκουρος Καθηγητής Παιδιατρικής Νοσηλευτικής, Τμήμα Νοσηλευτικής, Πανεπιστήμιο Δυτικής Αττικής <i>Πέτσιος Κωνσταντίνος</i>, Νοσηλευτής ΠΕ, ΜΗΝ(ς), ΜΗs, PhD, Υπεύθυνος Κλινικής Νοσηλευτικής Έρευνας, ΩΝΑΣΕΙΟ Καρδιοχειρουργικό Κέντρο</p>
13:00-14:00	<p>ΕΛΕΥΘΕΡΕΣ ΑΝΑΚΟΙΝΩΣΕΙΣ ΛΟΙΜΩΞΕΙΣ (10)</p> <p>Προεδρείο: <i>Δοκουτσιδου Ελένη</i>, Επίκουρη Καθηγήτρια, Τμήμα Νοσηλευτικής, Πανεπιστήμιο Δυτικής Αττικής <i>Καμψιοπούλη Ευσταθία</i>, RN, MSc, PhD, Προϊσταμένη Νοσηλευτικής Υπηρεσίας, Υπεύθυνη Γραφείου Εκπαίδευσης, ΓΝΑ «Ο ΕΥΑΓΓΕΛΙΣΜΟΣ»</p>
14:30-15:00	ΤΕΛΕΤΗ ΛΗΞΗΣ
15:00-15:30	Βράβευση Εργασιών Συμπεράσματα

Επιστημονικό πρόγραμμα

ΑΙΘΟΥΣΑ Α΄

10:30-12:30

**ΕΛΕΥΘΕΡΕΣ ΑΝΑΚΟΙΝΩΣΕΙΣ
ΝΟΣΗΛΕΥΤΙΚΗ ΨΥΧΙΚΗΣ ΥΓΕΙΑΣ (12)****Προεδρείο:****Ζαρταλούδη Αφροδίτη**, Νοσηλεύτρια ΠΕ, MSc, PhD, Λέκτορας, Τμήμα Νοσηλευτικής, Πανεπιστήμιο Δυτ. Αττικής
Ζέρδιλα Μαγδαληνή, Νοσηλεύτρια, MSc, ΓΝΑ «Γ. ΓΕΝΝΗΜΑΤΑΣ»

ΕΑ014

ΔΙΕΡΕΥΝΗΣΗ ΤΩΝ ΕΠΙΠΕΔΩΝ ΣΥΝΑΙΣΘΗΜΑΤΙΚΗΣ ΝΟΗΜΟΣΥΝΗΣ ΣΕ ΕΠΑΓΓΕΛΜΑΤΙΕΣ ΥΓΕΙΑΣ**Τριανταφυλλίδου Χρυσούλα**

Χειρουργεία Α. Προϊσταμένη Χειρουργείων, Γενικό Νοσοκομείο Διδυμοτείχου

ΕΑ023

Ο ΣΥΓΧΡΟΝΟΣ ΡΟΛΟΣ ΤΟΥ ΠΑΙΔΟΨΥΧΙΑΤΡΙΚΟΥ ΝΟΣΗΛΕΥΤΗ**Μυλωνά Αναστασία¹, Παππά Αναστασία², Συρρή Μαρία¹**¹Προπτυχιακή Φοιτήτρια, Τμήμα Νοσηλευτικής, Πανεπιστήμιο Πελοποννήσου (ΠΑ.ΠΕΛ.), Τρίπολη²Νοσηλεύτρια Ψυχικής Υγείας ΠΕ, MSc, PhD, Πανεπιστημιακή Υπότροφος ΠΑ.ΠΕΛ., Προϊσταμένη Εφημεριών, Αιγινήτειο Νοσοκομείο, Αθήνα

ΕΑ031

ΠΩΣ ΤΟ ΠΑΘΟΣ ΑΠΟΤΕΛΕΙ ΤΗΝ ΚΙΝΗΤΗΡΙΟ ΔΥΝΑΜΗ ΓΙΑ ΤΗΝ ΠΡΟΣΩΠΙΚΗ ΚΑΙ ΕΠΑΓΓΕΛΜΑΤΙΚΗ ΜΑΣ ΕΠΙΤΥΧΙΑ**Ζαργκλής Ευστράτιος¹, Κριτσωτάκης Εμμανουήλ², Ζεγγίνη Ελένη³**¹Νοσηλευτής ΤΕ, MSc, Ψ.Ν.Α. «Δρομοκαΐτειο»²Νοσηλευτής ΤΕ, MSc, ΠΓΝ «Σισμανόγλειο»³Νοσηλεύτρια ΤΕ, MSc, PhD©, Ψ.Ν.Α. «Δρομοκαΐτειο»

ΕΑ032

ΠΩΣ ΟΙ ΓΟΝΕΙΣ ΜΠΟΡΟΥΝ ΝΑ ΓΙΝΟΥΝ ΟΙ ΜΕΝΤΟΡΕΣ ΤΩΝ ΠΑΙΔΙΩΝ ΤΟΥΣ**Ζαργκλής Ευστράτιος¹, Κριτσωτάκης Εμμανουήλ², Βούτσα Γεωργία³**¹Νοσηλευτής ΤΕ, MSc, Ψ.Ν.Α. «Δρομοκαΐτειο»²Νοσηλευτής ΤΕ, MSc, ΠΓΝ «Σισμανόγλειο»³Νοσηλεύτρια ΤΕ, Προϊσταμένη Τμήματος, Ψ.Ν.Α. «Δρομοκαΐτειο»

ΕΑ052

ΑΥΤΟΚΤΟΝΙΚΟΤΗΤΑ ΣΤΗΝ ΕΦΗΒΕΙΑ: ΠΑΡΟΥΣΙΑΣΗ ΚΛΙΝΙΚΩΝ ΠΕΡΙΣΤΑΤΙΚΩΝ**Ζαρταλούδη Αφροδίτη¹, Καλλιγέρη Ελλη²**¹PhD, Λέκτορας, Τμήμα Νοσηλευτικής Πανεπιστημίου Δυτικής Αττικής²Προϊσταμένη Νοσηλεύτρια, MSc, Οικογενειακή Θεραπεύτρια, Ψυχιατρικό Τμήμα Παιδιών και Εφήβων Σισμανόγλειο ΓΝΑ

ΕΑ060

**ΔΕΥΤΕΡΟΓΕΝΕΣ ΜΕΤΑΤΡΑΥΜΑΤΙΚΟ ΣΤΡΕΣ ΚΑΙ ΕΠΑΓΓΕΛΜΑΤΙΚΗ ΕΞΟΥΘΕΝΩΣΗ ΝΟΣΗΛΕΥΤΩΝ ΚΑΙ ΒΟΗΘΩΝ
ΝΟΣΗΛΕΥΤΩΝ ΣΕ ΤΜΗΜΑΤΑ ΑΠΕΞΑΡΤΗΣΗΣ****Καραβασοπούλου Αθηνά¹, Ψυχαράκη Αλεξάνδρα², Κριτσωτάκης Εμμανουήλ⁴, Σεργέδου Ειρήνη³, Μισουρίδου Ευδοκία⁵**¹Φοιτήτρια, Τμήμα Νοσηλευτικής ΠΑΔΑ Αθήνας²Φοιτήτρια, Τμήμα Νοσηλευτικής ΠΑΔΑ Αθήνας³Νοσηλευτής Ψυχικής Υγείας, Ψυχιατρ. Τμ. Π.Γ.Ν. Σισμανόγλειο⁴Ψυχίατρος, MD, MSc, PhD, Επιστημονικά Υπεύθυνη Μονάδας Απεξάρτησης Αλκοολικών, ΨΝΑ⁵Διδάκτωρ Πανεπιστημίου Μάντσεστερ Η.Β., Επίκουρη Καθηγήτρια Νοσηλευτικής Ψυχικής Υγείας, Τμήμα Νοσηλευτικής, ΣΕΥΠ, ΠΑΔΑ.

ΑΙΘΟΥΣΑ Α΄

ΕΑ065

ΣΩΜΑΤΙΚΟΣ ΠΟΝΟΣ ΚΑΙ ΨΥΧΙΚΗ ΚΑΤΑΠΟΝΗΣΗ ΑΣΘΕΝΩΝ ΜΕ ΟΡΘΟΠΕΔΙΚΑ ΠΡΟΒΛΗΜΑΤΑ

Παπαθανασίου Ιωάννα¹, Καμπέρη Φωτεινή², Καστανίδου Σοφία³, Ζακυνθινός Γεώργιος⁴, Μάλλη Φωτεινή⁵, Τσάρας Κωνσταντίνος⁶, Παπαγιάννης Δημήτριος⁷, Φραδέλος Ευάγγελος⁸

¹Αναπληρώτρια Καθηγήτρια, Τμήμα Νοσηλευτικής, Πανεπιστήμιο Θεσσαλίας

²Νοσηλεύτρια MSc, Γενικό Νοσοκομείο Γρεβενών

³PhD, Med, Διεύθυνση Β/θμιας Εκπαίδευσης Λάρισας, European School Luxembourg II, Luxembourg

⁴Ιατρός, Τμήμα Νοσηλευτικής, Πανεπιστήμιο Θεσσαλίας

⁵Αναπληρώτρια Καθηγήτρια, Τμήμα Νοσηλευτικής, Πανεπιστήμιο Θεσσαλίας

⁶Αναπληρωτής Καθηγητής, Γενικό Τμήμα, Πανεπιστήμιο Θεσσαλίας

⁷Επίκουρος Καθηγητής, Τμήμα Νοσηλευτικής, Πανεπιστήμιο Θεσσαλίας

⁸Νοσηλεύτης PhD, Γενικό Νοσοκομείο Αθηνών «Η Σωτηρία»

ΕΑ070

ΕΓΚΕΦΑΛΙΚΕΣ ΔΙΕΡΓΑΣΙΕΣ ΣΤΗΝ ΨΥΧΟΘΕΡΑΠΕΙΑ

Λιάγκα Ευαγγελία

Τμηματάρχης Εκπαίδευσης 4ου έτους Σχολής Αξιωματικών Νοσηλευτικής

Πλωτάρχης Υγειονομικού Msc Νοσηλεύτρια, Ναυτικό Νοσοκομείο Αθηνών

ΕΑ072

ΕΚΦΟΒΙΣΤΙΚΗ ΣΥΜΠΕΡΙΦΟΡΑ ΣΕ ΝΟΣΗΛΕΥΤΕΣ

Σακίκη Γιόνα, Γερογιάννη Γεωργία, Πολυκανδριώτη Μαρία

Μεταπτυχιακό Πρόγραμμα Σπουδών «Εξειδικευμένη Κλινική Νοσηλευτική», Πανεπιστήμιο Δυτικής Αττικής

ΕΑ074

ΕΠΙΒΑΡΥΝΣΗ ΦΡΟΝΤΙΣΤΩΝ ΑΣΘΕΝΩΝ ΜΕ ΝΟΣΟ ΤΟΥ PARKINSON

Σκερόγλου Ελένη, Γερογιάννη Γεωργία, Πολυκανδριώτη Μαρία

Μεταπτυχιακό Πρόγραμμα Σπουδών «Εξειδικευμένη Κλινική Νοσηλευτική», Πανεπιστήμιο Δυτικής Αττικής

ΕΑ075

ΑΥΤΟΚΤΟΝΙΕΣ ΚΑΤΑ ΤΗΝ ΠΕΡΙΟΔΟ ΤΗΣ ΟΙΚΟΝΟΜΙΚΗΣ ΚΡΙΣΗΣ ΣΤΗΝ ΕΛΛΑΔΑ

Ιορδάνη Μοσχούλα - Μήνα, Κουτελέκος Ιωάννης, Πολυκανδριώτη Μαρία

Μεταπτυχιακό Πρόγραμμα Σπουδών «Εξειδικευμένη Κλινική Νοσηλευτική», Πανεπιστήμιο Δυτικής Αττικής

ΕΑ076

Η ΕΠΙΔΡΑΣΗ ΤΗΣ ΘΕΡΑΠΕΙΑΣ ΜΕ ΚΟΥΚΛΑ (DOLL THERAPY) ΣΕ ΑΣΘΕΝΕΙΣ ΜΕ ΑΝΟΙΑ ΗΛΙΚΙΑΣ > 65 ΕΤΩΝ

Τσαμπουλά Ηλιάννα, Κουτελέκος Ιωάννης, Πολυκανδριώτη Μαρία

Μεταπτυχιακό Πρόγραμμα Σπουδών «Εξειδικευμένη Κλινική Νοσηλευτική», Πανεπιστήμιο Δυτικής Αττικής

1η Ημέρα • Τετάρτη 7 Οκτωβρίου 2020**ΑΙΘΟΥΣΑ Α΄****12:30-14:10****ΕΛΕΥΘΕΡΕΣ ΑΝΑΚΟΙΝΩΣΕΙΣ
ΠΑΘΟΛΟΓΙΚΗ ΝΟΣΗΛΕΥΤΙΚΗ (10)****Προεδρείο:****Καλογιάννη Αντωνία**, Επίκουρη Καθηγήτρια, Τμήμα Νοσηλευτικής, Πανεπιστήμιο Δυτικής Αττικής
Μπακάλης Νικόλαος, Αναπληρωτής Καθηγητής, Πρόεδρος Τμήματος Νοσηλευτικής, Πανεπιστήμιο Πατρών**ΕΑ015****Η ΠΟΙΟΤΗΤΑ ΤΗΣ ΖΩΗΣ ΑΣΘΕΝΩΝ ΜΕ ΣΚΛΗΡΥΝΣΗ ΚΑΤΑ ΠΛΑΚΑΣ****Βρανά Πηνελόπη, Αισώπου Στέλλα**¹Νοσηλεύτρια Τε, «Γ.Κ.Δ.Α. ΒΟΥΓΙΟΥΚΛΑΚΕΙΟ Α.Ε.»²Νοσηλεύτρια Τε Msc, Διευθύντρια Νοσηλευτικής Υπηρεσίας «Γ.Κ.Δ.Α. ΒΟΥΓΙΟΥΚΛΑΚΕΙΟ Α.Ε.»**ΕΑ021****ΔΙΕΡΕΥΝΗΣΗ ΤΗΣ ΔΙΑΙΣΘΗΣΗΣ ΣΤΗ ΛΗΨΗ ΚΛΙΝΙΚΗΣ ΑΠΟΦΑΣΗΣ ΣΤΗ ΝΟΣΗΛΕΥΤΙΚΗ ΠΡΑΚΤΙΚΗ****Σταυροπούλου Ηλιάννα¹, Αλεξάκη Αικατερίνη², Ροβίθης Μιχαήλ³**¹Φοιτήτρια Νοσηλευτικής, τμήμα Νοσηλευτικής, Ελληνικό Μεσογειακό Πανεπιστήμιο²Φοιτήτρια νοσηλευτικής, τμήμα Νοσηλευτικής, Ελληνικό Μεσογειακό Πανεπιστήμιο³Επίκουρος καθηγητής, τμήμα Νοσηλευτικής, Ελληνικό Μεσογειακό Πανεπιστήμιο**Ε027****ΝΟΣΗΛΕΥΤΙΚΗ ΠΑΡΕΜΒΑΣΗ ΚΑΙ ΑΝΤΙΜΕΤΩΠΙΣΗ ΑΣΘΕΝΟΥΣ ΣΕ ΚΩΜΑ****Καλαϊτζής Νικόλαος, Αισώπου Στέλλα**¹Νοσηλευτής ΤΕ Msc, Χειρουργικού Τμήματος «Γ.Κ.Δ.Α. ΒΟΥΓΙΟΥΚΛΑΚΕΙΟ Α.Ε.»²Νοσηλεύτρια ΤΕ Msc, Διευθύντρια Νοσηλευτικής Υπηρεσίας «Γ.Κ.Δ.Α. ΒΟΥΓΙΟΥΚΛΑΚΕΙΟ Α.Ε.»**ΕΑ034****ΟΙ ΑΠΟΦΕΙΣ ΤΟΥ ΝΟΣΗΛΕΥΤΙΚΟΥ ΠΡΟΣΩΠΙΚΟΥ ΓΙΑ ΤΟ MOBBING****Γκιόλια Δέσποινα¹, Κεφάλας Μιχάλης¹, Λιάπη Κατερίνα¹, Μαγνήτης Μιχάλης¹, Μίλλη Ελένη¹, Λεάνδρου Αλέξανδρος¹, Τζεναλής Αναστάσιος², Μπακάλης Νικόλαος³**¹Φοιτήτρια/τής, Τμήμα Νοσηλευτικής, Πανεπιστήμιο Πατρών²Επίκουρος Καθηγητής, Τμήμα Νοσηλευτικής, Πανεπιστήμιο Πατρών³Αναπληρωτής Καθηγητής, Τμήμα Νοσηλευτικής, Πανεπιστήμιο Πατρών**ΕΑ 071****ΠΤΩΣΕΙΣ ΣΤΗΝ ΤΡΙΤΗ ΗΛΙΚΙΑ ΚΑΙ ΠΑΡΑΓΟΝΤΕΣ ΚΙΝΔΥΝΟΥ****Μαρτίνης Ηλίας, Δρακοπούλου Μαριάννα, Πολυκανδριώτη Μαρία**

Μεταπτυχιακό Πρόγραμμα Σπουδών «Εξειδικευμένη Κλινική Νοσηλευτική», Πανεπιστήμιο Δυτικής Αττικής

ΕΑ 091**ΜΥΟΣΚΕΛΕΤΙΚΕΣ ΠΑΘΗΣΕΙΣ ΣΕ ΝΟΣΗΛΕΥΤΕΥΣ****Μπαλοπήτου Ραφαηλία-Ειρήνη¹, Ηλιοπούλου Ευαγγελία¹, Πολυκανδριώτη Μαρία²**¹Φοιτήτριες Νοσηλευτικής, Πανεπιστήμιο Δυτικής Αττικής²Αναπληρώτρια Καθηγήτρια Νοσηλευτικής Πανεπιστήμιο Δυτικής Αττικής

ΑΙΘΟΥΣΑ Α'

EA108

ΑΠΟΤΕΛΕΣΜΑΤΙΚΟΤΗΤΑ ΤΩΝ ΑΝΤΛΙΩΝ ΙΝΣΟΥΛΙΝΗΣ ΣΕ ΠΑΣΧΟΝΤΕΣ ΕΩΣ 25 ΕΤΩΝ ΑΠΟ ΣΑΚΧΑΡΩΔΗ ΔΙΑΒΗΤΗ ΤΥΠΟΥ 1**Χατζή Χριστίνα¹, Χατζή Ειρήνη², Τσούπης Νικόλαος³**¹Φοιτήτρια Νοσηλευτικής, Τμήμα Νοσηλευτικής, Πανεπιστήμιο Πελοποννήσου, Τρίπολη²Φοιτήτρια Χημείας, Τμήμα Χημείας, Πανεπιστήμιο Ιωάννινων, Ιωάννινα³Φοιτητής Πληροφορικής, Τμήμα Μηχανικών Πληροφορικής και Τηλεπικοινωνιών, Πολυτεχνική Σχολή Πανεπιστημίου Δυτικής Μακεδονίας, Κοζάνη

EA136

EX VIVO ΑΝΤΙΑΙΜΟΠΕΤΑΛΙΑΚΗ ΔΡΑΣΗ ΦΑΙΝΟΛΙΚΩΝ ΕΝΩΣΕΩΝ ΕΛΑΙΟΛΑΔΟΥ-ΚΑΙ ΜΕΤΑΓΕΥΜΑΤΙΚΗ ΜΕΛΕΤΗ ΕΛΑΙΟΛΑΔΟΥ ΠΛΟΥΣΙΟΥ ΣΕ ΦΑΙΝΟΛΙΚΕΣ ΕΝΩΣΕΙΣ**Κατσά Μαρία Ευθυμία¹, Κετσελίδη Κλεοπάτρα¹, Ορφανού Μαρίνα¹, Σαραντίδου Μαγδαληνή¹, Ρόχας Χίλ Ανδρέα Παόλα², Μέλλιου Ελένη³, Μαγιάτης Προκόπιος³, Παπανικολάου Χρήστος³, Νομικός Τζώρτζης¹**¹Τμήμα Επιστήμης Διατροφής- Διαιτολογίας, Σχολή Επιστημών Υγείας και Αγωγής, Χαροκόπειο Πανεπιστήμιο, Αθήνα²Τμήμα Νοσηλευτικής, Σχολή Επιστημών Υγείας, Πανεπιστήμιο Πελοποννήσου, Τρίπολη³Τμήμα Φαρμακογνωσίας και Χημείας Φυσικών Προϊόντων, Φαρμακευτική Σχολή, Εθνικό και Καποδιστριακό Πανεπιστήμιο Αθηνών, Αθήνα

EA153

ΑΞΙΟΛΟΓΗΣΗ ΤΗΣ ΑΠΟΔΟΣΗΣ ΝΟΣΗΛΕΥΤΩΝ ΚΑΤΑ ΤΗΝ ΕΚΠΑΙΔΕΥΣΗ ΣΤΗΝ ΟΡΘΟΣΙΓΜΟΕΙΔΟΣΚΟΠΗΣΗ ΜΕ ΧΡΗΣΗ ΠΡΟΣΟΜΟΙΩΤΗ**Δοκουτσίδου Ελένη¹, Μωυσής Αλόντατ², Μαυρογιάννης Χρήστος³, Γεωργίου Κωνσταντίνος⁴, Γιαννακουλοπούλου Ελευθερία⁵, Γαλάνης Πέτρος⁶, Λουκάς Κωνσταντίνος⁷, Enochsson Lars⁸, Γεωργίου Ευάγγελος⁹**¹Επίκουρη Καθηγήτρια, Τμήμα Νοσηλευτικής, Πανεπιστήμιο Δυτικής Αττικής²Rh.D(c), Επικουρικός Γαστρεντερολόγος, Γενικό Ογκολογικό Νοσοκομείο Κηφισιάς (Γ.Ο.Ν.Κ.) 'Άγιοι Ανάργυροι'³Καθηγητής Γαστρεντερολογίας, Ηπατογαστρεντερολογικό Εργαστήριο, Σχολής Επιστημών Υγείας, Τμήμα Νοσηλευτικής, Εθνικό και Καποδιστριακό Πανεπιστήμιο Αθηνών (ΕΚΠΑ)⁴Τμήμα Βιοχημείας, Ιατρική Σχολή, ΕΚΠΑ⁵Γαστρεντερολόγος, Πανεπιστημιακός Υπότροφος, Σχολής Επιστημών Υγείας, Τμήμα Νοσηλευτικής, ΕΚΠΑ⁶Κέντρο Διαχείρισης και Αξιολόγησης Υπηρεσιών Υγείας, Σχολής Επιστημών Υγείας, Τμήμα Νοσηλευτικής, ΕΚΠΑ⁷Επίκουρος Καθηγητής, Ιατρικό Κέντρο Προσομοίωσης, Τμήμα Ιατρικής Φυσικής, Ιατρική Σχολή, ΕΚΠΑ⁸Division of Surgery, CLINTEC, Karolinska Institutet, Stockholm, Sweden⁹Καθηγητής, Ιατρικό Κέντρο Προσομοίωσης, Τμήμα Ιατρικής Φυσικής, Ιατρική Σχολή, ΕΚΠΑ

EA167

Η ΔΙΕΡΕΥΝΗΣΗ ΤΩΝ ΜΥΟΣΚΕΛΕΤΙΚΩΝ ΚΑΚΩΣΕΩΝ ΣΕ ΝΟΣΗΛΕΥΤΙΚΟ ΠΡΟΣΩΠΙΚΟ ΔΗΜΟΣΙΩΝ ΝΟΣΟΚΟΜΕΙΩΝ**Μητσεάς Παναγιώτης¹, Οράν Ηλίας², Ναούμ Συμεών³, Σαράφης Παύλος⁴, Πατελάρου Ευριδίκη⁵, Κωνσταντινίδης Θεοχάρης⁶**¹Φυσικοθεραπευτής TE, MSc²Τεχνολόγος Ραδιολογίας Ακτινολογίας TE, Msc³Στρατιωτικός ιατρός, MSc, Υγειονομική Υπηρεσία 116 Πτέρυγα Μάχης⁴Επίκουρος καθηγητής, Τεχνολογικό Πανεπιστήμιο Κύπρου⁵Αναπληρώτρια καθηγήτρια, Τμήμα Νοσηλευτικής, Ελληνικό Μεσογειακό Πανεπιστήμιο⁶Επίκουρος καθηγητής, Τμήμα Νοσηλευτικής, Ελληνικό Μεσογειακό Πανεπιστήμιο

1η Ημέρα • Τετάρτη 7 Οκτωβρίου 2020

ΑΙΘΟΥΣΑ Α΄

14:10-16:00

ΕΛΕΥΘΕΡΕΣ ΑΝΑΚΟΙΝΩΣΕΙΣ
ΟΓΚΟΛΟΓΙΚΗ ΝΟΣΗΛΕΥΤΙΚΗ (10)

Προεδρείο:

Γκοβίνα Ουρανία, Αναπληρώτρια Καθηγήτρια, Τμήμα Νοσηλευτικής, Πανεπιστήμιο Δυτικής Αττικής
Μάργαρη Νικολέττα, Επίκουρη Καθηγήτρια, Τμήμα Νοσηλευτικής, Πανεπιστήμιο Δυτικής Αττικής

ΕΑ084

ΑΚΕΤΥΛΟΧΟΛΙΝΗ: ΜΙΑ ΑΛΛΗ ΜΟΡΦΗ ΚΑΡΚΙΝΟΥ ΣΤΗ ΝΟΣΗΛΕΥΤΙΚΗ

Γούναρη Μαρίνα¹, Παππάς Πausανίας²¹Φοιτήτρια, Τμήμα Νοσηλευτικής, Πανεπιστήμιο Πελοποννήσου, Τρίπολη²Φοιτητής, Τμήμα Νοσηλευτικής, Πανεπιστήμιο Πελοποννήσου, Τρίπολη

ΕΑ101

ΑΞΙΟΛΟΓΗΣΗ ΑΠΟ ΤΟΥΣ ΓΟΝΕΙΣ ΤΩΝ ΑΝΑΓΚΩΝ ΑΝΑΚΟΥΦΙΣΤΙΚΗΣ ΦΡΟΝΤΙΔΑΣ ΠΑΙΔΙΩΝ ΜΕ ΚΑΡΚΙΝΟ

Μαυρουγιάννου Αικατερίνη¹, Αλευρά Νεφέλη¹, Δούσης Ευάγγελος²¹Νοσηλεύτρια ΤΕ, MSc(c), Μεταπτυχιακό Πρόγραμμα Σπουδών «Διαχείριση Χρόνιων Νοσημάτων», Τμήμα Νοσηλευτικής, ΠΑ.Δ.Α.²Επίκουρος Καθηγητής, Τμήμα Νοσηλευτικής, ΠΑ.Δ.Α.

ΕΑ109

ΧΡΗΣΗ ΤΗΣ ΝΑΝΟΤΕΧΝΟΛΟΓΙΑΣ ΚΑΙ ΝΑΝΟΙΑΤΡΙΚΗΣ ΣΤΗ ΔΙΑΓΝΩΣΗ ΚΑΙ ΘΕΡΑΠΕΙΑ ΤΟΥ ΚΑΡΚΙΝΟΥ ΤΟΥ ΜΑΣΤΟΥ ΓΥΝΑΙΚΩΝ

Χατζή Χριστίνα¹, Χατζή Ειρήνη², Τσούπης Νικόλαος³¹Φοιτήτρια Νοσηλευτικής, Τμήμα Νοσηλευτικής, Πανεπιστήμιο Πελοποννήσου, Τρίπολη²Φοιτήτρια Χημείας, Τμήμα Χημείας, Πανεπιστήμιο Ιωάννινων, Ιωάννινα³Φοιτητής Πληροφορικής, Τμήμα Μηχανικών Πληροφορικής και Τηλεπικοινωνιών, Πολυτεχνική Σχολή Πανεπιστημίου Δυτικής Μακεδονίας, Κοζάνη

ΕΑ115

ΣΥΜΠΛΗΡΩΜΑΤΙΚΕΣ – ΕΝΑΛΛΑΚΤΙΚΕΣ ΘΕΡΑΠΕΙΕΣ ΓΙΑ ΤΗ ΔΙΑΧΕΙΡΙΣΗ ΤΩΝ ΕΠΙΠΛΟΚΩΝ ΤΗΣ ΧΗΜΕΙΟΘΕΡΑΠΕΙΑΣ ΑΣΘΕΝΩΝ ΜΕ ΚΑΡΚΙΝΟ

Αλευρά Νεφέλη¹, Γκοβίνα Ουρανία², Δούσης Ευάγγελος³¹Νοσηλεύτρια, MSc(c), Μεταπτυχιακό Πρόγραμμα Σπουδών «Διαχείριση Χρόνιων Νοσημάτων», Τμήμα Νοσηλευτικής, ΠΑ.Δ.Α.²Αναπληρώτρια Καθηγήτρια, Τμήμα Νοσηλευτικής, ΠΑ.Δ.Α.³Επίκουρος Καθηγητής, Τμήμα Νοσηλευτικής, ΠΑ.Δ.Α.

ΕΑ130

Η ΕΠΙΔΡΑΣΗ ΤΩΝ ΟΓΚΟΛΟΓΙΚΩΝ ΝΟΣΗΜΑΤΩΝ ΣΤΗΝ ΣΕΞΟΥΑΛΙΚΗ ΚΑΙ ΨΥΧΟΚΟΙΝΩΝΙΚΗ ΣΥΜΠΕΡΙΦΟΡΑ ΝΕΩΝ ΕΝΗΛΙΚΩΝ ΚΑΙ ΕΝΗΛΙΚΩΝ ΑΣΘΕΝΩΝ.

Διαμαντοπούλου Μαρία¹, Πίτης Αθανάσιος², Ραυτόπουλος Παύλος³, Τζαβέλλα Φωτεινή⁴¹ΠΕ Νοσηλεύτρια²ΠΕ Νοσηλεύτης MSc(c), Μεταπτυχιακό Πρόγραμμα Σπουδών «Προηγμένη Νοσηλευτική Φροντίδα και Ψυχική Υγεία Παιδιών και Εφήβων, Ειδίκευση : Ογκολογική Νοσηλευτική και Ανακουφιστική Φροντίδα »³ΠΕ Νοσηλεύτης⁴Επίκουρος Καθηγήτρια Εφαρμοσμένης Κοινωνιολογίας στο Χώρο της Υγείας, Τμήμα Νοσηλευτικής, Εργαστήριο Ολοκληρωμένης Φροντίδας Υγείας, Σχολή Ανθρώπινης Κίνησης και Ποιότητας Ζωής, Πανεπιστήμιο Πελοποννήσου

1η Ημέρα • Τετάρτη 7 Οκτωβρίου 2020**ΑΙΘΟΥΣΑ Α'****EA 133****ΝΟΣΗΛΕΥΤΙΚΕΣ ΠΑΡΕΜΒΑΣΕΙΣ ΓΙΑ ΤΗΝ ΑΝΤΙΜΕΤΩΠΙΣΗ ΤΟΥ ΕΜΕΤΟΥ ΚΑΙ ΤΗΣ ΝΑΥΤΙΑΣ ΣΕ ΠΑΙΔΙΑ ΜΕ ΚΑΡΚΙΝΟ ΠΟΥ ΥΠΟΒΑΛΛΟΝΤΑΙ ΣΕ ΧΗΜΕΙΟΘΕΡΑΠΕΙΑ****Καλογεροπούλου Αγαθή¹, Κουτελέκος Ιωάννης², Δούσης Ευάγγελος²**¹Νοσηλεύτρια MSc(c), Μεταπτυχιακό Πρόγραμμα Σπουδών «Π.Μ.Σ Κλινική Παιδιατρική και Νοσηλευτική - Έρευνα»²Επίκουρος Καθηγητής, Τμήμα Νοσηλευτικής, ΠΑ.Δ.Α.**EA 158****ΟΙ ΑΝΤΙΛΗΨΕΙΣ ΤΩΝ ΟΙΚΟΓΕΝΕΙΑΚΩΝ ΦΡΟΝΤΙΣΤΩΝ ΓΙΑ ΤΗ ΜΕΤΑΦΟΡΑ ΔΥΣΑΡΕΣΤΩΝ ΕΙΔΗΣΕΩΝ ΔΙΑΓΝΩΣΗΣ ΣΤΟΥΣ ΑΣΘΕΝΕΙΣ****Παλούκη Αντωνία¹, Αλσώνας Ιωάννης Πέτρος¹, Μπέλλος Ιωάννης¹, Τζαγκαράκη Ελευθερία², Γκοβίνα Ουρανία³, Κωνσταντινίδης Θεοχάρης⁴**¹Φοιτητής/τρια, Τμήμα Νοσηλευτικής, Ελληνικό Μεσογειακό Πανεπιστήμιο²Νοσηλεύτρια ΤΕ, MSc, ΕΤΕΠ, Τμήμα Νοσηλευτικής, Ελληνικό Μεσογειακό Πανεπιστήμιο³Αναπληρώτρια καθηγήτρια, Τμήμα Νοσηλευτικής, Πανεπιστήμιο Δυτικής Αττικής⁴Επίκουρος καθηγητής, Τμήμα Νοσηλευτικής, Ελληνικό Μεσογειακό Πανεπιστήμιο**EA166****ΑΞΙΟΛΟΓΗΣΗ ΤΗΣ ΘΡΕΨΗΣ ΣΕ ΟΓΚΟΛΟΓΙΚΟΥΣ ΑΣΘΕΝΕΙΣ ΜΕ ΚΑΡΚΙΝΟ ΠΝΕΥΜΟΝΑ ΥΠΟ ΑΝΟΣΟΘΕΡΑΠΕΙΑ****Φραγκιουδάκη Χρυσή¹, Κωνσταντινίδης Θεοχάρης², Ταταράκη Αθηνά³, Ζωγραφάκης Σφακιανάκης Μιχαήλ⁴, Τζαγκαράκη Ελευθερία⁵, Πατελάρου Ευριδίκη⁶**¹Νοσηλεύτρια ΤΕ, Παθολογική Ογκολογική κλινική, Πανεπιστημιακό Γενικό Νοσοκομείο Ηρακλείου²Επίκουρος καθηγητής, Τμήμα Νοσηλευτικής, Ελληνικό Μεσογειακό Πανεπιστήμιο³Νοσηλεύτρια ΤΕ, Τμήμα Παιδοαιματολογίας, Πανεπιστημιακό Γενικό Νοσοκομείο Ηρακλείου⁴Λέκτορας, Τμήμα Νοσηλευτικής, Ελληνικό Μεσογειακό Πανεπιστήμιο⁵Νοσηλεύτρια ΤΕ, MSc, ΕΤΕΠ, Τμήμα Νοσηλευτικής, Ελληνικό Μεσογειακό Πανεπιστήμιο⁶Αναπληρώτρια καθηγήτρια, Τμήμα Νοσηλευτικής, Ελληνικό Μεσογειακό Πανεπιστήμιο**EA187****ΕΚΤΙΜΗΣΗ ΑΝΑΓΚΩΝ ΥΓΕΙΑΣ ΚΑΙ ΠΟΙΟΤΗΤΑ ΖΩΗΣ ΣΕ ΟΓΚΟΛΟΓΙΚΟΥΣ ΑΣΘΕΝΕΙΣ****Κιτριώτη Ζαχαρένια¹, Μπούντζουκα Χρύσα¹, Βρετού Μαριάνθη¹, Τζαγκαράκη Ελευθερία², Γκοβίνα Ουρανία³, Κωνσταντινίδης Θεοχάρης⁴**¹Φοιτήτρια νοσηλευτικής, Ελληνικό Μεσογειακό Πανεπιστήμιο²Νοσηλεύτρια ΤΕ, MSc, ΕΤΕΠ Τμήμα Νοσηλευτικής, Ελληνικό Μεσογειακό Πανεπιστήμιο³Αναπληρώτρια καθηγήτρια, Τμήμα Νοσηλευτικής, Πανεπιστήμιο Δυτικής Αττικής⁴Επίκουρος καθηγητής, Τμήμα Νοσηλευτικής, Ελληνικό Μεσογειακό Πανεπιστήμιο**EA189****Η ΕΠΙΔΡΑΣΗ ΤΗΣ ΠΝΕΥΜΑΤΙΚΟΤΗΤΑΣ ΚΑΙ ΤΗΣ ΘΡΗΣΚΕΥΤΙΚΟΤΗΤΑΣ ΣΤΟ ΑΓΧΟΣ ΚΑΙ ΤΗΝ ΚΑΤΑΘΛΙΨΗ ΟΓΚΟΛΟΓΙΚΩΝ ΑΣΘΕΝΩΝ ΥΠΟ ΧΗΜΕΙΟΘΕΡΑΠΕΙΑ****Μπεμπένη Χαρίκλεια¹, Αλευρά Νεφέλη², Γκοβίνα Ουρανία³**¹Νοσηλεύτρια ΠΕ, MSc (c)²Νοσηλεύτρια ΠΕ, MSc (c)³Αναπληρωματική Καθηγήτρια Πανεπιστημίου Δυτικής Αττικής

1η Ημέρα • Τετάρτη 7 Οκτωβρίου 2020**ΑΙΘΟΥΣΑ Α'****16:00-16:30****ΔΙΑΛΕΞΗ 1****Η ΑΞΙΟΛΟΓΗΣΗ ΤΗΣ ΕΜΠΕΙΡΙΑΣ ΤΗΣ ΘΕΡΑΠΕΙΑΣ ΤΟΥ ΚΑΡΚΙΝΟΥ****Προεδρείο:****Παπαγεωργίου Δημήτριος**, Νοσηλεύτης ΠΕ, MSc, PhD, Προϊστάμενος, Ογκολογική Κλινική, ΕΥΡΩΚΛΙΝΙΚΗ ΑΘΗΝΩΝ**Ομιλήτρια:****Γκοβίνα Ουρανία**, Αναπληρώτρια Καθηγήτρια, Τμήμα Νοσηλευτικής, Πανεπιστήμιο Δυτικής Αττικής**16:30-18:00****ΣΤΡΟΓΓΥΛΟ ΤΡΑΠΕΖΙ 2****ΑΥΤΟΚΤΟΝΙΚΟΤΗΤΑ: ΠΑΡΑΜΕΤΡΟΙ ΚΑΙ ΠΡΟΚΛΗΣΕΙΣ****Προεδρείο:****Παππά Αναστασία**, Νοσηλεύτρια ΠΕ, MSc, PhD, Προϊσταμένη Εφημεριών, Αιγινήτειο Νοσοκομείο, Ακαδημαϊκή Υπότροφος ΠΑΠΕΛ, Αθήνα**Ζαργκλής Ευστράτιος**, Νοσηλεύτης Ψυχικής Υγείας, MSc, Σύμβουλος Ψυχικής Υγείας, Δρομοκαϊτείο Νοσοκομείο Αττικής**Εισηγήσεις/ Εισηγητές:****• Αυτοκτονικότητα και ευάλωτες ομάδες****Πλακίδα Αριστέα**, Νοσηλεύτρια, MSc, Προϊσταμένη ΕΥΣ. Α. Λιόσια, ΕΕΣ, Ακαδημαϊκή Υπότροφος ΠΑΔΑ, Επιστημονικός Συνεργάτης Μ.Ε.Υ.**• Πρόληψη αυτοκτονικότητας****Παππά Αναστασία**, Νοσηλεύτρια ΠΕ, MSc, PhD, Προϊσταμένη Εφημεριών, Αιγινήτειο Νοσοκομείο, Ακαδημαϊκή Υπότροφος ΠΑΠΕΛ, Αθήνα**• Αυτοκτονικότητα σε παιδιά και εφήβους****Ζέρδου Μαγδαληνή**, Νοσηλεύτρια, MSc, ΓΝΑ «Γ. ΓΕΝΝΗΜΑΤΑΣ»**• Ψυχική ανθεκτικότητα επαγγελματιών υγείας που νοσηλεύουν ασθενείς με αυτοκτονικό ιδεασμό ή μετά από αυτοκτονία****Ζαργκλής Ευστράτιος**, Νοσηλεύτης Ψυχικής Υγείας, MSc, Σύμβουλος Ψυχικής Υγείας, Δρομοκαϊτείο Νοσοκομείο Αττικής**18:00-19:00****ΕΛΕΥΘΕΡΕΣ ΑΝΑΚΟΙΝΩΣΕΙΣ****ΝΕΦΡΟΛΟΓΙΚΗ ΝΟΣΗΛΕΥΤΙΚΗ (4) - ΓΕΡΟΝΤΟΛΟΓΙΚΗ ΝΟΣΗΛΕΥΤΙΚΗ (2)****Προεδρείο:****Καμψιοπούλη Ευσταθία**, RN, MSc, PhD, Προϊσταμένη Νοσηλευτικής Υπηρεσίας, Υπεύθυνη Γραφείου Εκπαίδευσης, ΓΝΑ «Ο ΕΥΑΓΓΕΛΙΣΜΟΣ»**Σουρτζή Παναγιώτα**, Καθηγήτρια Νοσηλευτικής της Υγιεινής της Εργασίας, Τομέας Δημόσιας Υγείας, Τμήμα Νοσηλευτικής ΕΚΠΑ**ΕΑ063****ΕΠΙΔΡΑΣΗ ΤΗΣ ΔΙΑΤΡΟΦΙΚΗΣ ΠΑΡΕΜΒΑΣΗΣ ΜΕ ΜΕΙΩΜΕΝΗ ΠΡΟΣΛΗΨΗ ΔΙΑΤΡΟΦΙΚΩΝ ΓΛΥΚΟΤΟΞΙΝΩΝ (AGES) ΣΤΟ ΝΟΣΟΛΟΓΙΚΟ ΠΡΟΦΙΛ ΑΣΘΕΝΩΝ ΜΕ ΤΕΛΙΚΟΥ ΣΤΑΔΙΟΥ ΧΡΟΝΙΑ ΝΕΦΡΙΚΗ ΝΟΣΟ ΥΠΟ ΑΙΜΟΚΑΘΑΡΣΗ****Αρώνη Αδαμαντία¹, Ζυγά Σοφία², Τσιρώνη Μαρία³, Πρέσβελος Δημήτριος⁴, Κοσμίδης Γεώργιος⁵, Γκρέκα-Σηλιώτη Βασιλική-Ευγενία⁶, Ρόχας Χιλ Ανδρέα Παόλα⁷**¹Νοσηλεύτρια ΠΕ, MSc, PhD, Προϊσταμένη MTN Ν.Μ. Μολάων Γ.Ν. Λακωνίας, Εργαστήριο Βιολογίας Βιοχημείας, Τμήμα Νοσηλευτικής Πανεπιστημίου Πελοποννήσου, Τρίπολη²Αντιπρύτανης Έρευνας και Διά Βίου Εκπαίδευσης Πανεπιστημίου Πελοποννήσου, Καθηγήτρια Βασικής Νοσηλευτικής, Τμήμα Νοσηλευτικής Πανεπιστημίου Πελοποννήσου, Τρίπολη³Καθηγήτρια Παθολογίας Τμήματος Νοσηλευτικής Πανεπιστημίου Πελοποννήσου, Τρίπολη⁴Νεφρολόγος, Διευθυντής ΕΣΥ, Ν.Μ. Μολάων Γ.Ν. Λακωνίας⁵Νοσηλεύτης ΠΕ, Εργαστήριο Βιολογίας Βιοχημείας, Τμήμα Νοσηλευτικής Πανεπιστημίου Πελοποννήσου, Τρίπολη

1η Ημέρα • Τετάρτη 7 Οκτωβρίου 2020**ΑΙΘΟΥΣΑ Α΄**

⁶Ομότιμη Καθηγήτρια Παιδιατρικής Ενδοκρινολογίας, Τμήμα Παιδιατρικής Ενδοκρινολογίας και Διαβήτη, Ιατρική Σχολή, Πανεπιστήμιο Πατρών, Πάτρα

⁷Επίκουρος Καθηγήτρια Βιολογίας-Βιοχημείας, Διευθύντρια Εργαστηρίου Βιολογίας Βιοχημείας, Τμήμα Νοσηλευτικής Πανεπιστημίου Πελοποννήσου, Τρίπολη

ΕΑ078**ΧΑΡΑΚΤΗΡΙΣΤΙΚΑ ΑΣΘΕΝΩΝ ΠΟΥ ΕΧΟΥΝ ΥΠΟΒΛΗΘΕΙ ΣΕ ΜΕΤΑΜΟΣΧΕΥΣΗ ΝΕΦΡΟΥ**

Τσαλαματά Κωνσταντίνα, Φωταράκη Ζωή-Μαρία, Μπομποτά Κωνσταντίνα, Καλογιάννη Αντωνία, Τουλιά Γεωργία, Σταυροπούλου Αρετή, Δρακοπούλου Μαριάννα, Πολυκανδριώτη Μαρία

Μεταπτυχιακό Πρόγραμμα Σπουδών «Εξειδικευμένη Κλινική Νοσηλευτική», Πανεπιστήμιο Δυτικής Αττικής

ΕΑ 083**ΠΕΡΙΟΡΙΣΜΟΙ ΚΑΙ ΠΡΟΒΛΗΜΑΤΙΣΜΟΙ ΑΣΘΕΝΩΝ ΠΟΥ ΥΠΟΒΑΛΛΟΝΤΑΙ ΣΕ ΑΙΜΟΚΑΘΑΡΣΗ**

Μπενέτου Σοφία, Τσιριγώτης Σταύρος, Γερογιάννη Γεωργία, Αλικάρη Βικτωρία, Δούσης Ευάγγελος, Βασιλόπουλος Γεώργιος, Μπαμπάτσικου Φωτούλα, Πολυκανδριώτη Μαρία

Μεταπτυχιακό Πρόγραμμα Σπουδών «Εξειδικευμένη Κλινική Νοσηλευτική», Πανεπιστήμιο Δυτικής Αττικής

ΕΑ085**ΧΑΡΑΚΤΗΡΙΣΤΙΚΑ ΑΣΘΕΝΩΝ ΠΟΥ ΥΠΟΒΑΛΛΟΝΤΑΙ ΣΕ ΑΙΜΟΚΑΘΑΡΣΗ**

Τσιριγώτης Σταύρος, Μπενέτου Σοφία, Γερογιάννη Γεωργία, Αλικάρη Βικτωρία, Δούσης Ευάγγελος, Σταυροπούλου Αρετή, Μπαμπάτσικου Φωτούλα, Πολυκανδριώτη Μαρία

Μεταπτυχιακό Πρόγραμμα Σπουδών «Εξειδικευμένη Κλινική Νοσηλευτική», Πανεπιστήμιο Δυτικής Αττικής

ΕΑ058**ΧΡΟΝΙΟΣ ΠΟΝΟΣ ΚΑΙ ΠΟΙΟΤΗΤΑ ΖΩΗΣ ΣΤΟΥΣ ΗΛΙΚΙΩΜΕΝΟΥΣ**

Αναγνωσταρά Αικατερίνη¹, Αναγνωσταρά Μαρία², Νικολέττα Μάργαρη³, Κλεισιάρης Χρήστος⁴

¹Νοσηλεύτρια ΤΕ, ΜSc, Γ.Ν.Κορίνθου

²Νοσηλεύτρια ΤΕ, ΜSc, Γ.Ν. Ελευσίνας «Θριάσιο»

³Επίκουρη καθηγήτρια, Τμήμα Νοσηλευτικής, Πανεπιστήμιο Δυτικής Αττικής

⁴Επίκουρος καθηγητής, Τμήμα Νοσηλευτικής, ΤΕΙ Κρήτης

ΕΑ073**ΕΠΙΠΤΩΣΕΙΣ ΤΗΣ ΠΟΛΥΦΑΡΜΑΚΙΑΣ ΣΤΗ ΤΡΙΤΗ ΗΛΙΚΙΑ**

Βασιλείου Στέλλα, Δρακοπούλου Μαριάννα, Πολυκανδριώτη Μαρία

Μεταπτυχιακό Πρόγραμμα Σπουδών «Εξειδικευμένη Κλινική Νοσηλευτική», Πανεπιστήμιο Δυτικής Αττικής

19:00-19:30**Επίσημη Έναρξη****19:30-20:00****Χαιρετισμοί**

ΑΙΘΟΥΣΑ Β'

10:30-12:30

**ΕΛΕΥΘΕΡΕΣ ΑΝΑΚΟΙΝΩΣΕΙΣ
ΝΟΣΗΛΕΥΤΙΚΗ ΔΙΟΙΚΗΣΗΣ (12)****Προεδρείο:****Γιαβασόπουλος Ευάγγελος**, RN, MSc, PhD Ιατρική Σχολή ΕΚΠΑ, Διευθυντής Νοσηλευτικής Υπηρεσίας, ΓΝΑ ΣΙΣΜΑΝΟΓΛΕΙΟ-ΑΜΑΛΙΑ ΦΛΕΜΙΓΚ**Λαβδανίτη Μαρία**, Αναπληρώτρια Καθηγήτρια, Διευθύντρια Ερευνητικού Εργαστηρίου «Φροντίδα ενηλίκων ασθενών με καρκίνο», Τμήμα Νοσηλευτικής, Διεθνές Πανεπιστήμιο της Ελλάδος, Θεσσαλονίκη

ΕΑ010

ΑΝΘΡΩΠΙΝΟ ΔΥΝΑΜΙΚΟ ΚΑΙ ΠΟΙΗΤΑ: ΑΝΑΛΟΓΙΑ-ΝΟΣΗΛΕΥΤΩΝ-ΑΣΘΕΝΩΝ ΚΑΙ ΠΟΙΟΤΗΤΑ ΦΡΟΝΤΙΔΑΣ**Ζούζουλα Ελένη**

Νοσηλεύτρια T.E. MSc

ΕΑ055

ΜΕΛΕΤΗ ΤΗΣ ΙΚΑΝΟΠΟΙΗΣΗΣ ΤΩΝ ΝΟΣΗΛΕΥΤΩΝ ΑΠΟ ΤΟ ΕΡΓΑΣΙΑΚΟ ΤΟΥΣ ΠΕΡΙΒΑΛΛΟΝ: Η ΠΕΡΙΠΤΩΣΗ ΤΟΥ Γ.Ν. ΑΣΚΛΗΠΕΙΟΥ ΒΟΥΛΑΣ**Αλεξανδροπούλου Χρηστίνα-Αθανασία¹, Παναγιωτόπουλος Ηλίας²**¹Νοσηλεύτρια Μ.Ε.Θ., Γ.Ν. «Ασκληπιείο Βούλας», Αττική Ακαδημαϊκή Υπότροφος, Τμήμα Νοσηλευτικής, Πανεπιστήμιο Δυτικής Αττικής²Υποψήφιος Διδάκτωρ, Τμήμα Πληροφορικής και Τηλεματικής, Χαροκόπειο Πανεπιστήμιο Αθηνών

ΕΑ 088

ΑΣΦΑΛΗΣ ΔΙΑΚΟΜΙΔΗ ΑΣΘΕΝΩΝ**Μαρτίνης Ηλίας¹, Παυλάτου Νίκη², Πολυκανδριώτη Μαρία³**¹Φοιτητής Νοσηλευτικής, Πανεπιστήμιο Δυτικής Αττικής²Λέκτορας Εφαρμογών Νοσηλευτικής, Πανεπιστήμιο Δυτικής Αττικής³Αναπληρώτρια Καθηγήτρια Νοσηλευτικής, Πανεπιστήμιο Δυτικής Αττικής

Μεταπτυχιακό Πρόγραμμα Σπουδών «Εξειδικευμένη Κλινική Νοσηλευτική», Πανεπιστήμιο Δυτικής Αττικής

ΕΑ110

ΣΥΣΧΕΤΙΣΗ ΤΗΣ ΕΠΑΓΓΕΛΜΑΤΙΚΗΣ ΕΞΟΥΘΕΝΩΣΗΣ ΤΩΝ ΝΟΣΗΛΕΥΤΩΝ ΜΕ ΤΗΝ ΑΣΦΑΛΕΙΑ ΤΟΥ ΑΣΘΕΝΟΥΣ**Παπά Δέσποινα¹, Νταφογιάννη Χρυσούλα²**¹Νοσηλεύτρια TE, Msc, PhD(c), Νοσοκομείο "Υγεία"²Αναπληρώτρια καθηγήτρια, Τμήμα Νοσηλευτικής, Πανεπιστήμιο Δυτικής Αττικής

ΕΑ145

Η ΚΛΙΜΑΚΑ ΒΑΡΥΤΗΤΑ ΤΩΝ ΑΣΘΕΝΩΝ ΩΣ ΔΕΙΚΤΗΣ ΠΡΟΒΛΕΨΗΣ ΤΟΥ ΦΟΡΤΟΥ ΝΟΣΗΛΕΥΤΙΚΗΣ ΦΡΟΝΤΙΔΑΣ ΣΕ ΜΕΘ ΠΑΙΔΩΝ**Αλεξάνδρα - Σταυρούλα Νιέρη¹, Σταυρούλα Ηλία², Δάφνη Καϊτελίδου³, Βασιλική Μάτζιου⁴, Μαργαρίτα Γιαννακοπούλου⁵**¹Νοσηλεύτρια ΠΕ, MSc, MSB(c), PhD(c), Τμήμα Νοσηλευτικής, Εθνικό και Καποδιστριακό Πανεπιστήμιο Αθηνών²Επίκουρη Καθηγήτρια, Επιστημονικά Υπεύθυνη ΜΕΘ Παιδών ΠΑΓΝΗ, Τμήμα Ιατρικής, Πανεπιστήμιο Κρήτης³Αναπληρώτρια Καθηγήτρια, Τμήμα Νοσηλευτικής, Εθνικό και Καποδιστριακό Πανεπιστήμιο Αθηνών⁴Καθηγήτρια Παιδιατρικής Νοσηλευτικής, Τμήμα Νοσηλευτικής, Εθνικό και Καποδιστριακό Πανεπιστήμιο Αθηνών⁵Καθηγήτρια Βασικής Νοσηλευτικής, Τμήμα Νοσηλευτικής, Εθνικό και Καποδιστριακό Πανεπιστήμιο Αθηνών, Διευθύντρια Εργαστηρίου Κλινικονοσηλευτικών Εφαρμογών, Γενικού Ογκολογικού Νοσοκομείου Κηφισιάς «Άγιοι Ανάργυροι», Αττική

1η Ημέρα • Τετάρτη 7 Οκτωβρίου 2020**ΑΙΘΟΥΣΑ Β'****EA147****Η ΣΥΧΝΟΤΗΤΑ ΤΟΥ ΦΑΙΝΟΜΕΝΟΥ ΤΗΣ ΗΘΙΚΗΣ ΠΑΡΕΝΟΧΛΗΣΗΣ (MOBBING) ΣΤΟΥΣ ΚΛΙΝΙΚΟΥΣ ΝΟΣΗΛΕΥΤΕΣ ΚΑΙ ΟΙ ΕΠΙΠΤΩΣΕΙΣ ΤΟΥ: ΣΥΣΤΗΜΑΤΙΚΗ ΑΝΑΣΚΟΠΗΣΗ****Γαμβρούλη Μαρία¹, Χρήστος Τριανταφύλλου²**¹Νοσηλεύτρια ΠΕ, MSICP, PgDip(ED), MSHCM, PhD(c), Γ.Ν.Νίκαιας Πειραιά «Άγιος Παντελεήμων», Εθνικό και Καποδιστριακό Πανεπιστήμιο Αθηνών, Τμήμα Νοσηλευτικής, Αθήνα²Νοσηλευτής ΠΕ, MSCE, Κέντρο Κλινικής Επιδημιολογίας και Έκβασης Νοσημάτων (CLEO)**EA148****ΣΤΑΘΜΙΣΗ ΤΩΝ ΚΛΙΜΑΚΩΝ ΗΘΙΚΟΥ ΑΔΙΕΞΟΔΟΥ (MDS-R) ΕΠΙΠΕΔΩΝ ΥΓΕΙΑΣ (GHQ-28), ΕΝΣΥΝΑΙΣΘΗΣΗΣ (JSE-HP) ΚΑΙ ΔΕΥΤΕΡΟΓΕΝΟΥΣ ΜΕΤΑΤΡΑΥΜΑΤΙΚΗΣ ΣΥΝΔΡΟΜΗΣ (STSS) ΣΕ ΝΟΣΗΛΕΥΤΕΣ ΓΕΝΙΚΩΝ ΚΑΙ ΨΥΧΙΑΤΡΙΚΩΝ ΤΜΗΜΑΤΩΝ****Γαμβρούλη Μαρία¹, Καρανικόλα Μαρία², Πασχάλη Αντωνία³, Γιαννακοπούλου Μαργαρίτα⁴**¹Νοσηλεύτρια ΠΕ, MSICP, PgDip(ED), MSHCM, PhD(c), Γ.Ν.Νίκαιας Πειραιά «Άγιος Παντελεήμων», Εθνικό και Καποδιστριακό Πανεπιστήμιο Αθηνών, Τμήμα Νοσηλευτικής, Αθήνα²Αναπληρώτρια καθηγήτρια, Τμήμα Νοσηλευτικής, Τεχνολογικό Πανεπιστήμιο Κύπρου, Λεμεσός³Επίκουρη Καθηγήτρια, Τμήμα Νοσηλευτικής, Εθνικό & Καποδιστριακό Πανεπιστήμιο Αθηνών, Αθήνα⁴Καθηγήτρια, Τμήμα Νοσηλευτικής, Εθνικό & Καποδιστριακό Πανεπιστήμιο Αθηνών, Αθήνα**EA149****ΔΙΕΡΕΥΝΗΣΗ ΤΟΥ ΚΛΙΜΑΤΟΣ ΚΛΙΝΙΚΗΣ ΔΙΑΚΥΒΕΡΝΗΣΗΣ ΣΕ ΕΝΑ ΣΤΡΑΤΙΩΤΙΚΟ ΚΑΙ ΕΝΑ ΔΗΜΟΣΙΟ ΝΟΣΟΚΟΜΕΙΟ ΤΟΥ ΛΕΚΑΝΟΠΕΔΙΟΥ: ΣΥΧΡΟΝΙΚΗ ΜΕΛΕΤΗ****Γαμβρούλη Μαρία¹, Παπανικολάου Βασιλική²**¹Νοσηλεύτρια ΠΕ, MSICP, PgDip(ED), MSHCM, PhD(c), Γ.Ν.Νίκαιας Πειραιά «Άγιος Παντελεήμων», Εθνικό και Καποδιστριακό Πανεπιστήμιο Αθηνών, Τμήμα Νοσηλευτικής, Αθήνα²Αναπληρώτρια Καθηγήτρια, Τμήμα Πολιτικών Δημόσιας Υγείας, Πανεπιστήμιο Δυτικής Αττικής, Αθήνα**EA178****MOBBING –ΠΑΡΕΝΟΧΛΗΣΗ ΣΤΟ ΧΩΡΟ ΕΡΓΑΣΙΑΣ (Η ΣΙΩΠΗ ΤΩΝ ΑΜΝΩΝ)****Καμαργιανάκη Δήμητρα¹, Τζιαφέρη Στυλιανή²**¹Νοσηλεύτρια ΠΕ, Αναπληρώτρια προϊσταμένη, R/N, MSc, MSc, Νοσοκομειακή Μονάδα "Κυπαρισσίας"²Επικ. Καθηγήτρια Κοινωνικής Νοσηλευτικής & Νοσηλευτικής Επαγγελματικής Υγείας**EA181****Η «ΝΟΣΗΛΕΥΤΙΚΗ ΑΜΦΙΔΕΞΙΟΤΗΤΑ» ΣΑΝ ΙΚΑΝΟΤΗΤΑ ΚΑΙΝΟΤΟΜΙΑΣ ΣΤΟ ΕΞΕΛΙΣΣΟΜΕΝΟ ΝΟΣΟΚΟΜΕΙΑΚΟ ΠΕΡΙΒΑΛΛΟΝ****Κανατά Αγγελική**

Νοσηλεύτρια ΤΕ, MSc, PhD(c), «Γ.Ν. Ασκληπιείο Βούλας»

EA185 (ΑΔ06)**ΔΙΕΡΕΥΝΗΣΗ ΤΗΣ ΠΟΙΟΤΗΤΑΣ ΖΩΗΣ ΣΕ ΗΛΙΚΙΩΜΕΝΑ ΑΤΟΜΑ ΑΝΩ ΤΩΝ 70 ΕΤΩΝ ΣΕ ΔΕΙΓΜΑ ΠΛΗΘΥΣΜΟΥ ΤΟΥ ΔΗΜΟΥ ΚΑΒΑΛΑΣ ΠΟΥ ΔΙΑΜΕΝΕΙ ΣΕ ΔΙΚΟ ΤΟΥ ΣΠΙΤΙ****Καρακώστα Παναγιώτα**

Νοσηλεύτρια ΤΕ Msc. Γενικό Νοσοκομείο Καβάλας

EA190**ΔΙΕΡΕΥΝΗΣΗ ΤΟΥ ΕΠΙΠΕΔΟΥ ΣΥΝΑΙΣΘΗΜΑΤΙΚΗΣ ΝΟΗΜΟΣΥΝΗΣ ΤΩΝ ΝΟΣΗΛΕΥΤΩΝ ΕΝΟΣ ΓΕΝΙΚΟΥ ΝΟΣΟΚΟΜΕΙΟΥ ΤΗΣ ΚΥΠΡΟΥ. ΠΕΡΙΠΤΩΣΗ ΜΕΛΕΤΗΣ ΤΟΥ ΓΕΝΙΚΟΥ ΝΟΣΟΚΟΜΕΙΟΥ ΛΕΜΕΣΟΥ****Κωνσταντίνου Όλγα¹, Παναγιωτοπούλου Καλλιόπη²**¹Νοσηλευτικός λειτουργός, Μαία, MSc, Neapolis University Paphos, CY²Επισκέπτρια καθηγήτρια, Neapolis University Paphos, CY

7-10 Οκτωβρίου 2020

1η Ημέρα • Τετάρτη 7 Οκτωβρίου 2020

ΑΙΘΟΥΣΑ Β'

12:30-14:10

ΕΛΕΥΘΕΡΕΣ ΑΝΑΚΟΙΝΩΣΕΙΣ

ΕΠΕΙΓΟΥΣΑ & ΕΝΤΑΤΙΚΗ ΝΟΣΗΛΕΥΤΙΚΗ (10)

Προεδρείο:

Καλεμικεράκης Ιωάννης, Επίκουρος Καθηγητής Κοινωνικής Νοσηλευτικής, Τμήμα Νοσηλευτικής, Πανεπιστήμιο Δυτικής Αττικής

Στάμου Αγγελική, Λέκτορας Εφαρμογών, Τμήμα Νοσηλευτικής, Πανεπιστήμιο Δυτικής Αττικής

ΕΑ007

ΔΙΕΡΕΥΝΗΣΗ ΤΗΣ ΕΠΙΠΤΩΣΗΣ ΤΗΣ ΕΦΑΡΜΟΓΗΣ ΠΑΡΕΝΤΕΡΙΚΗΣ ΚΑΙ ΕΝΤΕΡΙΚΗΣ ΣΙΤΙΣΗΣ ΣΕ ΠΑΙΔΙΑΤΡΙΚΗ ΜΟΝΑΔΑ ΕΝΤΑΤΙΚΗΣ ΘΕΡΑΠΕΙΑΣ ΤΟΥ ΝΟΤΙΟΥ ΑΙΓΑΙΟΥ

Κουντούρη Αναστασία¹, Πλευράκη Μαρία¹, Ροβίθης Μιχαήλ², Λιναρδάκης Μανόλης³, Ρίκος Νικόλαος⁴¹Φοιτήτρια Νοσηλευτικής, τμήμα Νοσηλευτικής, Ελληνικό Μεσογειακό Πανεπιστήμιο²Επίκουρος Καθ., τμήμα Νοσηλευτικής, Ελληνικό Μεσογειακό Πανεπιστήμιο³Στατιστικός, Ιατρική σχολή Πανεπιστήμιο Κρήτης⁴Λέκτορας, τμήμα Νοσηλευτικής, Ελληνικό Μεσογειακό Πανεπιστήμιο

ΕΑ008

ΜΕΛΕΤΗ ΤΩΝ ΕΠΙΔΗΜΙΟΛΟΓΙΚΩΝ ΧΑΡΑΚΤΗΡΙΣΤΙΚΩΝ ΑΣΘΕΝΩΝ ΜΕ ΕΓΚΕΦΑΛΙΚΗ ΒΛΑΒΗ ΠΟΥ ΝΟΣΗΛΕΥΟΝΤΑΙ ΣΕ ΜΙΑ ΜΟΝΑΔΑ ΕΝΤΑΤΙΚΗΣ ΘΕΡΑΠΕΙΑΣ ΤΑ ΕΤΗ 2014-2017

Δερεδάκη Αικατερίνη¹, Φτυλάκη Νίκη¹, Λιναρδάκης Μανόλης², Ρίκος Νικόλαος³¹Νοσηλεύτρια, τμήμα Νοσηλευτικής, Ελληνικό Μεσογειακό Πανεπιστήμιο²Στατιστικός, Ιατρική σχολή Πανεπιστήμιο Κρήτης³Λέκτορας, τμήμα Νοσηλευτικής, Ελληνικό Μεσογειακό Πανεπιστήμιο

ΕΑ012

ΔΙΕΡΕΥΝΗΣΗ ΤΗΣ ΣΥΧΝΟΤΗΤΑΣ ΕΜΦΑΝΙΣΗΣ ΟΥΡΟΛΟΙΜΩΞΕΩΝ ΣΕ ΠΑΙΔΙΑ ΠΟΥ ΝΟΣΗΛΕΥΤΗΚΑΝ ΣΕ ΜΟΝΑΔΑ ΕΝΤΑΤΙΚΗΣ ΘΕΡΑΠΕΙΑΣ ΠΑΙΔΩΝ

Αλγιάννης Χρίστος¹, Κοντζεδάκη Ιωάννα², Ταγγερίδου Αγγελική², Ροβίθης Μιχαήλ³, Λιναρδάκης Μανόλης⁴, Ρίκος Νικόλαος⁵¹Νοσηλεύτης, τμήμα Νοσηλευτικής, Ελληνικό Μεσογειακό Πανεπιστήμιο²Νοσηλεύτρια, τμήμα Νοσηλευτικής, Ελληνικό Μεσογειακό Πανεπιστήμιο³Επίκουρος Καθ., τμήμα Νοσηλευτικής, Ελληνικό Μεσογειακό Πανεπιστήμιο⁴Στατιστικός, Ιατρική σχολή Πανεπιστήμιο Κρήτης⁵Λέκτορας, τμήμα Νοσηλευτικής, Ελληνικό Μεσογειακό Πανεπιστήμιο

ΕΑ016

Ο ΡΟΛΟΣ ΤΟΥ ΝΟΣΗΛΕΥΤΗ ΣΤΗΝ ΠΡΟΛΗΨΗ ΤΗΣ ΠΝΕΥΜΟΝΙΑΣ ΤΟΥ ΑΝΑΠΝΕΥΣΤΗΡΑ (VAP)

Νταβάνα Μαρία, Στρατής Ανδρέας, Αισώπου Στέλλα

¹Νοσηλεύτρια, ΤΕ, ΜΕΘ «Γ.Κ.Δ.Α. ΒΟΥΓΙΟΥΚΚΛΑΚΕΙΟ Α.Ε.»²Πνευμονολόγος-Εντατολόγος, Διευθυντής ΜΕΘ «Γ.Κ.Δ.Α. ΒΟΥΓΙΟΥΚΚΛΑΚΕΙΟ Α.Ε.»³Νοσηλεύτρια, ΤΕ, Μsc, Διευθύντρια Νοσηλευτικής Υπηρεσίας «Γ.Κ.Δ.Α. ΒΟΥΓΙΟΥΚΚΛΑΚΕΙΟ Α.Ε.»

ΕΑ026

ΝΟΣΗΛΕΥΤΙΚΗ ΑΝΤΙΜΕΤΩΠΙΣΗ ΣΕ ΟΞΥ ΔΙΑΧΩΡΙΣΤΙΚΟ ΑΝΕΥΡΥΣΜΑ ΑΟΡΤΗΣ

Καλαϊτζής Νικόλαος¹, Αισώπου Στέλλα²¹Νοσηλεύτης ΤΕ Μsc, Χειρουργικού Τμήματος «Γ.Κ.Δ.Α. ΒΟΥΓΙΟΥΚΚΛΑΚΕΙΟ Α.Ε.»²Νοσηλεύτρια ΤΕ Μsc, Διευθύντρια Νοσηλευτικής Υπηρεσίας «Γ.Κ.Δ.Α. ΒΟΥΓΙΟΥΚΚΛΑΚΕΙΟ Α.Ε.»

ΑΙΘΟΥΣΑ Β'

ΕΑ048

ΟΡΓΑΝΩΣΗ ΚΑΙ ΣΤΕΛΕΧΩΣΗ ΤΜΗΜΑΤΟΣ ΕΠΕΙΓΟΝΤΩΝ ΠΕΡΙΣΤΑΤΙΚΩΝ (ΤΕΠ)

Χριστοπούλου Γεωργία¹, Χονδρού Γεωργία², Καρασάββα Ελένη³¹Νοσηλεύτρια, MSc, Τμήμα Επειγόντων Περιστατικών, Γ.Ν.Ν.Θ.Α. «Η Σωτηρία»²Νοσηλεύτρια, MSc, PhD(c), Τμήμα Επειγόντων Περιστατικών, Γ.Ν.Α. «Λαϊκό»³Νοσηλεύτρια, MSc, PhD(c), Γ.Ν.Α. Αναισθησιολογικό Τμήμα, Γ.Ν.Α. «Ιπποκράτειο»

ΕΑ105

ΠΙΛΟΤΙΚΗ ΜΕΛΕΤΗ ΑΞΙΟΛΟΓΗΣΗΣ ΤΟΥ ΠΟΝΟΥ ΣΕ ΜΗ ΕΠΙΚΟΙΝΩΝΟΥΝΤΕΣ ΑΣΘΕΝΕΙΣ ΣΕ ΜΟΝΑΔΑ ΕΝΤΑΤΙΚΗΣ ΘΕΡΑΠΕΙΑΣ

Γιαννέλου Ευαγγελία^{1,2}, Παπαθανάσογλου Ελισάβετ³, Καρανικόλα Μαρία², Γιαννακοπούλου Μαργαρίτα⁴, Μπόζας Ευάγγελος⁴, Μίτλεττον Νικόλαος², Μπουζίκια Μερόπη²¹ΓΝΑ «Γ. Γεννηματάς», Αθήνα²Τεχνολογικό Πανεπιστήμιο Κύπρου, Λεμεσός³Πανεπιστήμιο Αλμπέρτα, Καναδάς⁴Εθνικό Καποδιστριακό Πανεπιστήμιο Αθηνών, Αθήνα

ΕΑ144

ΜΕΛΕΤΗ ΠΑΡΑΤΗΡΗΣΗΣ ΤΗΣ ΤΗΡΗΣΗΣ ΤΗΣ ΔΕΣΜΗΣ ΜΕΤΡΩΝ ΦΡΟΝΤΙΔΑΣ ΚΕΝΤΡΙΚΟΥ ΦΛΕΒΙΚΟΥ ΚΑΘΗΤΗΡΑ ΣΕ ΜΕΘ ΕΝΗΛΙΚΩΝ

Κωνσταντινίδη Δέσποινα¹, Νιέρη Αλεξάνδρα – Σταυρούλα², Λιζίκη Λουίζου³, Γιώργος Φιλντίσης⁴, Γιαννακοπούλου Μαργαρίτα⁵¹Νοσηλεύτρια ΠΕ, MSc(c), ΜΕΘ Ιατρικού Κέντρου Αθηνών, Τμήμα Νοσηλευτικής, Εθνικό και Καποδιστριακό Πανεπιστήμιο Αθηνών²Νοσηλεύτρια ΠΕ, MSc, MSB(c), PhD(c), Τμήμα Νοσηλευτικής, Εθνικό και Καποδιστριακό Πανεπιστήμιο Αθηνών³Νοσηλεύτρια ΤΕ, MSc, Προϊσταμένη Παν/κής ΜΕΘ Γενικού Ογκολογικού Νοσοκομείου Κηφισιάς «Άγιοι Ανάργυροι», Αττική⁴Καθηγητής, Τμήμα Νοσηλευτικής, Εθνικό και Καποδιστριακό Πανεπιστήμιο Αθηνών, Παθολόγος-Εντατικολόγος, Διευθυντής Παν/κής ΜΕΘ Γενικού Ογκολογικού Νοσοκομείου Κηφισιάς «Άγιοι Ανάργυροι», Αττική⁵Καθηγήτρια Βασικής Νοσηλευτικής, Τμήμα Νοσηλευτικής, Εθνικό και Καποδιστριακό Πανεπιστήμιο Αθηνών, Διευθύντρια Εργαστηρίου Κλινικονοσηλευτικών Εφαρμογών, Γενικού Ογκολογικού Νοσοκομείου Κηφισιάς «Άγιοι Ανάργυροι», Αττική

ΕΑ171

ΤΟ ΠΑΙΔΙ ΣΤΗΝ ΠΑΙΔΟΚΑΡΔΙΟΧΕΙΡΟΥΡΓΙΚΗ ΜΟΝΑΔΑ-ΠΑΡΑΓΟΝΤΕΣ ΠΟΥ ΣΧΕΤΙΖΟΝΤΑΙ ΜΕ ΤΗ ΝΟΣΗΛΕΙΑ ΚΑΙ ΤΗΝ ΕΚΒΑΣΗ ΤΗΣ ΧΕΙΡΟΥΡΓΙΚΗΣ ΑΠΟΚΑΤΑΣΤΑΣΗΣ ΤΗΣ ΣΥΓΓΕΝΟΥΣ ΚΑΡΔΙΟΠΑΘΕΙΑΣ

Λαμπράκη Σταυρούλα¹, Κλουτσοθύμιος Γιώργος², Ξυλιά Παναγιώτα³, Γκέκα Περικλεία-Παρασκευή⁴, Σιανίδου Λυδία⁵, Μπουτοπούλου Βαρβάρα⁶¹Νοσηλεύτρια ΤΕ, MSc, Παιδιατρική ΜΕΘ Νοσοκομείο Ιασώ Παιδών²Νοσηλευτής ΤΕ, MSc, Προϊστάμενος Πολυδύναμης ΜΕΘ – ΠΚΧ Ιασώ Παιδών³Νοσηλεύτρια ΤΕ, Παιδιατρική ΜΕΘ Νοσοκομείο Ιασώ Παιδών⁴Νοσηλεύτρια ΤΕ Παιδιατρική ΜΕΘ Νοσοκομείο Ιασώ Παιδών⁵Παιδίατρος- Εντατικολόγος, Διευθύντρια Παιδιατρικής ΜΕΘ Νοσοκομείο Ιασώ Παιδών, ⁶Διευθύντρια Νοσηλευτικών Υπηρεσιών Ιασώ Παιδών

ΕΑ179

Η ΑΠΟΤΕΛΕΣΜΑΤΙΚΗ ΝΟΣΗΛΕΥΤΙΚΗ ΟΜΑΔΑ ΣΤΗΝ ΔΙΑΧΕΙΡΙΣΗ ΤΟΥ ΠΟΛΥΤΡΑΥΜΑΤΙΑ

Κανατά Αγγελική¹, Χρηστέα Άννα²¹Νοσηλεύτρια ΤΕ, MSc, PhD(c), Προϊσταμένη ΤΕΠ, «Γ.Ν. Ασκληπιείο Βούλας»²Νοσηλεύτρια ΠΕ, MSc, «Γ.Ν. Ασκληπιείο Βούλας»

7-10 Οκτωβρίου 2020

1η Ημέρα • Τετάρτη 7 Οκτωβρίου 2020

ΑΙΘΟΥΣΑ Β'

14:10-15:00

ΕΛΕΥΘΕΡΕΣ ΑΝΑΚΟΙΝΩΣΕΙΣ
ΠΡΩΤΟΒΑΘΜΙΑ ΦΡΟΝΤΙΔΑ ΥΓΕΙΑΣ (5)**Προεδρείο:****Καυγά Άννα**, Επίκουρη Καθηγήτρια Κοινωνικής Νοσηλευτικής, Τμήμα Νοσηλευτικής, Πανεπιστήμιο Δυτικής Αττικής**Φασόη Γεωργία**, Αναπληρώτρια Καθηγήτρια, Πρόεδρος Τμήματος Νοσηλευτικής, Πανεπιστήμιο Δυτικής Αττικής

ΕΑ033

ΑΝΤΙΜΕΤΩΠΙΣΗ ΕΦΗΒΩΝ ΜΕ ΑΡΧΙΚΗ ΔΙΑΓΝΩΣΗ: ΜΕΘΗ**Μισκεδάκη Αλεξάνδρα**, **Ανωγειανάκη Ιφιγένεια**, **Νηστικάκη Ελένη**

Νοσηλεύτριες ΤΕ

ΕΑ037

ΓΝΩΣΕΙΣ ΚΑΙ ΑΠΟΦΕΙΣ ΦΟΙΤΗΤΩΝ ΝΟΣΗΛΕΥΤΙΚΗΣ ΣΤΙΣ ΠΕΡΙΠΤΩΣΕΙΣ ΠΝΙΓΜΟΥ- ΠΝΙΓΜΟΝΗΣ-ΔΑΓΚΩΜΑΤΟΣ**Πέγου Πασχαλίνα¹**, **Σεριάνι Κριασιτιάνα¹**, **Στέργιου Αικατερίνη¹**, **Τόλιας Βασίλειος¹**, **Κιέκκας Παναγιώτης³**, **Τζεναλής Αναστάσιος²**, **Μπακάλης Νικόλαος³**¹Φοιτήτρια/τής, Τμήμα Νοσηλευτικής, Πανεπιστήμιο Πατρών²Επίκουρος Καθηγητής, Τμήμα Νοσηλευτικής, Πανεπιστήμιο Πατρών³Αναπληρωτής Καθηγητής, Τμήμα Νοσηλευτικής, Πανεπιστήμιο Πατρών

ΕΑ061

Η ΣΥΜΒΟΛΗ ΤΗΣ ΝΟΣΗΛΕΥΤΙΚΗΣ ΕΞΑΡΤΗΜΕΝΩΝ ΑΤΟΜΩΝ ΣΤΗΝ ΠΡΩΤΟΒΑΘΜΙΑ ΦΡΟΝΤΙΔΑ ΥΓΕΙΑΣ**Μισουρίδου Ευδοκία¹**, **Καραβασοπούλου Αθηνά²**, **Κριτωτάκης Εμμανουήλ³**¹BA, MSc, Διδάκτωρ Πανεπιστημίου Μάντσεστερ Η.Β., Επίκουρη Καθηγήτρια Νοσηλευτικής Ψυχικής Υγείας, Τμήμα Νοσηλευτικής ΣΕΥΠ, ΠΑΔΑ.²Φοιτήτρια, Τμήμα Νοσηλευτικής ΠΑΔΑ Αθήνας³Νοσηλεύτης Ψυχικής Υγείας, MSc, Ψυχιατρ. Τμ. Π.Γ.Ν. Σισμανόγλειο.

ΕΑ 096

ΠΑΡΑΓΟΝΤΕΣ ΠΟΥ ΕΠΗΡΕΑΖΟΥΝ ΤΗΝ ΑΝΤΙΛΑΜΒΑΝΟΜΕΝΗ ΚΟΙΝΩΝΙΚΗ ΣΤΗΡΙΞΗ ΣΤΑ ΧΡΟΝΙΑ ΝΟΣΗΜΑΤΑ**Κουμαριανού Φιλοθέη**, **Μουρδουκούτα Δήμητρα**, **Πολυκανδριώτη Μαρία**

Μεταπτυχιακό Πρόγραμμα Σπουδών «Εξειδικευμένη Κλινική Νοσηλευτική», Πανεπιστήμιο Δυτικής Αττικής

ΕΑ169

Ο ΡΟΛΟΣ ΤΟΥ ΣΧΟΛΙΚΟΥ ΝΟΣΗΛΕΥΤΗ ΚΑΙ ΕΜΒΟΛΙΑΣΜΟΙ**Κοσμίδης Γεώργιος¹**, **Παπαδοπούλου Πολυξένη¹**, **Ρόχας Χιλ Ανδρέα Πάολα²**¹Νοσηλεύτες, Απόφοιτοι Τμήματος Νοσηλευτικής Πανεπιστημίου Πελοποννήσου²Επίκουρη Καθηγήτρια Βιολογίας-Βιοχημείας, Τμήμα Νοσηλευτικής Πανεπιστημίου Πελοποννήσου

7-10 Οκτωβρίου 2020

1η Ημέρα • Τετάρτη 7 Οκτωβρίου 2020

ΑΙΘΟΥΣΑ Β'

16:00-17:30	<p>ΣΤΡΟΓΓΥΛΟ ΤΡΑΠΕΖΙ 1 ΑΝΤΙΜΕΤΩΠΙΖΟΝΤΑΣ ΤΟΝ ΑΣΘΕΝΗ ΜΕ ΧΡΟΝΙΑ ΝΟΣΟ</p> <p>Προεδρείο: Σκοπελίτου Μαργίτσα, Νοσηλεύτρια ΤΕ, MSc, Μονάδα Νεφρού, ΓΝΠ ΤΖΑΝΕΙΟ Μελετιάδου Μαρία, Νοσηλεύτρια, MSc(c), Προϊσταμένη Καρδιολογικής Μονάδας & Αιμοδυναμικού Εργαστηρίου, ΓΝΠ ΤΖΑΝΕΙΟ</p> <p>Εισηγήσεις/ Εισηγητές:</p> <ul style="list-style-type: none"> • Αντιμέτωποι με την ανακοίνωση της διάγνωσης χρόνιας νόσου Μελετιάδου Μαρία, Νοσηλεύτρια, MSc(c), Προϊσταμένη Καρδιολογικής Μονάδας & Αιμοδυναμικού Εργαστηρίου, ΓΝΠ ΤΖΑΝΕΙΟ • Υποστηρικτικές εναλλακτικές θεραπείες στη χρόνια νόσο Σκοπελίτου Μαργίτσα, Νοσηλεύτρια ΤΕ, MSc, Μονάδα Νεφρού, ΓΝΠ ΤΖΑΝΕΙΟ Γιανναδάκη Μάιρα, Νοσηλεύτρια ΤΕ, MSc, Μονάδα Νεφρού, ΓΝΠ ΤΖΑΝΕΙΟ • Ποιότητα ζωής ασθενών με χρόνια νόσο Βασιλείου Ελένη, Νοσηλεύτρια ΤΕ, MSc, Αναισθησιολογικό Τμήμα, ΓΝΑ «Η ΕΛΠΙΣ» • Προετοιμάζοντας για το τέλος της ζωής, ασθενή με χρόνια νόσο Σκοπελίτου Μαργίτσα, Νοσηλεύτρια ΤΕ, MSc, Μονάδα Νεφρού, ΓΝΠ ΤΖΑΝΕΙΟ
17:30-18:00	<p>ΣΤΡΟΓΓΥΛΟ ΤΡΑΠΕΖΙ 3 Η ΔΙΑΠΙΣΤΕΥΣΗ ΚΑΤΑ JOINT COMMISSION INTERNATIONAL-JCI ΕΝΟΣ ΝΟΣΟΚΟΜΕΙΟΥ ΣΤΗ ΧΩΡΑ ΜΑΣ, Ο ΡΟΛΟΣ ΤΗΣ ΝΟΣΗΛΕΥΤΙΚΗΣ. ΕΙΝΑΙ ΕΦΙΚΤΟΣ ΑΥΤΟΣ Ο ΡΟΛΟΣ ΣΗΜΕΡΑ;</p> <p>Προεδρείο: Ιωαννίδου Χρυσούλα, Νοσηλεύτρια ΠΕ, MSc, Υποδιευθύντρια Νοσηλευτικής Υπηρεσίας, ΕΡΡΙΚΟΣ ΝΤΥΝΑΝ Hospital Center-ENHC Παύλου Ευφροσύνη, Νοσηλεύτρια ΤΕ, Προϊσταμένη Χειρουργείου, ΕΡΡΙΚΟΣ ΝΤΥΝΑΝ Hospital Center-ENHC</p> <p>Εισηγήσεις/ Εισηγητές:</p> <ul style="list-style-type: none"> • Οι νοσηλευτές ως βασικοί πυλώνες της εφαρμογής των κριτηρίων του προτύπου κατά JCI Παύλου Ευφροσύνη, Νοσηλεύτρια ΤΕ, Προϊσταμένη Χειρουργείου, ΕΡΡΙΚΟΣ ΝΤΥΝΑΝ Hospital Center-ENHC • Εκτίμηση κινδύνων ως βασική απαίτηση του προτύπου κατά JCI και η συν ευθύνη του νοσηλευτή Καλαμπαλίκη Σοφία, Νοσηλεύτρια ΤΕ, Προϊσταμένη Λοιμώξεων, ΕΡΡΙΚΟΣ ΝΤΥΝΑΝ Hospital Center-ENHC • Εφαρμογή σχεδίου διαχείρισης επιδημικής κρίσης εν μέσω πανδημίας από τον νέο κορωνοϊό COVID-19 Κόκρα Βασιλική, Νοσηλεύτρια ΤΕ, Προϊσταμένη Εποπτείας, ΕΡΡΙΚΟΣ ΝΤΥΝΑΝ Hospital Center-ENHC • Εφαρμογή σχεδίου αντιμετώπισης μαζικών εισαγωγών στα ΤΕΠ εν μέσω πανδημίας από τον νέο κορωνοϊό COVID-19 ΚΩΔΙΚΟΣ ΠΟΡΤΟΚΑΛΙ Θεοδωρόπουλος Βησσαρίων, Νοσηλευτής ΤΕ, Αν. Προϊστάμενος ΤΕΠ, ΕΡΡΙΚΟΣ ΝΤΥΝΑΝ Hospital Center-ENHC
19:00-19:30	Επίσημη Έναρξη
19:30-20:00	Χαιρετισμοί

ΑΙΘΟΥΣΑ Α΄

08:30-09:00	<p>ΔΙΑΛΕΞΗ 2 Η ΣΥΜΒΟΛΗ ΤΗΣ ΔΙΕΠΙΣΤΗΜΟΝΙΚΗΣ ΕΚΠΑΙΔΕΥΣΗΣ ΣΤΗΝ ΑΠΟΤΕΛΕΣΜΑΤΙΚΗ ΔΙΕΠΑΓΓΕΛΜΑΤΙΚΗ ΣΥΝΕΡΓΑΣΙΑ ΣΤΟΝ ΧΩΡΟ ΤΗΣ ΥΓΕΙΑΣ</p> <p>Προεδρείο: <i>Κυπριτίδου Δέσποινα</i>, Νοσηλεύτρια ΤΕ, MSc(c) Διοίκηση Υπηρεσιών Υγείας, Προϊσταμένη Α΄ Νευροχειρουργικής Κλινικής, ΠΓΝΘ ΑΧΕΠΑ <i>Κουκουρίκος Κωνσταντίνος</i>, Νοσηλευτής ΠΕ, MSc, PhD(c), Λέκτορας Εφαρμογών, Τμήμα Νοσηλευτικής, Διεθνές Πανεπιστήμιο της Ελλάδος, Θεσσαλονίκη</p> <p>Ομιλήτρια: <i>Ασλάνογλου Θωμαή</i>, Νοσηλεύτρια, MSc, Προϊσταμένη Χειρουργείου, ΓΝΘ «Γ. ΓΕΝΝΗΜΑΤΑΣ»</p>
09:00-09:30	<p>ΔΙΑΛΕΞΗ 3 ΕΛΕΓΧΟΣ ΚΑΙ ΠΡΟΛΗΨΗ ΤΩΝ ΛΟΙΜΩΞΕΩΝ ΣΤΗΝ ΕΠΟΧΗ ΤΩΝ ΠΟΛΥ- ΚΑΙ ΠΑΝΑΝΘΕΚΤΙΚΩΝ ΠΑΘΟΓΟΝΩΝ</p> <p>Προεδρείο: <i>Δοκουσιδου Ελένη</i>, Επίκουρη Καθηγήτρια, Τμήμα Νοσηλευτικής, Πανεπιστήμιο Δυτικής Αττικής</p> <p>Ομιλήτρια: <i>Περιβολιώτη Ευσταθία</i>, Βιοπαθολόγος, Κλινικός Μικροβιολόγος, Μικροβιολογικό Τμήμα, ΓΝΑ «Ο ΕΥΑΓΓΕΛΙΣΜΟΣ»</p>
09:30-10:00	<p>ΔΙΑΛΕΞΗ 4 Η ΕΝΝΟΙΑ ΚΑΙ ΤΟ ΠΛΑΙΣΙΟ ΤΗΣ ΟΓΚΟΛΟΓΙΚΗΣ ΑΝΑΚΟΥΦΙΣΤΙΚΗΣ ΦΡΟΝΤΙΔΑΣ</p> <p>Προεδρείο: <i>Παπαδούρη Άννα</i>, Νοσηλεύτρια ΠΕ, MSc, Πανεπιστημιακή Χειρουργική-Γαστρεντερολογική Κλινική, ΓΟΝΚ «ΟΙ ΑΓΙΟΙ ΑΝΑΡΓΥΡΟΙ»</p> <p>Ομιλητής: <i>Κωνσταντινίδης Θεοχάρης</i>, Επίκουρος Καθηγητής Ογκολογικής και Ανακουφιστικής Νοσηλευτικής, Τμήμα Νοσηλευτικής, Ελληνικό Μεσογειακό Πανεπιστήμιο, Ηράκλειο Κρήτης</p>
10:00-10:30	<p>ΔΙΑΛΕΞΗ 5 Ο ΠΑΙΔΙΑΤΡΙΚΟΣ ΝΟΣΗΛΕΥΤΗΣ ΚΑΙ Η ΟΛΙΣΤΙΚΗ ΦΡΟΝΤΙΔΑ ΤΩΝ ΠΑΙΔΙΩΝ ΜΕ ΚΥΣΤΙΚΗ ΙΝΩΣΗ</p> <p>Προεδρείο: <i>Αργυρόπουλος Θεόδωρος</i>, Νοσηλευτής, MSc, PhD(c), Αναπληρωτής Προϊστάμενος, Νευρολογική Κλινική, ΓΝ Παίδων Πεντέλης</p> <p>Ομιλήτρια: <i>Χρονοπούλου Ιωάννα</i>, Νοσηλεύτρια, MSc(c), Β΄ Πνευμονολογική Κλινική, ΓΝΑ ΣΙΣΜΑΝΟΓΛΕΙΟ</p>
10:30-11:00	<p>ΔΙΑΛΕΞΗ 6 «ΔΙΑΓΡΑΦΟΝΤΑΣ» ΤΟ ΜΕΛΛΟΝ ΤΗΣ ΟΓΚΟΛΟΓΙΚΗΣ ΝΟΣΗΛΕΥΤΙΚΗΣ ΣΤΗΝ ΕΛΛΑΔΑ</p> <p>Προεδρείο: <i>Κυρίτση Ελένη-Κουκουλάρη</i>, Ομότιμη Καθηγήτρια, Τμήμα Νοσηλευτικής, Πανεπιστήμιο Δυτικής Αττικής</p> <p>Ομιλητής: <i>Παπαγεωργίου Δημήτριος</i>, Νοσηλευτής ΠΕ, MSc, PhD, Προϊστάμενος, Ογκολογική Κλινική, ΕΥΡΩΚΛΙΝΙΚΗ ΑΘΗΝΩΝ</p>
11:00-11:30	ΔΙΑΛΕΙΜΜΑ

ΑΙΘΟΥΣΑ Α΄

11:30-12:30

ΣΤΡΟΓΓΥΛΟ ΤΡΑΠΕΖΙ 6

ΟΛΙΣΤΙΚΗ ΦΡΟΝΤΙΔΑ ΤΟΥ ΠΑΙΔΙΟΥ ΜΕ ΧΡΟΝΙΟ ΝΟΣΗΜΑ: ΜΙΑ ΣΥΓΧΡΟΝΗ ΠΡΟΚΛΗΣΗ

Προεδρείο:

Κουτελέκος Ιωάννης, Επίκουρος Καθηγητής Παιδιατρικής Νοσηλευτικής, Τμήμα Νοσηλευτικής, Πανεπιστήμιο Δυτικής Αττικής

Ευστρατίου Φραγκούλα, Νοσηλεύτρια, MSc, PhD(c), Ογκολογικό Τμήμα, ΓΝΠΑ «Π. & Α. ΚΥΡΙΑΚΟΥ» - Ογκολογικό Νοσοκομείο ΕΛΠΙΔΑ

Εισηγήσεις/ Εισηγητές:• **Ζώντας με το σύνδρομο RETT. Τα διαφορετικά και αξιαγάπητα κορίτσια**

Αργυρόπουλος Θεόδωρος, Νοσηλεύτης, MSc, PhD(c), Αναπληρωτής Προϊστάμενος, Νευρολογική Κλινική, ΓΝ Παίδων Πεντέλης

• **Παιδιά με κυστική ίνωση. Μαχητές ζωής**

Πετροπούλου Χαραλαμπία, Νοσηλεύτρια, MSc, Α΄ Παιδιατρική Κλινική, ΓΝΠΑ «Π. & Α. ΚΥΡΙΑΚΟΥ»

Κατσάνου Ευγενία, Νοσηλεύτρια TE, Αναπληρώτρια Προϊσταμένη, Α΄ Παιδιατρική Κλινική, ΓΝΠΑ «Π. & Α. ΚΥΡΙΑΚΟΥ»

• **Μεσογειακή αναιμία. Τα θαλασσαιμικά παιδιά**

Πάνος Αλέξανδρος, Παιδίατρος, Ακαδημαϊκός Υπότροφος, Β΄ Παιδιατρική Κλινική ΕΚΠΑ

Μπαράκου Κωνσταντία, Νοσηλεύτρια, Β΄ Πανεπιστημιακή Κλινική, ΓΝΠΑ «Π. & Α. ΚΥΡΙΑΚΟΥ»

• **Εκπαίδευση και αυτοδιαχείριση Σ.Δ. Τύπου 1**

Πετροπούλου Χαραλαμπία, Νοσηλεύτρια, MSc, Α΄ Παιδιατρική Κλινική, ΓΝΠΑ «Π. & Α. ΚΥΡΙΑΚΟΥ»

Γκανά Βασιλική, Νοσηλεύτρια, Α΄ Παιδιατρική Κλινική, ΓΝΠΑ «Π. & Α. ΚΥΡΙΑΚΟΥ»

12:30-13:30

ΣΤΡΟΓΓΥΛΟ ΤΡΑΠΕΖΙ 7

ΚΡΙΣΙΜΑ ΣΥΜΒΑΜΑΤΑ ΚΑΤΑ ΤΗΝ ΠΕΡΙΑΝΑΙΣΘΗΤΙΚΗ ΠΕΡΙΟΔΟ

Προεδρείο:

Ζωγραφάκη Κυβέλη, Νοσηλεύτρια TE, MSc, PhD(c), Αναισθησιολογικό Τμήμα, ΓΝΑ «ΚΟΡΓΙΑΛΕΝΕΙΟ-ΜΠΕΝΑΚΕΙΟ» ΕΕΣ

Συκαράς Χρήστος, Νοσηλεύτης TE, MSc, PhD(c), Τομέαρχης Νοσηλευτικής Υπηρεσίας, ΓΝΝΘΑ «Η ΣΩΤΗΡΙΑ»

Εισηγήσεις/ Εισηγητές:• **Δύσκολος αεραγωγός**

Συκαράς Χρήστος, Νοσηλεύτης TE, MSc, PhD(c), Τομέαρχης Νοσηλευτικής Υπηρεσίας, ΓΝΝΘΑ «Η ΣΩΤΗΡΙΑ»

• **Καρδιακή ανακοπή κατά την περιαναισθητική περίοδο**

Νάστος Μιχαήλ, Νοσηλεύτης TE, MSc, PhD(c), ΜΕΘ, ΓΝΑ «Ο ΕΥΑΓΓΕΛΙΣΜΟΣ»

• **Μετεγχειρητικό παραλήρημα**

Δαμίγου Φλώρα, Νοσηλεύτρια ΠΕ, MSc, Αναισθησιολογικό Τμήμα, ΓΝΑ «ΚΟΡΓΙΑΛΕΝΕΙΟ-ΜΠΕΝΑΚΕΙΟ» ΕΕΣ

• **Φωτιά στο χειρουργείο**

Μαυροειδή Δήμητρα, Νοσηλεύτρια TE, MSc, Τομέαρχης Β΄ Παθολογικού Τομέα Νοσηλευτικής Διεύθυνσης, ΓΝΑ ΣΙΣΜΑΝΟΓΛΕΙΟ-ΑΜΑΛΙΑ ΦΛΕΜΙΓΚ

7-10 Οκτωβρίου 2020

2η Ημέρα • Πέμπτη 8 Οκτωβρίου 2020

ΑΙΘΟΥΣΑ Α΄

13:30-14:30

ΣΤΡΟΓΓΥΛΟ ΤΡΑΠΕΖΙ 8**ΠΡΟΕΓΧΕΙΡΗΤΙΚΗ ΚΑΙ ΜΕΤΕΓΧΕΙΡΗΤΙΚΗ ΔΙΑΧΕΙΡΙΣΗ ΑΣΘΕΝΗ ΠΟΥ ΥΠΟΒΑΛΛΕΤΑΙ ΣΕ ΚΑΡΔΙΟΧΕΙΡΟΥΡΓΙΚΗ ΕΠΕΜΒΑΣΗ****Προεδρείο:****Γκογκότση Χριστίνα**, Νοσηλεύτρια ΤΕ, MSc(c), Τοπική Συντονίστρια ΕΟΜ, ΜΕΘ, ΠΓΝ Αλεξανδρούπολης
Τσώνη Αικατερίνη, Νοσηλεύτρια ΤΕ, MSc, ΤΕΠ, ΓΝΑ ΣΙΣΜΑΝΟΓΛΕΙΟ-ΑΜ. ΦΛΕΜΙΓΚ**Εισηγήσεις/ Εισηγητές:**

- **Προεγχειρητική αξιολόγηση του ασθενή και εκτίμηση του χειρουργικού κινδύνου**
Γιάκης Νικόλαος, Νοσηλευτής, MSc, PhD, Προϊστάμενος Μονάδας Ανάνηψης Καρδιοχειρουργημένων ασθενών, ΓΝΑ ΙΠΠΟΚΡΑΤΕΙΟ
- **Μετεγχειρητική αντιμετώπιση διαταραχών ρυθμού**
Σιγάλα Ευαγγελία, Νοσηλεύτρια, MSc, PhD(c), Μονάδα Ανάνηψης Καρδιοχειρουργημένων Ασθενών, ΓΝΑ ΙΠΠΟΚΡΑΤΕΙΟ
- **Αλγόριθμος αντιμετώπισης της μετεγχειρητικής αιμορραγίας**
Μάνθου Παναγιώτα, Νοσηλεύτρια ΠΕ, MSc, PhD(c), Young Acca and ACNAP Ambassador of Greece, Ακαδημαϊκή Υπότροφος, Τμήμα Νοσηλευτικής, Πανεπιστήμιο Δυτικής Αττικής
- **Αλγόριθμος αναζωογόνησης στην άμεση μετεγχειρητική περίοδο**
Αραγιάννης Δημήτριος, Νοσηλευτής, MSc, PhD(c), Μονάδα Ανάνηψης Καρδιοχειρουργημένων Ασθενών, ΓΝΑ ΙΠΠΟΚΡΑΤΕΙΟ

15:00-15:30

ΔΙΑΛΕΙΜΜΑ

15:30-17:00

ΣΤΡΟΓΓΥΛΟ ΤΡΑΠΕΖΙ 9**Ο ΣΧΟΛΙΚΟΣ ΝΟΣΗΛΕΥΤΗΣ ΓΕΦΥΡΑ ΣΤΗΝ ΥΓΕΙΑ ΚΑΙ ΤΗΝ ΕΚΠΑΙΔΕΥΣΗ (Π.Μ.Σ. ΚΟΙΝΟΤΙΚΗ ΝΟΣΗΛΕΥΤΙΚΗ ΚΑΙ ΝΟΣΗΛΕΥΤΙΚΗ ΔΗΜΟΣΙΑΣ ΥΓΕΙΑΣ – ΤΜΗΜΑ ΝΟΣΗΛΕΥΤΙΚΗΣ – ΠΑΝΕΠΙΣΤΗΜΙΟ ΔΥΤΙΚΗΣ ΑΤΤΙΚΗΣ)****Προεδρείο:****Καυγά Άννα**, Επίκουρη Καθηγήτρια Κοινωνικής Νοσηλευτικής, Τμήμα Νοσηλευτικής, Πανεπιστήμιο Δυτικής Αττικής**Καλεμικεράκης Ιωάννης**, Επίκουρος Καθηγητής Κοινωνικής Νοσηλευτικής, Τμήμα Νοσηλευτικής, Πανεπιστήμιο Δυτικής Αττικής**Εισηγήσεις/ Εισηγητές:**

- **Καθήκοντα και αρμοδιότητες του σχολικού νοσηλευτή στη γενική εκπαίδευση**
Νταλή Ελένη, Νοσηλεύτρια, MSc(c), Εκπαιδευτικός ΕΠΑΛ Καματερού
- **Εμβόλια: Σημερινά διλήμματα και προοπτικές για τον σχολικό νοσηλευτή**
Τσεκούρα Δήμητρα, Νοσηλεύτρια, MSc(c), Συντονίστρια, Κινητή Ομάδα Υγείας ΕΕΣ
- **Επικίνδυνες συμπεριφορές υγείας του μαθητικού πληθυσμού**
Φάρος Αναστάσιος, Νοσηλευτής, MSc(c), Εκπαιδευτικός ΕΠΑΛ Αγίων Αναργύρων
- **Σχολική νοσηλευτική και προαγωγή σεξουαλικής υγείας**
Καυγά Άννα, Επίκουρη Καθηγήτρια Κοινωνικής Νοσηλευτικής, Τμήμα Νοσηλευτικής, Πανεπιστήμιο Δυτικής Αττικής
- **Αντιμετώπιση κρίσεων στο σχολικό περιβάλλον**
Γκίνη Μαρία, Νοσηλεύτρια, MSc(c), Προϊσταμένη Κέντρου Υγείας Καλυβίων

17:00-17:30

ΔΙΑΛΕΙΜΜΑ

ΑΙΘΟΥΣΑ Α΄

17:30-18:30

ΣΤΡΟΓΓΥΛΟ ΤΡΑΠΕΖΙ 11

ΣΤΑ ΜΟΝΟΠΑΤΙΑ ΤΗΣ ΠΕΡΙΕΓΧΕΙΡΗΤΙΚΗΣ ΝΟΣΗΛΕΥΤΙΚΗΣ... (ΣΥΔΝΟΧ)

Προεδρείο:**Κουτελέκος Ιωάννης**, Επίκουρος Καθηγητής Παιδιατρικής Νοσηλευτικής, Τμήμα Νοσηλευτικής, Πανεπιστήμιο Δυτικής Αττικής, Πρόεδρος ΣΥΔΝΟΧ**Πουλής Δημήτριος**, Νοσηλευτής, MSc, Ειδικός Εξωσωματικής Κυκλοφορίας, ΩΝΑΣΕΙΟ Καρδιοχειρουργικό Κέντρο, Αντιπρόεδρος ΕΟΡΝΑ, Γενικός Γραμματέας ΣΥΔΝΟΧ**Εισηγήσεις/ Εισηγητές:**• **Ενδυνάμωση στην περιεγχειρητική νοσηλευτική****Κουτελέκος Ιωάννης**, Επίκουρος Καθηγητής Παιδιατρικής Νοσηλευτικής, Τμήμα Νοσηλευτικής, Πανεπιστήμιο Δυτικής Αττικής, Πρόεδρος ΣΥΔΝΟΧ• **Νορμοθεμία: Νοσηλευτική αναισθησιολογική προτεραιότητα****Πουλής Δημήτριος**, Νοσηλευτής, MSc, Ειδικός Εξωσωματικής Κυκλοφορίας, ΩΝΑΣΕΙΟ Καρδιοχειρουργικό Κέντρο, Αντιπρόεδρος ΕΟΡΝΑ, Γενικός Γραμματέας ΣΥΔΝΟΧ• **Οργάνωση και λειτουργία κεντρικής αποστείρωσης****Κανέλλου Ευφροσύνη**, Νοσηλεύτρια, MSc, Προϊσταμένη Κεντρικής Αποστείρωσης, ΓΝΠΑ «Η ΑΓΙΑ ΣΟΦΙΑ», Κοσμήτωρ ΣΥΔΝΟΧ

18:30-21:00

E-POSTERS (AA001-AA060)

Προεδρείο:**Γεωργιάδη Ελπίδα**, Νοσηλεύτρια TE, MSc, Αναπληρώτρια Προϊσταμένη Κέντρου Εμπειρογνωμοσύνης Αιμοσφαιρινοπαθειών, ΓΝΑ ΛΑΪΚΟ**Μαυροεδή Δήμητρα**, Νοσηλεύτρια TE, MSc, Τομεάρχης Β΄ Παθολογικού Τομέα Νοσηλευτικής Διεύθυνσης, ΓΝΑ ΣΙΣΜΑΝΟΓΛΕΙΟ-ΑΜΑΛΙΑ ΦΛΕΜΙΓΚ**Στάμου Αγγελική**, Λέκτορας Εφαρμογών, Τμήμα Νοσηλευτικής, Πανεπιστήμιο Δυτικής Αττικής**Συκαράς Χρήστος**, Νοσηλευτής TE, MSc, PhD(c), Τομεάρχης Νοσηλευτικής Υπηρεσίας, ΓΝΝΘΑ «Η ΣΩΤΗΡΙΑ»

AA003

ΗΛΕΚΤΡΟΝΙΚΟΣ ΦΑΚΕΛΟΣ ΥΓΕΙΑΣ: ΕΠΕΝΔΥΣΗ ΓΙΑ ΠΟΙΟΤΙΚΗ ΝΟΣΗΛΕΥΤΙΚΗ ΦΡΟΝΤΙΔΑ

Ρόμπολας Περικλής¹, Μασούρας Πανίκος², Αυγουστή Σωτήρης³¹RN, MSc, PhD(c). Ακαδημαϊκός Υπότροφος, Τμήμα Νοσηλευτικής, Πανεπιστήμιο Πατρών²BSc, MSc, PhD. Επίκουρος Καθηγητής, Τμήμα Νοσηλευτικής, Τεχνολογικό Πανεπιστήμιο Κύπρου³BSc, MSc, PhD. Πρώτος Εκπαιδευτής, Τμήμα Νοσηλευτικής, Τεχνολογικό Πανεπιστήμιο Κύπρου

AA004

ΧΡΟΝΙΑ ΝΟΣΟΣ ΚΑΙ ΠΩΣ ΑΥΤΗ ΕΠΗΡΕΑΖΕΙ ΤΟΝ ΑΣΘΕΝΗ ΚΑΙ ΤΟ ΟΙΚΟΓΕΝΕΙΑΚΟ ΤΟΥ ΠΕΡΙΒΑΛΛΟΝ

Παπαζήση Αλεξάνδρα¹, Χαϊνογλου Ειρήνη², Κουτσιαντά-Ζαμπόκα Κοκκώνη³¹Τεχνολόγος Πυρηνικής Ιατρικής, Εργαστήριο Πυρηνικής Ιατρικής, Πανεπιστημιακό Νοσοκομείο ΑΧΕΠΑ, Θεσσαλονίκη²Υποψήφια Διδάκτορας, Εργαστήριο Φαρμακευτικής Χημείας, ΑΠΘ, Θεσσαλονίκη³Διευθύντρια Νοσηλευτικής Υπηρεσίας, ΑΧΕΠΑ, Θεσσαλονίκη

AA006

Η ΕΠΑΓΓΕΛΜΑΤΙΚΗ ΕΞΟΥΘΕΝΩΣΗ (PROFESSIONAL BURNOUT SYNDROME)(BURN OUT) ΣΤΟ ΝΟΣΗΛΕΥΤΙΚΟ ΠΡΟΣΩΠΙΚΟ. ΑΙΤΙΑ / ΤΡΟΠΟΙ ΑΝΤΙΜΕΤΩΠΙΣΗΣ.

Γακίκου Σταυρούλα¹, Παπαδημητρίου Χρυσούλα², Σβώλου Σταυρούλα³¹Νοσηλεύτρια TE, MSc, MS(c), στη Μονάδα Προώρων, Γ.Ν. Βόλου «Αχιλλοπούλειο»²Επισκέπτρια Υγείας TE, Εξωτερικά Ιατρεία, Γ.Ν. Βόλου «Αχιλλοπούλειο»³Προϊσταμένη Νοσηλεύτρια TE, Π/Δ κλινική, Γ.Ν. Βόλου «Αχιλλοπούλειο»

7-10 Οκτωβρίου 2020

2η Ημέρα • Πέμπτη 8 Οκτωβρίου 2020

ΑΙΘΟΥΣΑ Α΄

AA007

ΣΥΧΝΟΤΗΤΑ ΚΥΡΙΟΤΕΡΩΝ ΝΕΥΡΟΛΟΓΙΚΩΝ ΝΟΣΗΜΑΤΩΝ ΣΕ ΠΑΙΔΙΑ ΜΕ ΔΙΑΤΑΡΑΧΕΣ ΣΙΤΙΣΗΣ ΣΤΗΝ ΚΡΗΤΗ.

**Ζαφειρίου Τερψιθέα¹, Ζερβουδάκη Χριστοθέα¹, Κορέτση Μαρία¹, Μηλαθιανάκης Γεράσιμος², Ροβίθης Μιχαήλ³,
Λιναρδάκης Μανόλης⁴, Ρίκος Νικόλαος²**¹Νοσηλεύτρια, τμήμα Νοσηλευτικής, Ελληνικό Μεσογειακό Πανεπιστήμιο²Λέκτορας, τμήμα Νοσηλευτικής, Ελληνικό Μεσογειακό Πανεπιστήμιο³Λογοθεραπευτής, τμήμα Νοσηλευτικής, Ελληνικό Μεσογειακό Πανεπιστήμιο⁴Επίκουρος Καθ., τμήμα Νοσηλευτικής, Ελληνικό Μεσογειακό Πανεπιστήμιο⁵Στατιστικός, Ιατρική σχολή, Πανεπιστήμιο Κρήτης

AA008

ΠΡΟΛΗΠΤΙΚΟΣ ΕΛΕΓΧΟΣ ΜΕΤΑΒΟΛΙΚΩΝ ΝΟΣΗΜΑΤΩΝ ΣΤΑ ΝΕΟΓΝΑ ΚΑΙ Η ΣΗΜΑΣΙΑ ΤΟΥ

Σοφική Παρασκευή-Σοφία¹, Καταή Ελένη², Τζαμπάζη Χριστίνα³¹Νοσηλεύτρια, MSc, Γυναικολογική-Μαιευτική Κλινική, Ιατρικό Αθηνών²Νοσηλεύτρια, M.A.Φ., Γ.Ν. Λαμίας³Νοσηλεύτρια, Π.Ε.Δ.Υ. Διδυμοτείχου

AA009

ΚΑΡΥΟΤΥΠΟΣ ΑΙΜΑΤΟΣ ΚΑΙ Η ΣΗΜΑΣΙΑ ΤΟΥ

Σοφική Παρασκευή-Σοφία¹, Καταή Ελένη², Τζαμπάζη Χριστίνα³¹Νοσηλεύτρια, MSc, Γυναικολογική-Μαιευτική Κλινική, Ιατρικό Αθηνών²Νοσηλεύτρια, M.A.Φ., Γ.Ν. Λαμίας³Νοσηλεύτρια, Π.Ε.Δ.Υ. Διδυμοτείχου

AA010

ΕΠΙΔΡΑΣΗ ΑΝΤΙΨΥΧΩΤΙΚΗΣ ΑΓΩΓΗΣ ΣΤΗ ΣΕΞΟΥΑΛΙΚΗ ΔΡΑΣΤΗΡΙΟΤΗΤΑ
ΚΑΙ ΙΚΑΝΟΠΟΙΗΣΗ ΑΣΘΕΝΩΝ ΜΕ ΣΧΙΖΟΦΡΕΝΕΙΑ ΚΑΙ ΔΙΠΟΛΙΚΗ ΔΙΑΤΡΑΧΗ**Αγγελάκη Μαρία¹, Αλεβιζόπουλος Γεώργιος²**¹Νοσηλεύτρια ΓΕ, MSc, PhD(c), 251 ΓΝΑ²Καθηγητής, Τμήμα Νοσηλευτικής, ΕΚΠΑ

AA012

ΔΥΣΚΟΛΙΕΣ ΚΑΙ ΠΡΟΚΛΗΣΕΙΣ ΤΩΝ ΕΠΑΓΓΕΛΜΑΤΙΩΝ ΥΓΕΙΑΣ ΚΑΤΑ ΤΗΝ ΕΡΓΑΣΙΑ ΤΟΥΣ ΜΕ ΕΥΑΛΩΤΟΥΣ ΠΛΗΘΥΣΜΟΥΣ
ΠΟΥ ΔΙΑΒΙΟΥΝ ΣΤΟΝ ΔΡΟΜΟ**Κουβαρδά Παυλίνα¹, Μαυρογένη Ελένη², Παλαμιώτου Μαρία³**¹Κοινωνική λειτουργός²Κοινωνική λειτουργός, MA, Ψυχολόγος, PhD, Κοινωνική Ανθρωπολόγος, Γ.Ν.Ν.Θ.Α. «Η Σωτηρία»³Νοσηλεύτρια, MSc, Προϊσταμένη, Γ.Ν.Ν.Θ.Α. «Η Σωτηρία».

AA013

ΑΛΓΟΡΙΘΜΟΣ ΕΛΕΓΧΟΥ ΑΣΦΑΛΕΙΑΣ ΧΕΙΡΟΥΡΓΙΚΟΥ ΑΣΘΕΝΗ ΣΕ ΕΛΛΗΝΙΚΟ ΔΗΜΟΣΙΟ ΝΟΣΟΚΟΜΕΙΟ

Πολίτης Νικόλαος¹¹Νοσηλευτής ΤΕ, MSc, Α΄ Ογκολογική Κλινική Γ.Α.Ο.Ν.Α. «Ο Άγιος Σάββας»

ΑΙΘΟΥΣΑ Α'

AA015

Ο ΡΟΛΟΣ ΤΟΥ ΠΑΙΔΙΑΤΡΙΚΟΥ ΝΟΣΗΛΕΥΤΗ ΣΤΗΝ ΕΚΠΑΙΔΕΥΣΗ ΥΠΝΟΥ

Φερεντίνου Ευτυχία¹, Παππά Δέσποινα² & Νταφογιάννη Χρυσούλα³¹Νοσηλεύτρια MSc, PhD(C)²Νοσηλεύτρια MSc, PhD(C)³Αναπληρώτρια Καθηγήτρια Παιδιατρικής Νοσηλευτικής-Πανεπιστήμιο Δυτικής Αττικής

AA016

ΣΧΟΛΙΚΟΣ ΝΟΣΗΛΕΥΤΗΣ ΚΑΙ ΣΕΞΟΥΑΛΙΚΗ ΔΙΑΠΑΙΔΑΓΩΓΗΣΗ

Συρρή Μαρία¹, Μυλωνά Αναστασία¹, Τσιγκάρη Κυριακή²¹Προπτυχιακή Φοιτήτρια, Τμήμα Νοσηλευτικής, Πανεπιστήμιο Πελοποννήσου (ΠΑ.ΠΕΛ.), Τρίπολη²Νοσηλεύτρια ΤΕ, Msc, Γ.Ν. Σπάρτης, Προπτυχιακή Φοιτήτρια, Τμήμα Νοσηλευτικής, Πανεπιστήμιο Πελοποννήσου (ΠΑ.ΠΕΛ.), Τρίπολη

AA017

ΣΥΝΔΡΟΜΟ ΜΕΤΑ ΤΗ ΜΟΝΑΔΑ ΕΝΤΑΤΙΚΗΣ ΘΕΡΑΠΕΙΑΣ

Γκιπάτα Χρυσούλα¹, Λαφτσίδου Βαρβάρα², Σακελλαρίου Κωνσταντίνα¹¹ΤΕ Νοσηλεύτρια MSc ΜΕΘ Γενικό Νοσοκομείο Λάρισας²ΤΕ Νοσηλεύτρια ΜΕΘ Γενικό Νοσοκομείο Λάρισας

AA018

Η ΕΠΙΔΡΑΣΗ ΤΩΝ ΣΥΜΠΛΗΡΩΜΑΤΩΝ ΑΣΒΕΣΤΙΟΥ ΣΤΗ ΛΙΘΙΑΣΗ ΤΟΥ ΟΥΡΟΠΟΙΗΤΙΚΟ

Γκιπάτα Χρυσούλα¹, Καρατζάς Αναστάσιος², Γαλατίδης Αθανάσιος³¹Νοσηλεύτρια ΤΕ, MSc, ΜΕΘ ΓΝ Λάρισας²Επίκουρος Καθηγητής Ουρολογίας, Παν. Θεσσαλίας³Νοσηλευτής ΤΕ, MSc Αναισθησιολογικό Τμήμα Νοσοκομείου «Άγιος Δημήτριος» Θεσσαλονίκης

AA019

ΔΙΕΡΕΥΝΗΣΗ ΤΩΝ ΕΠΙΠΕΔΩΝ ΙΚΑΝΟΠΟΙΗΣΗΣ ΤΩΝ ΟΙΚΟΓΕΝΕΙΩΝ ΑΣΘΕΝΩΝ ΠΟΥ ΝΟΣΗΛΕΥΟΝΤΑΙ ΣΕ ΜΟΝΑΔΕΣ ΕΝΤΑΤΙΚΗΣΘΕΡΑΠΕΙΑΣ

Ψωμά Δανάη Μαρία¹, Ξυροραφά Αγγελική¹, Βάρσου Σοφία¹¹Φοιτήτρια, Τμήμα Νοσηλευτικής, Ελληνικό Μεσογειακό Πανεπιστήμιο

AA020

ΣΧΕΣΗ ΕΥΘΡΑΥΣΤΟΤΗΤΑΣ ΚΑΙ ΠΟΙΟΤΗΤΑΣ ΖΩΗΣ ΣΤΟΥΣ ΗΛΙΚΙΩΜΕΝΟΥΣ

Αναγνωσταρά Μαρία¹, Αναγνωσταρά Αικατερίνη²¹Νοσηλεύτρια ΤΕ, MSc, Γ.Ν. Ελευσίνας «Θριάσιο»²Νοσηλεύτρια ΤΕ, MSc, Γ.Ν. Κορίνθου

AA021

Η ΙΚΑΝΟΠΟΙΗΣΗ ΤΩΝ ΑΣΘΕΝΩΝ ΩΣ ΔΕΙΚΤΗΣ ΑΞΙΟΛΟΓΗΣΗΣ ΠΟΙΟΤΗΤΑΣ ΥΠΗΡΕΣΙΩΝ ΥΓΕΙΑΣ. ΒΙΒΛΙΟΓΡΑΦΙΚΗ ΑΝΑΣΚΟΠΗΣΗ

Αλεβιζόπουλος Νεκτάριος¹, Πισσάκη Κυριακή², Κάπου Αναστασία³, Κυρκυλής Γεώργιος⁴¹Παθολόγος-Ογκολόγος, ΓΝΑ «Ο Ευαγγελισμός»²Νοσηλεύτρια, ΤΕ, Ογκολογικό Τμήμα, ΓΝΑ «ο Ευαγγελισμός»³Νοσηλεύτρια, ΤΕ, Ογκολογικό Τμήμα, ΓΝΑ «ο Ευαγγελισμός»⁴Βοηθός Νοσηλευτική, Ογκολογικό Τμήμα, ΓΝΑ «ο Ευαγγελισμός»

ΑΙΘΟΥΣΑ Α΄

AA022

Η ΨΥΧΟΕΚΠΑΙΔΕΥΣΗ ΩΣ ΣΥΜΠΛΗΡΩΜΑΤΙΚΗ ΑΝΤΙΚΑΡΚΙΝΙΚΗ ΘΕΡΑΠΕΙΑ. ΒΙΒΛΙΟΓΡΑΦΙΚΗ ΑΝΑΣΚΟΠΗΣΗ**Νεκτάριος Αλεβιζόπουλος¹, Κάππου Αναστασία², Πισσάκη Κυριακή³**¹ Παθολόγος – Ογκολόγος, ΓΝΑ «Ο Ευαγγελισμός»² Νοσηλεύτρια Ογκολογικό Τμήμα, ΓΝΑ «Ο Ευαγγελισμός»³ Νοσηλεύτρια, ΤΕ Ογκολογικό Τμήμα, ΓΝΑ «ο Ευαγγελισμός»

AA023

ΠΟΙΟΤΗΤΑ ΥΠΗΡΕΣΙΩΝ ΥΓΕΙΑΣ ΚΑΙ ΝΟΣΗΛΕΥΤΙΚΗ ΣΥΜΜΕΤΟΧΗ, ΕΝΑΣ ΝΕΟΣ ΑΝΑΔΥΟΜΕΝΟΣ ΡΟΛΟΣ. ΒΙΒΛΙΟΓΡΑΦΙΚΗ ΑΝΑΣΚΟΠΗΣΗ**Νεκτάριος Αλεβιζόπουλος¹, Κάππου Αναστασία², Πισσάκη Κυριακή³**¹ Παθολόγος – Ογκολόγος, ΓΝΑ «Ο Ευαγγελισμός»² Νοσηλεύτρια, ΤΕ Ογκολογικό Τμήμα, ΓΝΑ «Ο Ευαγγελισμός»³ Νοσηλεύτρια, ΤΕ Ογκολογικό Τμήμα, ΓΝΑ «ο Ευαγγελισμός»

AA024

ΑΤΕΛΕΚΤΑΣΙΑ: ΜΙΑ ΜΕΤΕΓΧΕΙΡΗΤΙΚΗ ΕΠΙΠΛΟΚΗ ΣΤΙΣ ΘΩΡΑΚΟΣΚΟΠΙΚΕΣ ΕΠΕΜΒΑΣΕΙΣ (VATS) ΣΕ ΚΑΡΚΙΝΟ ΠΝΕΥΜΟΝΑ ΚΑΙ Ο ΝΟΣΗΛΕΥΤΙΚΟΣ ΡΟΛΟΣ**Παπαστεργίου Κερασίνα¹, Καραντσίρη Μαρία², Λαβδανίτη Μαρία³**¹ Νοσηλεύτρια ΤΕ, ΜSc, ΑΝΘ «Θεαγένειο», Θεσσαλονίκη² Σχολική Νοσηλεύτρια ΤΕ, Θεσσαλονίκη³ Αναπληρώτρια Καθηγήτρια, Τμήμα Νοσηλευτικής, Διεθνές Πανεπιστήμιο της Ελλάδος, Θεσσαλονίκη

AA025

ΔΙΕΡΕΥΝΗΣΗ ΤΟΥ ΕΠΙΠΕΔΟΥ ΤΗΣ ΠΟΙΟΤΗΤΑΣ ΖΩΗΣ ΑΣΘΕΝΩΝ ΜΕ ΡΕΥΜΑΤΙΚΑ ΝΟΣΗΜΑΤΑ ΣΤΗΝ ΠΕΡΙΟΧΗ ΤΟΥ ΝΟΤΙΟΥ ΑΙΓΑΙΟΥ**Φλουρή Μαρία¹, Πανδερμαράκη Ευαγγελία¹, Ροβίθης Μιχαήλ², Λιναρδάκης Μανόλης³, Ρίκος Νικόλαος⁴**¹ Φοιτήτριες Νοσηλευτικής, τμήμα Νοσηλευτικής, Ελληνικό Μεσογειακό Πανεπιστήμιο² Επίκουρος Καθ., τμήμα Νοσηλευτικής, Ελληνικό Μεσογειακό Πανεπιστήμιο³ Στατιστικός, Ιατρική σχολή Πανεπιστήμιο Κρήτης⁴ Λέκτορας, τμήμα Νοσηλευτικής, Ελληνικό Μεσογειακό Πανεπιστήμιο

AA026

ΠΕΙΡΑΜΑΤΟΖΩΑ ΚΑΙ Η ΓΝΩΜΗ ΤΗΣ ΚΟΙΝΩΝΙΑΣ**Καραμουσλή Βαϊά¹, Αγκαλλίου Δέσποινα¹, Γεωργακοπούλου Βασιλεία¹, Ρόχας Χιλ Ανδρέα Παόλα²**¹ Προπτυχιακές Φοιτήτριες² PhD, Επίκουρος Καθηγήτρια Βιολογίας Βιοχημείας

AA029

ΚΛΙΝΙΚΑ ΕΜΠΟΔΙΑ ΣΤΗΝ ΑΝΤΙΜΕΤΩΠΙΣΗ ΤΗΣ ΣΕΞΟΥΑΛΙΚΗΣ ΥΓΕΙΑΣ ΑΝΔΡΩΝ ΜΕ ΚΑΚΩΣΗ ΝΩΤΙΑΙΟΥ ΜΥΕΛΟΥ**Παπαδόπουλος Ιωάννης¹, Στεργιανός Γεώργιος¹, Πολυκανδριώτη Μαρία²**¹ Φοιτητές Νοσηλευτικής, Πανεπιστημίου Δυτικής Αττικής² Αναπληρώτρια Καθηγήτρια Νοσηλευτικής, Πανεπιστήμιο Δυτικής Αττικής

ΑΙΘΟΥΣΑ Α΄

AA030

ΛΟΙΜΩΔΗΣ ΕΝΔΟΚΑΡΔΙΤΙΔΑ: Ο ΡΟΛΟΣ ΤΟΥ ΝΟΣΗΛΕΥΤΗ**Παραστατίδου Παναγιώτα¹, Χριστοδούλου Αγγελική¹, Πολυκανδριώτη Μαρία²**¹Φοιτήτριες Νοσηλευτικής ΠΑΔΑ²Αναπληρώτρια Καθηγήτρια Νοσηλευτικής ΠΑΔΑ

AA031

ΒΕΛΤΙΩΣΗ ΤΗΣ ΠΟΙΟΤΗΤΑΣ ΥΠΝΟΥ ΣΕ ΑΣΘΕΝΕΙΣ ΜΕΘ**Περάκη Μαριάννα¹, Πέππα Αικατερίνη¹, Πολυκανδριώτη Μαρία²**¹Φοιτήτριες Πανεπιστημίου Δυτικής Αττικής²Αναπληρώτρια Καθηγήτρια Νοσηλευτικής Πανεπιστημίου Δυτικής Αττικής

AA032

ΒΑΣΙΚΕΣ ΑΡΧΕΣ ΑΣΚΗΣΗΣ ΣΕ ΑΣΘΕΝΕΙΣ ΜΕ ΣΑΚΧΑΡΩΔΗ ΔΙΑΒΗΤΗ ΤΥΠΟΥ II**Τσεκούρας Κωνσταντίνος¹, Γεράνη Ελένη², Πολυκανδριώτη Μαρία³**¹Φοιτητής Νοσηλευτικής, Πανεπιστήμιο Δυτικής Αττικής²Msc, Νοσηλεύτρια³Αναπληρώτρια Καθηγήτρια Νοσηλευτικής, Πανεπιστήμιο Δυτικής Αττικής

AA033

ΧΑΡΑΚΤΗΡΙΣΤΙΚΑ ΓΟΝΕΩΝ ΠΟΥ ΚΑΚΟΠΟΙΟΥΝ ΤΑ ΠΑΙΔΙΑ ΤΟΥΣ**Μουρδουκούτα Δήμητρα, Κουμαριανού Φιλοθέη, Πολυκανδριώτη Μαρία**

Μεταπτυχιακό Πρόγραμμα Σπουδών «Εξειδικευμένη Κλινική Νοσηλευτική», Πανεπιστήμιο Δυτικής Αττικής

AA034

ΕΦΑΡΜΟΓΗ ΤΟΥ ΕΡΓΑΛΕΙΟΥ ΣΧΕΔΙΑΣΜΟΥ ΤΗΣ ΕΞΟΔΟΥ «IDEAL» ΣΕ ΑΣΘΕΝΗ ΜΕ ΚΟΛΟΣΤΟΜΙΑ: ΜΕΛΕΤΗ ΠΕΡΙΠΤΩΣΗΣ**Χριπάτσιος Βασίλειος¹, Πόθα Ευαγγελία Μαρία², Κολοβός Πέτρος³**¹Φοιτητής Νοσηλευτικής-Σχολή Επιστημών Υγείας, Τμήμα Νοσηλευτικής, Πανεπιστήμιο Πελοποννήσου, Τρίπολη²Φοιτήτρια Νοσηλευτικής-Σχολή Επιστημών Υγείας, Τμήμα Νοσηλευτικής, Πανεπιστήμιο Πελοποννήσου, Τρίπολη³Επίκουρος Καθηγητής, Εργαστήριο Ολοκληρωμένης Φροντίδας Υγείας, Τμήμα Νοσηλευτικής, Πανεπιστήμιο Πελοποννήσου, Τρίπολη

AA035

ΣΥΜΠΕΡΙΦΟΡΕΣ ΠΡΟΑΓΩΓΗΣ ΥΓΕΙΑΣ ΕΦΗΒΩΝ**Νταλή Ελένη¹, Φάρος Αναστάσιος², Καυγά Άννα³**¹Νοσηλεύτρια MSc(c), Εκπαιδευτικός ΕΠΑΛ Καματερού²Νοσηλεύτρια MSc(c), Εκπαιδευτικός ΕΠΑΛ Αγίων Αναργύρων³Επίκουρος Καθηγήτρια Κοινωνικής Νοσηλευτικής, Πανεπιστήμιο Δυτικής Αττικής

ΑΙΘΟΥΣΑ Α'

AA037

Η ΚΛΙΜΑΚΑ FACTORS OF NURSES' CARING BEHAVIORS (FNCSB): ΑΞΙΟΠΙΣΤΙΑ ΤΗΣ ΕΛΛΗΝΙΚΗΣ ΕΚΔΟΧΗΣ**Αλικάρη Βικτώρια¹, Κοτζιά Ματθία², Πολυκανδριώτη Μαρία³, Γερογιάννη Γιωργιά⁴, Ζυγά Σοφία⁵**¹Νοσηλεύτρια ΠΕ, Μεταδιδακτορική Ερευνήτρια, Εργαστήριο Νοσηλευτικών Εφαρμογών, Τμήμα Νοσηλευτικής, Πανεπιστήμιο Πελοποννήσου²Νοσηλεύτρια ΤΕ, MSc, Γ.Ν. Κορίνθου, Κόρινθος³Νοσηλεύτρια, Αναπληρώτρια Καθηγήτρια, Τμήμα Νοσηλευτικής, Πανεπιστήμιο Δυτικής Αττικής⁴Νοσηλεύτρια, Λέκτορας, Τμήμα Νοσηλευτικής, Πανεπιστήμιο Δυτικής Αττικής⁵Νοσηλεύτρια ΠΕ, Διευθύντρια Εργαστηρίου Νοσηλευτικών Εφαρμογών Τμήματος Νοσηλευτικής Πανεπιστημίου Πελοποννήσου, Αντιπρύτανης Έρευνας και Δια Βίου Εκπαίδευσης Πανεπιστημίου Πελοποννήσου

AA038

Η ΚΛΙΜΑΚΑ FACTORS OF NURSES' CARING BEHAVIORS (FNCSB): ΜΕΤΑΦΡΑΣΗ ΚΑΙ ΠΟΛΙΤΙΣΜΙΚΗ ΠΡΟΣΑΡΜΟΓΗ**Αλικάρη Βικτώρια¹, Βλαχοδήμου Στεργιανή², Μάργαρη Νικολέττα³, Καμαργιανάκη Δήμητρα⁴, Ράλλη Μαρία⁵, Ζυγά Σοφία⁶**¹Νοσηλεύτρια ΠΕ, Μεταδιδακτορική Ερευνήτρια, Εργαστήριο Νοσηλευτικών Εφαρμογών, Τμήμα Νοσηλευτικής, Πανεπιστήμιο Πελοποννήσου²Νοσηλεύτρια ΤΕ, MSc, «Γ.Π.Ν. Παπανικολάου» Θεσσαλονίκη³Νοσηλεύτρια ΠΕ, Επίκουρος Καθηγήτρια, Τμήμα Νοσηλευτικής, Πανεπιστήμιο Δυτικής Αττικής⁴Καμαργιανάκη Δήμητρα, Νοσηλεύτρια ΤΕ, MSc, Αναπληρώτρια Προϊσταμένη Παθολογικής Κλινικής, Νοσοκομειακή Μονάδα Κυπαρισσίας, Γ.Ν. Μεσσηνίας⁵Νοσηλεύτρια, MSc, Υποψήφια Διδάκτωρ, Τμήμα Νοσηλευτικής, Πανεπιστήμιο Πελοποννήσου⁶Νοσηλεύτρια ΠΕ, Διευθύντρια Εργαστηρίου Νοσηλευτικών Εφαρμογών Τμήματος Νοσηλευτικής Πανεπιστημίου Πελοποννήσου, Αντιπρύτανης Έρευνας και Δια Βίου Εκπαίδευσης Πανεπιστημίου Πελοποννήσου

AA040

ΠΑΡΑΓΟΝΤΕΣ ΠΟΥ ΕΠΗΡΕΑΖΟΥΝ ΤΗΝ ΠΟΙΟΤΗΤΑ ΖΩΗΣ ΤΟΥ ΟΓΚΟΛΟΓΙΚΟΥ ΑΣΘΕΝΗ**Βασταρδή Μαρία¹, Καλεμικεράκης Ιωάννης²**¹Υπεύθυνη Αυτοτελούς Τμήματος Ελέγχου Ποιότητας, Έρευνας & Συνεχιζόμενης Εκπαίδευσης Γ.Α.Ν.Π. Μεταξά.²Επίκουρος Καθηγητής Κοινωνικής Νοσηλευτικής Π.Α.Δ.Α

AA042

ΔΙΕΡΕΥΝΗΣΗ ΤΟΥ ΑΓΧΟΥΣ ΚΑΙ ΤΗΣ ΚΑΤΑΘΛΙΨΗΣ ΣΕ ΑΣΘΕΝΕΙΣ ΜΕ ΚΑΡΚΙΝΟ ΠΟΥ ΥΠΟΒΑΛΛΟΝΤΑΙ ΣΕ ΧΗΜΕΙΟΘΕΡΑΠΕΙΑ**Λαβδανίτη Μαρία¹, Χατζή Ιωάννα², Λουλουδά Κωνσταντίνα³, Λουλουδά Χριστίνα³, Παλητζήκα Δήμητρα⁴**¹Αναπληρώτρια Καθηγήτρια, Τμήμα Νοσηλευτικής-Διεθνές Πανεπιστήμιο της Ελλάδος²Νοσηλεύτρια, MSc, Κωνσταντινοπούλειο Νοσοκομείο «Η Αγία Όλγα»³Φοιτήτρια Τμήματος Νοσηλευτικής- Διεθνές Πανεπιστήμιο της Ελλάδος⁴Διευθύντρια Νοσηλευτικής Υπηρεσίας, ΓΝΘ. Γ. Παπανικολάου

AA043

ΜΕΤΡΑ ΠΡΟΛΗΨΗΣ ΜΕΤΑΔΟΣΗΣ ΛΟΙΜΩΞΗΣ ΑΠΟ CLOSTRIDIUM DIFFICILE ΣΕ ΑΣΘΕΝΕΙΣ ΤΩΝ ΜΕΘ**Καφάζη Αλκμήνα¹, Ανδρέου Ευμορφία², Αποστολοπούλου Ελένη³**¹Νοσηλεύτρια ΠΕ, MSc, PhD (c), Ευρωκλινική Αθηνών²Νοσηλεύτρια ΠΕ, MSc, PhD (c), Γενικό Νοσοκομείο Νίκαιας Πειραιά «Άγιος Παντελεήμων»³Ομότιμη Καθηγήτρια, Τμήμα Νοσηλευτικής ΕΚΠΑ

ΑΙΘΟΥΣΑ Α΄

ΑΑ044

ΑΠΟΤΕΛΕΣΜΑΤΙΚΟΤΗΤΑ ΕΦΑΡΜΟΓΗΣ ΤΟΥ ΕΡΓΑΛΕΙΟΥ PLAN-DO-STUDY-ACT ΣΤΗΝ ΑΥΞΗΣΗ ΤΗΣ ΣΥΜΜΟΡΦΩΣΗΣ ΥΓΙΕΙΝΗΣ ΤΩΝ ΧΕΡΙΩΝ**Καφάζη Αλκμήνα¹, Μαρούδα Μαρία², Καπνογιάννη Ειρήνη³**¹Νοσηλεύτρια, MSc, PhD (c), Τμήμα Βραχείας Νοσηλείας, Ευρωκλινική Αθηνών²Νοσηλεύτρια, MSc, Αναπληρώτρια Διευθύντρια Νοσηλευτικής Υπηρεσίας, Ευρωκλινική Αθηνών³Νοσηλεύτρια, Προϊσταμένη Τμήματος Βραχείας Νοσηλείας, Ευρωκλινική Αθηνών

ΑΑ047

ΚΑΚΟΗΘΗ ΜΕΛΑΝΩΜΑΤΑ ΚΑΙ Η ΑΞΙΟΛΟΓΗΣΗ ΤΟΥΣ ΜΕ ΒΑΣΗ ΤΗΝ ΚΛΙΝΙΚΗ ΤΟΥΣ ΕΙΚΟΝΑ**Κατσοχειράκη Μαρία¹, Δερίλα Αικατερίνη², Καλουτζή Ελένη³, Κυριακόπουλος Αντώνιος⁴, Σταύρου Παναγιώτα⁵, Αδάμου Όλγα⁶**¹RN, BSN, MSc (C), Νοσηλεύτρια, Γ.Α.Ο.Ν.Α. «Ο Άγιος Σάββας»²Νοσηλεύτρια Ψυχικής Υγείας, RSN, MSc, ΜΜΑΔΝ Γ.Ν.Α. «Ο Ευαγγελισμός»³MSc, Νοσηλεύτρια ΜΕΘ, Γ.Α.Ο.Ν.Α. «Ο Άγιος Σάββας»⁴Επιμελητής Πλαστικός Χειρουργός, Γ.Ν.Α. «Ο Ευαγγελισμός»⁵MSc, Νοσηλεύτρια Παθολογικού Ιατρείου, Γ.Ν.Α. «Ο Ευαγγελισμός»⁶Νοσηλεύτρια ΤΕ, MSc, Χειρουργείο Νοσοκομείο «Ανδρέας Συγγρός»

ΑΑ048

ΔΙΕΡΕΥΝΗΣΗ ΤΟΥ ΡΟΛΟΥ ΤΟΥ ΝΟΣΗΛΕΥΤΗ ΣΕ ΑΣΘΕΝΕΙΣ ΜΕ CA ΠΝΕΥΜΟΝΑ**Κατσοχειράκη Μαρία¹, Δερίλα Αικατερίνη², Σταύρου Παναγιώτα³**¹RN, BSN, MSc (C), Νοσηλεύτρια, Γ.Α.Ο.Ν.Α. «Ο Άγιος Σάββας»²Νοσηλεύτρια Ψυχικής Υγείας, RSN, MSc, ΜΜΑΔΝ Γ.Ν.Α. «Ο Ευαγγελισμός»³MSc, Νοσηλεύτρια Παθολογικού Ιατρείου, Γ.Ν.Α. «Ο Ευαγγελισμός»

ΑΑ049

ΟΙ ΕΠΙΠΛΟΚΕΣ ΤΟΥ ΕΓΚΕΦΑΛΙΚΟΥ ΘΑΝΑΤΟΥ**Κατσοχειράκη Μαρία¹, Δερίλα Αικατερίνη², Σταύρου Παναγιώτα³**¹RN, BSN, MSc (C), Νοσηλεύτρια, Γ.Α.Ο.Ν.Α. «Ο Άγιος Σάββας»²Νοσηλεύτρια Ψυχικής Υγείας, RSN, MSc, ΜΜΑΔΝ Γ.Ν.Α. «Ο Ευαγγελισμός»³MSc, Νοσηλεύτρια Παθολογικού Ιατρείου, Γ.Ν.Α. «Ο Ευαγγελισμός»

ΑΑ050

ΨΥΧΟΣΩΜΑΤΙΚΕΣ ΕΠΙΠΤΩΣΕΙΣ ΤΗΣ ΨΩΡΙΑΣΗΣ**Κατσοχειράκη Μαρία¹, Δερίλα Αικατερίνη², Σταύρου Παναγιώτα³**¹RN, BSN, MSc (C), Νοσηλεύτρια, Γ.Α.Ο.Ν.Α. «Ο Άγιος Σάββας»²Νοσηλεύτρια Ψυχικής Υγείας, RSN, MSc, ΜΜΑΔΝ Γ.Ν.Α. «Ο Ευαγγελισμός»³MSc, Νοσηλεύτρια Παθολογικού Ιατρείου, Γ.Ν.Α. «Ο Ευαγγελισμός»

ΑΑ051

ΠΟΙΟΤΗΤΑ ΖΩΗΣ ΑΣΘΕΝΩΝ ΜΕ ΣΥΝΔΡΟΜΟ RAYNAUD**Χατζηνικολάου Αικατερίνη¹, Λαβδανίτη Μαρία²**¹Προπτυχιακή φοιτήτρια, Τμήμα Νοσηλευτικής, Διεθνές Πανεπιστήμιο της Ελλάδος, Θεσσαλονίκη²Αναπληρώτρια καθηγήτρια, Τμήμα Νοσηλευτικής, Διεθνές Πανεπιστήμιο της Ελλάδος, Θεσσαλονίκη

ΑΙΘΟΥΣΑ Α΄

AA052

ΑΝΑΓΚΕΣ ΥΠΟΣΤΗΡΙΚΤΙΚΗΣ ΦΡΟΝΤΙΔΑΣ ΑΣΘΕΝΩΝ ΜΕ ΑΙΜΑΤΟΛΟΓΙΚΕΣ ΚΑΚΟΗΘΕΙΕΣ

Τσάτσου Ιωάννα¹, Κωνσταντινίδης Θεοχάρης², Γκοβίνα Ουρανία³

¹Νοσηλεύτρια ΠΕ, MSc, PhD(c), 251 Γενικό Νοσοκομείο Αεροπορίας, Αθήνα

²Επίκουρος Καθηγητής, Τμήμα Νοσηλευτικής, Ελληνικό Μεσογειακό Πανεπιστήμιο, Κρήτη

³Αναπληρώτρια Καθηγήτρια, Τμήμα Νοσηλευτικής, Πανεπιστήμιο Δυτικής Αττικής, Αθήνα

AA053

ΣΞΕΟΥΑΛΙΚΟΤΗΤΑ ΚΑΙ ΠΟΙΟΤΗΤΑ ΖΩΗΣ ΑΣΘΕΝΩΝ ΜΕ ΑΙΜΑΤΟΛΟΓΙΚΗ ΚΑΚΟΗΘΕΙΑ ΚΑΙ ΜΕΤΑΜΟΣΧΕΥΣΗ ΑΙΜΟΠΟΙΗΤΙΚΩΝ ΚΥΤΤΑΡΩΝ

Τσάτσου Ιωάννα¹, Αδαμακίδου Θεοδούλα², Γκοβίνα Ουρανία³

¹Νοσηλεύτρια ΠΕ, MSc, PhD(c), 251 Γενικό Νοσοκομείο Αεροπορίας, Αθήνα

²Επίκουρη Καθηγήτρια, Τμήμα Νοσηλευτικής, Πανεπιστήμιο Δυτικής Αττικής, Αθήνα

³Αναπληρώτρια Καθηγήτρια, Τμήμα Νοσηλευτικής, Πανεπιστήμιο Δυτικής Αττικής, Αθήνα

AA054

ΤΟ ΑΠΟΡΡΗΤΟ ΤΟΥ ΑΣΘΕΝΟΥΣ

Κουρκούτα Αικατερίνη¹, MacPhail Hera-Helen², Βακαλοπούλου Βασιλική³

¹Φοιτήτρια Τμήματος Νομικής, Αριστοτέλειο Πανεπιστήμιο Θεσσαλονίκης,

²Απόφοιτος Τμήματος Πολιτικών και Θεατρικών Σπουδών Πανεπιστημίου Γλασκώβης

³Καθηγήτρια 7ου Γυμνασίου Αθηνών

AA055

THE MEDICAL CONFIDENTIALITY OF THE MENTALLY PATIENTS

Kourkouta Lambrini¹, Aysegül Yildirim Kaptanoğlu², Koukourikos Konstantinos³

¹Professor of the Department of Nursing DIPAE, Thessaloniki

²Doctor, Professor of the Department of Health Science School / Health Management, Beykent University, Istanbul, Turkey

³Lecturer of Applications, Department of Nursing, DIPAE, Thessaloniki

AA056

ΤΟ ΙΑΤΡΙΚΟ ΑΠΟΡΡΗΤΟ ΤΩΝ ΟΡΟΘΕΤΙΚΩΝ ΑΣΘΕΝΩΝ

Κουρκούτα Λαμπρινή¹, Φραδέλος Ευάγγελος², Παπαθανασίου Ιωάννα³

¹Καθηγήτρια Τμήματος Νοσηλευτικής ΔΙΠΑΕ, Θεσσαλονίκης

²Αναπληρώτρια Καθηγήτρια Τμήματος Νοσηλευτικής, Πανεπιστημίου Θεσσαλίας

³Νοσηλεύτρια ΤΕ, Νοσοκομείο Νοσημάτων Θώρακος «Σωτηρία» Αθηνών

AA057

ΟΜΑΔΑ ΘΕΡΑΠΕΙΑΣ ΔΙΑΒΗΤΙΚΟΥ ΠΟΔΙΟΥ

Κουρκούτα Λ.¹, Αμπραχίμ Σ.Ε.², Ουζουνάκης Π.³

¹Καθηγήτρια Τμήματος Νοσηλευτικής ΔΙΠΑΕ, Θεσσαλονίκης

²Νοσηλεύτρια ΤΕ, Νοσοκομείο ΚΑΤ Αθηνών

³Νοσηλεύτρια ΤΕ, Πανεπιστημιακό Νοσοκομείο Αλεξανδρούπολης

ΑΙΘΟΥΣΑ Α΄

AA058

Ο ΡΟΛΟΣ ΤΟΥ ΝΟΣΗΛΕΥΤΗ ΣΤΟ ΙΑΤΡΕΙΟ ΔΙΑΒΗΤΙΚΟΥ ΠΟΔΙΟΥ

Ουζουνάκης Π.¹, Κουρκούτα Β.², Κουρκούτα Λ.³¹Νοσηλεύτης ΤΕ, Πανεπιστημιακό Νοσοκομείο Αλεξανδρούπολης²Νοσηλεύτρια ΤΕ, Κέντρο Υγείας Χρυσούπολη Καβάλας³Καθηγήτρια Τμήματος Νοσηλευτικής ΔΙΠΑΕ, Θεσσαλονίκης

AA059

ΥΠΕΡΗΧΟΓΡΑΦΗΜΑ ΚΑΡΔΙΑΣ ΕΜΒΡΥΟΥ

Τσιλιγγίρη Μ.¹, Φραντζανά Α.², Κουρκούτα Λ.³¹Παιδίατρος, Αναπληρώτρια Καθηγήτρια Τμήματος Φυσικοθεραπείας ΔΙΠΑΕ, Θεσσαλονίκη²Νοσηλεύτρια ΤΕ, Νοσοκομείο Παπανικολάου, Θεσσαλονίκης³Καθηγήτρια Τμήματος Νοσηλευτικής ΔΙΠΑΕ, Θεσσαλονίκη

AA060

ΚΑΡΚΙΝΟΣ ΜΑΣΤΟΥ ΚΑΙ ΜΑΣΤΟΓΡΑΦΙΑ

Κουρκούτα Λαμπρινή¹, Γεωργούδη Αικατερίνη², Παπαεμμανουήλ Αγάπη³¹Καθηγήτρια Τμήματος Νοσηλευτικής ΔΙΠΑΕ, Θεσσαλονίκης²Νοσηλεύτρια ΤΕ, Νοσοκομείο «Ευαγγελισμός» Αθηνών³Νοσηλεύτρια ΤΕ, Νοσοκομείο ΝΙΜΤΣ Αθηνών

ΑΙΘΟΥΣΑ Β'

08:30-10:00

ΣΤΡΟΓΓΥΛΟ ΤΡΑΠΕΖΙ 4

ΠΟΙΟΤΗΤΑΣ ΖΩΗΣ ΣΕ ΑΣΘΕΝΕΙΣ ΜΕ ΚΑΡΔΙΑΓΓΕΙΑΚΕΣ ΠΑΘΗΣΕΙΣ

Προεδρείο:

Κάπελλα Μαρία, Νοσηλεύτρια ΠΕ, MSc, PhD, Διευθύντρια Νοσηλευτικής Υπηρεσίας, ΓΝΑ ΙΠΠΟΚΡΑΤΕΙΟ
Θεοδωρακοπούλου Ανδριάννα, Νοσηλεύτρια, MSc, PhD, Προϊσταμένη Αιμοδυναμικού Εργαστηρίου, ΓΝΑ ΙΠΠΟΚΡΑΤΕΙΟ

Εισηγήσεις/ Εισηγητές:

- **Ποιότητα ζωής μετά από οξύ έμφραγμα του μυοκαρδίου**
Λάζαρης Γεώργιος, Νοσηλευτής, MSc(c), Αιμοδυναμικό Εργαστήριο, ΓΝΑ ΙΠΠΟΚΡΑΤΕΙΟ
Αλεφραγκής Δημήτριος, Νοσηλευτής, MSc(c), Μονάδα Αυξημένης Φροντίδας, ΓΝΝ «Ο ΑΓΙΟΣ ΠΑΝΤΕΛΕΗΜΩΝ»
- **Ποιότητα ζωής ασθενούς με αρτηριακή υπέρταση**
Μελετιάδου Μαρία, Νοσηλεύτρια, MSc(c), Προϊσταμένη Καρδιολογικής Μονάδας & Αιμοδυναμικού Εργαστηρίου, ΓΝΠ ΤΖΑΝΕΙΟ
- **Ποιότητα ζωής μετά από κατάλυση κολπικής μαρμαρυγής**
Κωνσταντινίδου Αγάπη, Νοσηλεύτρια, MSc, Ηλεκτροφυσιολογικό Εργαστήριο, ΓΝΝ «Ο ΑΓΙΟΣ ΠΑΝΤΕΛΕΗΜΩΝ»
- **Ποιότητα ζωής μετά από αορτοστεφανιαία παράκαμψη**
Σιγάλα Ευαγγελία, Νοσηλεύτρια, MSc, PhD(c), Μονάδα Ανάνηψης Καρδιοχειρουργημένων Ασθενών, ΓΝΑ ΙΠΠΟΚΡΑΤΕΙΟ
- **Ποιότητα ζωής μετά από αντικατάσταση αορτικής βαλβίδας**
Σταματοπούλου Ευαγγελία, Νοσηλεύτρια, MSc, Αιμοδυναμικό Εργαστήριο, ΠΓΝ ΑΤΤΙΚΟΝ

10:00-11:00

ΣΤΡΟΓΓΥΛΟ ΤΡΑΠΕΖΙ 5

Η ΦΙΛΟΣΟΦΙΑ ΚΑΙ Η ΕΠΙΣΤΗΜΟΛΟΓΙΑ ΤΗΣ ΝΟΣΗΛΕΥΤΙΚΗΣ ΣΤΗΝ ΕΛΛΑΔΑ: ΠΑΡΟΝ ΚΑΙ ΜΕΛΛΟΝ

Προεδρείο:

Κυρίτση Ελένη-Κουκουλάρη, Ομότιμη Καθηγήτρια, Τμήμα Νοσηλευτικής, Πανεπιστήμιο Δυτικής Αττικής
Ζυγά Σοφία, Καθηγήτρια, Τμήμα Νοσηλευτικής, Αντιπρύτανης Έρευνας και Δια βίου Μάθησης, Πανεπιστήμιο Πελοποννήσου

Εισηγήσεις/ Εισηγητές:

- **Μερικές Απορίες για τη Νοσηλευτική Επιστήμη**
Μαντζούκας Στέφανος, Αναπληρωτής Καθηγητής, Τμήμα Νοσηλευτικής, Πανεπιστήμιο Ιωαννίνων
- **Από τη Florence Nightingale στο σήμερα – Διεπιστημονική Συνεργασία – Επιστημονική Οντότητα – Επιστημονικά Όρια και Πλαίσιο της Νοσηλευτικής Επιστήμης**
Κοτρώτσιου Ευαγγελία, Καθηγήτρια Γενικού Τμήματος Πανεπιστημίου Θεσσαλίας, Διευθύντρια Μεταπτυχιακού Προγράμματος «Ψυχική Υγεία», Διευθύντρια Ερευνητικού Εργαστηρίου «Φροντίδας», Πανεπιστήμιο Θεσσαλίας
- **Νοσηλευτική: Παρελθόν, Παρόν και προκλήσεις για το Μέλλον. Απόψεις φοιτητών**
Μαλλιάρου Μαρία, Αναπληρώτρια Καθηγήτρια Τμήματος Νοσηλευτικής, Πανεπιστήμιο Θεσσαλίας

11:00-11:30

ΔΙΑΛΕΙΜΜΑ

11:30-12:00

ΔΙΑΛΕΞΗ 7

ΤΕΧΝΗΤΗ ΝΟΗΜΟΣΥΝΗ ΚΑΙ ΘΕΜΑΤΑ ΒΙΟΗΘΙΚΗΣ

Προεδρείο:

Κυρίτση Ελένη-Κουκουλάρη, Ομότιμος Καθηγήτρια, Τμήμα Νοσηλευτικής, Πανεπιστήμιο Δυτικής Αττικής

Ομιλητής:

Αλεβιζόπουλος Νεκτάριος, Παθολόγος Ογκολόγος, Τμήμα Ογκολογίας, ΓΝΑ «Ο ΕΥΑΓΓΕΛΙΣΜΟΣ»

2η Ημέρα • Πέμπτη 8 Οκτωβρίου 2020

ΑΙΘΟΥΣΑ Β'

12:00-12:30

ΔΙΑΛΕΞΗ 8**Η ΕΜΦΑΝΙΣΗ ΝΕΟΠΛΑΣΙΑΣ ΣΤΟΥΣ ΑΣΘΕΝΕΙΣ ΜΕ ΑΙΜΟΣΦΑΙΡΙΝΟΠΑΘΕΙΕΣ ΚΑΙ ΑΘΡΟΙΣΤΙΚΑ ΛΥΣΟΣΣΩΜΙΚΑ ΝΟΣΗΜΑΤΑ****Προεδρείο:****Αγαπίου Μαρία**, Νοσηλεύτρια ΤΕ, MSc, Τμήμα Αιμοδοσίας, ΓΝ-ΚΥ Λήμνου**Ομιλήτρια:****Γεωργιάδη Ελπίδα**, Νοσηλεύτρια ΤΕ, MSc, Αναπληρώτρια Προϊσταμένη Κέντρου Εμπειρογνωμοσύνης Αιμοσφαιρινοπαθειών, ΓΝΑ ΛΑΪΚΟ

12:30-13:00

ΔΙΑΛΕΞΗ 9**ΕΚΠΑΙΔΕΥΣΗ ΟΓΚΟΛΟΓΙΚΟΥ ΑΣΘΕΝΟΥΣ. Η ΕΛΛΗΝΙΚΗ ΠΡΑΓΜΑΤΙΚΟΤΗΤΑ****Προεδρείο:****Παπαγεωργίου Δημήτριος**, Νοσηλευτής ΠΕ, MSc, PhD, Προϊστάμενος, Ογκολογική Κλινική, ΕΥΡΩΚΛΙΝΙΚΗ ΑΘΗΝΩΝ**Ομιλήτρια:****Πανάγου Ελένη**, Ταγματάρχης (ΥΝ), MSc, Υπεύθυνη Αιματολογικής-Ογκολογικής Κλινικής, 401 ΓΣΝΑ, Εκπαιδευτρια ATCN

13:00-13:30

ΔΙΑΛΕΞΗ 10**ΑΝΕΠΙΘΥΜΗΤΟ ΣΥΜΒΑΝ ΣΕ ΑΣΘΕΝΗ; Η ΥΠΟΣΤΗΡΙΞΗ ΤΟΥ ΝΟΣΗΛΕΥΤΗ ΩΣ ΕΜΠΛΕΚΟΜΕΝΟΣ ΣΕ ΑΝΕΠΙΘΥΜΗΤΟ ΣΥΜΒΑΝ (SECOND VICTIM)****Προεδρείο:****Δαληγγάρου Όλγα**, MSc, Διευθύντρια Νοσηλευτικής Υπηρεσίας, «ΕΡΡΙΚΟΣ ΝΤΥΝΑΝ Hospital Center», ΕΝΗΚ
Δοκουτσιδου Ελένη, Επίκουρη Καθηγήτρια, Τμήμα Νοσηλευτικής, Πανεπιστήμιο Δυτικής Αττικής**Ομιλήτριες:****Παύλου Ευφροσύνη**, Νοσηλεύτρια, MSc, Προϊσταμένη Χειρουργείου, «ΕΡΡΙΚΟΣ ΝΤΥΝΑΝ» Hospital Center", ΕΝΗΚ**Δαληγγάρου Όλγα**, MSc, Διευθύντρια Νοσηλευτικής Υπηρεσίας, «ΕΡΡΙΚΟΣ ΝΤΥΝΑΝ Hospital Center», ΕΝΗΚ

13:30-14:00

ΔΙΑΛΕΞΗ 11**Η ΕΠΙΡΡΟΗ ΤΗΣ ΜΟΥΣΙΚΗΣ ΣΤΗΝ ΑΓΩΓΗ ΚΑΙ ΘΕΡΑΠΕΙΑ ΠΑΙΔΙΩΝ ΜΕ ΕΙΔΙΚΕΣ ΑΝΑΓΚΕΣ ΚΑΙ Ο ΡΟΛΟΣ ΤΟΥ ΝΟΣΗΛΕΥΤΗ****Προεδρείο:****Σαλεμή Γεωργία**, Διευθύντρια Νοσηλευτικής Υπηρεσίας, ΓΝΠΑ «Π. & Α. ΚΥΡΙΑΚΟΥ»**Ομιλητής:****Αργυρόπουλος Θεόδωρος**, Νοσηλευτής, MSc, PhD(c), Αναπληρωτής Προϊστάμενος, Νευρολογική Κλινική, ΓΝ Παίδων Πεντέλης

14:00-15:00

ΕΛΕΥΘΕΡΕΣ ΑΝΑΚΟΙΝΩΣΕΙΣ**ΑΝΑΙΣΘΗΣΙΟΛΟΓΙΚΗ (2) - ΔΙΑΠΟΛΙΤΙΣΜΙΚΗ ΝΟΣΗΛΕΥΤΙΚΗ (1) - ΜΑΖΙΚΕΣ ΚΑΤΑΣΤΡΟΦΕΣ (3)****Προεδρείο:****Γεωργιάδη Ελπίδα**, Νοσηλεύτρια ΤΕ, MSc, Αναπληρώτρια Προϊσταμένη Κέντρου Εμπειρογνωμοσύνης Αιμοσφαιρινοπαθειών, ΓΝΑ ΛΑΪΚΟ**Ζωγραφάκη Κυβέλη**, Νοσηλεύτρια ΤΕ, MSc, PhD(c), Αναισθησιολογικό Τμήμα, ΓΝΑ «ΚΟΡΓΙΑΛΕΝΕΙΟ-ΜΠΕΝΑΚΕΙΟ» ΕΕΣ

ΑΙΘΟΥΣΑ Β΄

ΕΑ056

Η ΔΙΕΥΡΕΝΗΣΗ ΤΗΣ ΜΕΤΑΒΟΛΩΜΙΚΗΣ ΤΩΝ ΟΠΙΟΕΙΔΩΝ

Πετράκη Γεωργία – Ανδρομάχη¹, Λεβεντέλης Χρήστος²¹Φοιτήτρια Τμήματος Νοσηλευτικής, Πανεπιστημίου Πελοποννήσου²Νοσηλεύτης-Τοξικολόγος, Διδάσκων Φαρμακολογίας/Φυσιολογίας, Πανεπιστημίου Πελοποννήσου

ΕΑ121

ΜΑΖΙΚΗ ΜΕΤΑΓΓΙΣΗ ΣΤΟ ΤΡΑΥΜΑ

Λύδα Ελένη¹, Θεοδωρακοπούλου Μάρθα², Καλεμικεράκης Ιωάννης¹Νοσηλεύτρια ΤΕ, MSc, Γ.Ν.ΤΡΙΠΟΛΗΣ «Η ΕΥΑΓΓΕΛΙΣΤΡΙΑ»²Νοσηλεύτρια ΤΕ, MSc, Γ.Ν.Α. «ΓΕΩΡΓΙΟΣ ΓΕΝΝΗΜΑΤΑΣ»³Επίκουρος καθηγητής Κοινωνικής Νοσηλευτικής Τμήμα Νοσηλευτικής Πανεπιστήμιο Δυτικής Αττικής.

ΕΑ162

ΔΙΕΡΕΥΝΗΣΗ ΤΗΣ ΔΙΑΠΟΛΙΤΙΣΜΙΚΗΣ ΕΚΠΑΙΔΕΥΣΗΣ ΤΩΝ ΦΟΙΤΗΤΩΝ ΤΟΥ ΠΡΟΓΡΑΜΜΑΤΟΣ ΣΠΟΥΔΩΝ ΝΟΣΗΛΕΥΤΙΚΗΣ ΠΑΝΕΠΙΣΤΗΜΙΟΥ ΘΕΣΣΑΛΙΑΣ ΣΤΟ 3ο ΚΑΙ 7ο ΕΞΑΜΗΝΟ ΣΠΟΥΔΩΝ

Κοτρώτσιου Στυλιανή¹, Ζερβούλη Μαρία², Μπαρμπούτα Χριστίνα³, Μπαρμπούτα Αποστολία⁴, Παραλίκας Θεοδόσιος¹¹Επίκουρη/ος Καθηγήτρια/ης, Μεταπτυχιακό Πρόγραμμα Σπουδών «Ψυχική Υγεία», Ερευνητικό Εργαστήριο Φροντίδας, Πανεπιστήμιο Θεσσαλίας²Νοσηλεύτρια, MSc³Ψυχολόγος, MSc⁴Καθηγήτρια Αγγλικής Φιλολογίας, MSc

ΕΑ113

ΣΥΣΤΗΜΑΤΑ ΔΙΑΛΟΓΗΣ (TRIAGE) ΑΣΘΕΝΩΝ ΣΕ ΜΑΖΙΚΕΣ ΚΑΤΑΣΤΡΟΦΕΣ ΚΑΙ ΤΜΗΜΑΤΑ ΕΠΕΙΓΟΝΤΩΝ ΠΕΡΙΣΤΑΤΙΚΩΝ

Χριστοπούλου Γεωργία¹, Σιέττου Αικατερίνη², Φύτρου Χριστίνα³, Αρμπούζης Σπύρος⁴¹Χριστοπούλου Γεωργία, Νοσηλεύτρια Π.Ε., MSc Τμήμα Επειγόντων Περιστατικών Γενικό Νοσοκομείο Νοσημάτων Θώρακος Αθηνών «η Σωτηρία»²Σιέττου Αικατερίνη, Νοσηλεύτρια Π.Ε., MSc Τμήμα Επειγόντων Περιστατικών Γενικό Νοσοκομείο Νοσημάτων Θώρακος Αθηνών «η Σωτηρία»³Φύτρου Χριστίνα, Νοσηλεύτρια Τ.Ε., MSc(c) Τμήμα Επειγόντων Περιστατικών Γενικό Νοσοκομείο Νοσημάτων Θώρακος Αθηνών «η Σωτηρία»⁴Αρμπούζης Σπύρος, Νοσηλεύτης Π.Ε., MSc, PhD(c), Γενικό Νοσοκομείο Λακωνίας, Ν.Μ. Σπάρτης

ΕΑ124

Η ΤΗΛΕΙΑΤΡΙΚΗ ΣΤΑ ΚΛΙΜΑΚΙΑ ΥΓΕΙΟΝΟΜΙΚΗΣ ΕΚΣΤΡΑΤΕΙΑΣ

Βασιλαρου Βασιλική¹, Νούγια Άννα²¹Σπουδάστρια 3ου έτους Υγειονομικού Σώματος Νοσηλευτικής, Σχολή Αξιωματικών Νοσηλευτικής, Αθήνα²Σπουδάστρια 3ου έτους Υγειονομικού Σώματος Νοσηλευτικής, Σχολή Αξιωματικών Νοσηλευτικής, Αθήνα

ΕΑ160

ΑΞΙΟΛΟΓΗΣΗ ΓΝΩΣΕΩΝ, ΣΤΑΣΕΩΝ ΚΑΙ ΕΤΟΙΜΟΤΗΤΑΣ ΕΘΕΛΟΝΤΩΝ ΔΙΑΣΩΣΤΩΝ ΓΙΑ ΤΗΝ ΑΝΤΙΜΕΤΩΠΙΣΗ ΜΑΖΙΚΩΝ ΚΑΤΑΣΤΡΟΦΩΝ

Σαββίδου Ειρήνη¹, Γιαννακοπούλου Μαργαρίτα², Παϊκοπούλου Δήμητρα³¹Νοσηλεύτρια ΤΕ, ΠΓΝ Αττικών²Καθηγήτρια, Τμήμα Νοσηλευτικής ΕΚΠΑ³Μέλος ΕΔΙΠ, Τμήμα Νοσηλευτικής ΕΚΠΑ



ΑΘΗΝΑ

ΥΒΡΙΔΙΚΟ ΠΑΝΕΛΛΗΝΙΟ ΣΥΝΕΔΡΙΟ

ΕΘΝΙΚΟΥ ΣΥΝΔΕΣΜΟΥ
ΝΟΣΗΛΕΥΤΩΝ ΕΛΛΑΔΟΣ

7-10 Οκτωβρίου 2020

2η Ημέρα • Πέμπτη 8 Οκτωβρίου 2020

ΑΙΘΟΥΣΑ Β΄

15:00-15:30	ΔΙΑΛΕΙΜΜΑ
15:30-17:00	ΣΤΡΟΓΓΥΛΟ ΤΡΑΠΕΖΙ 10 ΣΤΟ ΚΑΤΩΦΛΙ ΤΗΣ ΝΕΑΣ ΔΕΚΑΕΤΙΑΣ: ΔΥΝΑΜΩΝΟΝΤΑΣ ΤΗ ΦΩΝΗ ΤΩΝ ΝΟΣΗΛΕΥΤΩΝ Προεδρείο: <i>Παναγιώτου Ασπασία</i> , Επίκουρη Καθηγήτρια, Πρόεδρος Τμήματος Νοσηλευτικής, Πανεπιστήμιο Πελοποννήσου <i>Παναγιωτοπούλου Καλλιόπη</i> , RN, MSc, PhD, Διευθύντρια Νοσηλευτικής Υπηρεσίας Ευγενιδείου Θεραπευτηρίου, Διδάσκουσα ΠΔ 407/80, Τμήμα Νοσηλευτικής, Πανεπιστήμιο Πελοποννήσου, Επισκέπτρια Καθηγήτρια, HCM, Nearolis University Pafos, CY, Καθηγήτρια ΔΕΕ, AMC Εισηγήσεις/ Εισηγητές: <ul style="list-style-type: none">• Κατανοώντας το χάσμα δύναμης και επιρροής στους οργανισμούς υγείας <i>Κασνακτσόγλου Γεσθημανή</i>, MSc Health Services Management, Προϊσταμένη Ν.Τ., ΓΝΑ «ΚΟΡΓΙΑΛΕΝΕΙΟ-ΜΠΕΝΑΚΕΙΟ» ΕΕΣ• Ενδυνάμωση της θέσης του νοσηλευτή μέσα στους οργανισμούς υγείας: Πως μπορούν να βοηθήσουν οι τεχνικές του Νευρογλωσσικού Προγραμματισμού (NLP); <i>Γαϊτάνου Κωνσταντίνα</i>, Πλοίαρχος (ΥΝ) ΠΝ, MSc, PhD, Τομέαρχης Ειδικών Μονάδων ΝΝΑ, Προϊσταμένη ΜΙΥΑ/ΝΝΑ <i>Παπαδοπούλου Ε.</i>, BSc Psychology, MBA, NLP Global Trainer and Consultant, NLP University Santa Cruz, California, Ιδρύτρια του in Vivo Fertility®• Ενδυνάμωση της θέσης των νοσηλευτών στη διαμόρφωση πολιτικών υγείας <i>Παπαδούρη Άννα</i>, Νοσηλεύτρια ΠΕ, MSc, Πανεπιστημιακή Χειρουργική-Γαστρεντερολογική Κλινική, ΓΟΝΚ «ΟΙ ΑΓΙΟΙ ΑΝΑΡΓΥΡΟΙ» <i>Θρουβάλα Ειρήνη</i>, Νοσηλεύτρια ΤΕ, MSc, Μονάδα Παθολογικής Ογκολογίας και Χημειοθεραπείας Γυναικολογικού Καρκίνου, ΓΝ-Μ «ΕΛΕΝΑ ΒΕΝΙΖΕΛΟΥ»• Τα soft skills ως εργαλείο ατομικής ενδυνάμωσης» <i>Μακρυγιαννάκη Κλεάνθη</i>, Νοσηλεύτρια ΠΕ, MSc Οργάνωσης και Διοίκησης Υπηρεσιών Υγείας, Υπεύθυνη Γραφείου Ποιότητας ΓΝΑ «ΑΛΕΞΑΝΔΡΑ»
17:00-17:30	ΔΙΑΛΕΙΜΜΑ
17:30-18:30	ΣΤΡΟΓΓΥΛΟ ΤΡΑΠΕΖΙ 12 ΒΙΟΗΘΙΚΑ ΖΗΤΗΜΑΤΑ ΣΤΗ ΖΩΗ ΚΑΙ ΣΤΟΝ ΘΑΝΑΤΟ Προεδρείο: <i>Κουρκούτα Λαμπρινή</i> , Καθηγήτρια, Τμήμα Νοσηλευτικής, Διεθνές Πανεπιστήμιο της Ελλάδος, Θεσσαλονίκη <i>Τσαλογλίδου Αρετή</i> , Επίκουρη Καθηγήτρια, Τμήμα Νοσηλευτικής, Διεθνές Πανεπιστήμιο της Ελλάδος, Θεσσαλονίκη Εισηγήσεις/ Εισηγητές: <ul style="list-style-type: none">• Τεχνητή γονιμοποίηση μετά τον θάνατο <i>Ηλιάδης Χρήστος</i>, Νοσηλευτής ΤΕ, MSc, Ιδιωτικό Θεραπευτήριο, Θεσσαλονίκη• Η παρένθετη μητρότητα και τα εναλλακτικά σχήματα οικογένειας <i>Κουκουρίκος Κωνσταντίνος</i>, Νοσηλευτής ΠΕ, MSc, PhD(c), Λέκτορας Εφαρμογών, Τμήμα Νοσηλευτικής, Διεθνές Πανεπιστήμιο της Ελλάδος, Θεσσαλονίκη• Σύγχρονα δεδομένα για τις μεταμοσχεύσεις <i>Τσαλογλίδου Αρετή</i>, Επίκουρη Καθηγήτρια, Τμήμα Νοσηλευτικής, Διεθνές Πανεπιστήμιο της Ελλάδος, Θεσσαλονίκη• Υποβοηθούμενη αυτοκτονία <i>Κουρκούτα Λαμπρινή</i>, Καθηγήτρια, Τμήμα Νοσηλευτικής, Διεθνές Πανεπιστήμιο της Ελλάδος, Θεσσαλονίκη
18:30-21:00	E-POSTERS (AA061-AA120) Προεδρείο: <i>Γαννακοπούλου Μαργαρίτα</i> , Καθηγήτρια, Τμήμα Νοσηλευτικής, ΕΚΠΑ <i>Καλογιάννη Αντωνία</i> , Επίκουρη Καθηγήτρια, Τμήμα Νοσηλευτικής, Πανεπιστήμιο Δυτικής Αττικής <i>Ζαρταλούδη Αφροδίτη</i> , Νοσηλεύτρια ΠΕ, MSc, PhD, Λέκτορας, Τμήμα Νοσηλευτικής, Πανεπιστήμιο Δυτικής Αττικής <i>Κουρκούτα Λαμπρινή</i> , Καθηγήτρια, Τμήμα Νοσηλευτικής, Διεθνές Πανεπιστήμιο της Ελλάδος, Θεσσαλονίκη

ΑΙΘΟΥΣΑ Β'

AA061

ΣΥΜΠΤΩΜΑΤΑ ΝΕΦΡΑΓΓΕΙΑΚΗΣ ΥΠΕΡΤΑΣΗΣ

Κουρκούτα Λαμπρινή¹, Mihalache Anca², Ηλιάδης Χρήστος³¹Καθηγήτρια Τμήματος Νοσηλευτικής ΔΙΠΑΕ, Θεσσαλονίκης²Νοσηλεύτρια ΤΕ, Τμήματος Νοσηλευτικής ΑΤΕΙ Θεσσαλονίκης³Νοσηλεύτρια ΤΕ, Ιδιωτικό Θεραπευτήριο Θεσσαλονίκης

AA062

CLUSTER HEADACHE

Κουρκούτα Λαμπρινή¹, Aysegül Yildirim Kaptanoğlu², Tsaloglidou Areti³¹Professor of the Department of Nursing, DIPAE, Thessaloniki²Doctor, Professor of the Department of Health Science School / Health Management, Beykent University, Istanbul, Turkey³Assistant Professor of the Department of Nursing, DIPAE, Thessaloniki

AA063

ΘΕΡΑΠΕΙΑ ΧΡΟΝΙΑΣ ΦΛΕΒΙΚΗΣ ΑΝΕΠΑΡΚΕΙΑΣ

Κουρκούτα Λαμπρινή¹, Μανούκα Αικατερίνη², Παναγιωτοπούλου Κωνσταντίνα²¹Καθηγήτρια Τμήματος Νοσηλευτικής ΔΙΠΑΕ, Θεσσαλονίκης²Νοσηλεύτρια ΤΕ, Νοσοκομείο Παίδων «Αγία Σοφία»

AA064

ΠΑΡΑΓΟΝΤΕΣ ΠΟΥ ΕΥΝΟΟΥΝ ΤΗΝ ΑΝΑΠΤΥΞΗ ΤΩΝ ΚΙΡΣΩΝ

Φραντζανά Αικατερίνη¹, Ηλιάδης Χρήστος², Κουρκούτα Λαμπρινή³¹Νοσηλεύτρια ΤΕ, Νοσοκομείο Παπανικολάου, Θεσσαλονίκης²Νοσηλεύτρια ΤΕ, Ιδιωτικό Θεραπευτήριο Θεσσαλονίκης³Καθηγήτρια Τμήματος Νοσηλευτικής ΔΙΠΑΕ, Θεσσαλονίκης

AA065

ΙΣΤΟΡΙΚΗ ΑΝΔΡΟΜΗ ΤΗΣ ΣΧΟΛΙΚΗΣ ΝΟΣΗΛΕΥΤΙΚΗΣ

Πλατή Παναγιώτα¹, Προκοπίου Ευανθία², Κουρκούτα Λαμπρινή³¹Απόφοιτος Τμήματος Ιστορίας Αρχαιολογίας, Πανεπιστημίου Ιωαννίνων, Γιάννενα²Δασκάλα, 9ο Δημοτικό Σχολείο Αθηνών³Καθηγήτρια Τμήματος Νοσηλευτικής ΔΙΠΑΕ, Θεσσαλονίκης

AA066

ΗΘΙΚΑ ΖΗΤΗΜΑΤΑ ΣΤΗΝ ΠΛΑΣΤΙΚΗ - ΑΙΣΘΗΤΙΚΗ ΧΕΙΡΟΥΡΓΙΚΗ

Κουρκούτα Λαμπρινή¹, Καρυώτη Αικατερίνη², Λεονταρίδου Ιωάννα³¹Καθηγήτρια Τμήματος Νοσηλευτικής ΔΙΠΑΕ, Θεσσαλονίκης²Πτυχιούχος Τμήματος Ψυχολογίας, Αριστοτέλειο Πανεπιστήμιο Θεσσαλονίκης³Καθηγήτρια Τμήματος Διατροφής - Διαιτολογίας, ΔΙΠΑΕ, Θεσσαλονίκης

ΑΙΘΟΥΣΑ Β'

AA067

ΘΕΟΛΟΓΙΚΗ ΠΡΟΣΕΓΓΙΣΗ ΤΗΣ ΑΙΣΘΗΤΙΚΗΣ ΧΕΙΡΟΥΡΓΙΚΗΣ

Κουρκούτα Λαμπρινή¹, Καντζίδου Δήμητρα², Προδρομίδης Κώστας³¹Καθηγήτρια Τμήματος Νοσηλευτικής, ΔΙΠΑΕ, Θεσσαλονίκη²Απόφοιτος Τμήματος Θεολογίας, Αριστοτέλειο Πανεπιστήμιο Θεσσαλονίκης³Απόφοιτος Ανοικτού Πανεπιστημίου Ελλάδος

AA068

ΠΡΟΛΗΨΗ ΚΑΡΔΙΑΓΓΕΙΑΚΩΝ ΝΟΣΗΜΑΤΩΝ ΣΕ ΔΙΑΒΗΤΙΚΟΥΣ ΑΣΘΕΝΕΙΣ

Μπράτσου Ανδρονίκη

Φοιτήτρια Τμήματος Νοσηλευτικής, Διεθνούς Πανεπιστημίου Ελλάδος, Θεσσαλονίκη

AA070

Η ΣΧΕΣΗ ΜΕΤΑΞΥ ΔΙΑΡΚΕΙΑΣ ΜΗΤΡΙΚΟΥ ΘΗΛΑΣΜΟΥ ΚΑΙ ΠΑΧΥΣΑΡΚΙΑΣ ΣΕ ΠΑΙΔΙΑ ΠΡΟΣΧΟΛΙΚΗΣ ΗΛΙΚΙΑΣ

Παλάσκα Ερμιόνη^{1,2}, Δέδες Βασίλειος², Μητρόπουλος Νικόλαος², Ζαφείρη Ελευθερία², Ζυγά Σοφία², Πανουτσόπουλος Γεώργιος²¹Λέκτορας Εφαρμογών, Τμήμα Μαιευτικής, Πανεπιστήμιο Δυτικής Αττικής²Εργαστήριο Φυσιολογίας-Φαρμακολογίας, Τμήμα Νοσηλευτικής, Πανεπιστήμιο Πελοποννήσου

AA071

ΣΥΓΧΡΟΝΑ ΔΕΔΟΜΕΝΑ ΓΙΑ ΤΙΣ ΟΔΗΓΙΕΣ ΠΡΟΣ ΤΟΥΣ ΦΡΟΝΤΙΣΤΕΣ ΤΩΝ ΑΣΘΕΝΩΝ ΜΕ ΑΝΟΙΑ

Στρατάκης Ελευθέριος¹, Καυγά Άννα², Πλακάς Σωτήριος³¹Νοσηλεύτης ΜS(c) ΓΝ Χανίων²Επίκουρος Καθηγήτρια Κοινωνικής Νοσηλευτικής, Τμήμα Νοσηλευτικής, Πανεπιστήμιο Δυτικής Αττικής³Επίκουρος Καθηγητής Κοινωνικής Νοσηλευτικής, Τμήμα Νοσηλευτικής, Πανεπιστήμιο Δυτικής Αττικής

AA072

ΜΕΤΡΑ ΠΡΟΦΥΛΑΞΕΙΣ ΤΩΝ ΕΡΓΑΖΟΜΕΝΩΝ ΤΟΥ ΤΜΗΜΑΤΟΣ ΑΠΟΣΤΕΙΡΩΣΗΣ ΣΕ ΒΙΟΛΟΓΙΚΟΥΣ ΠΑΡΑΓΟΝΤΕΣ

Ταχτσόγλου Κυριακή¹, Ηλιάδης Χρήστος², Κουρκούτα Λαμπρινή³¹Νοσηλεύτρια ΤΕ, Γενικό Νοσοκομείο «Γεννηματάς» Θεσσαλονίκη²Νοσηλεύτης ΤΕ, Ιδιωτικό Θεραπευτήριο Θεσσαλονίκη³Καθηγήτρια Τμήματος Νοσηλευτικής Διεθνές Πανεπιστήμιο Ελλάδος, Θεσσαλονίκη

AA073

ΣΥΓΧΡΟΝΗ ΠΡΟΣΕΓΓΙΣΗ ΣΤΗΝ ΕΠΟΥΛΩΣΗ ΧΡΟΝΙΩΝ ΕΛΚΩΝ

Σκουλάτου Μαρία¹, Παναγοπούλου Βασιλική², Μπέλλα Δέσποινα¹¹Νοσηλεύτρια, Μεταπτυχιακή Φοιτήτρια, ΜΤΝ Γ.Ν-ΚΥ Νάξου²Μεταπτυχιακή Φοιτήτρια, ΤΕΠ ΚΥ Μυκόνου

AA074

ΔΙΑΤΑΡΑΧΕΣ ΕΠΙΠΕΔΩΝ ΑΡΟΑ, ΑΡΟΒ,LP(A) ΣΕ ΑΣΘΕΝΕΙΣ ΜΕ ΚΑΚΟΗΘΗ ΝΕΟΠΛΑΣΜΑΤΑΜΑΣΤΟΥ ΚΑΤΑ ΤΗ ΔΙΑΡΚΕΙΑ ΤΗΣ ΧΗΜΕΙΟΘΕΡΑΠΕΙΑΣ ΔΙΑΤΑΡΑΧΕΣ ΕΠΙΠΕΔΩΝ ΑΡΟΑ, ΑΡΟΒ,LP(A) ΣΕ ΑΣΘΕΝΕΙΣ ΜΕ ΚΑΚΟΗΘΗ ΝΕΟΠΛΑΣΜΑΤΑΜΑΣΤΟΥ ΚΑΤΑ ΤΗ ΔΙΑΡΚΕΙΑ ΤΗΣ ΧΗΜΕΙΟΘΕΡΑΠΕΙΑΣ

Αλιμπέρτη Αικατερίνη¹, Τσιρώνη Μαρία², Ρόχας Χιλ Ανδρέ Πάολα³, Ζυγά Σοφία⁴¹Νοσηλεύτρια ΤΕ, Μsc, Υποψήφια Διδάκτωρ, Γ.Ν.Α. «Ο Ευαγγελισμός»²Καθηγήτρια Τμήματος Νοσηλευτικής Πανεπιστημίου Πελοποννήσου³Μόν. Επίκουρη Καθηγήτρια Τμήματος Νοσηλευτικής Πανεπιστημίου Πελοποννήσου⁴Καθηγήτρια Τμήματος Νοσηλευτικής Πανεπιστημίου Πελοποννήσου

7-10 Οκτωβρίου 2020

2η Ημέρα • Πέμπτη 8 Οκτωβρίου 2020

ΑΙΘΟΥΣΑ Β'

AA075

Η ΕΓΓΡΑΜΜΑΤΟΣΥΝΗ ΥΓΕΙΑΣ ΣΤΗ ΝΟΣΗΛΕΥΤΙΚΗ ΠΡΑΚΤΙΚΗ ΤΗΣ Π.Φ.Υ.

Μηλάκα Μαρία¹, Κουλούρη Αγορίτσα², Καυγά Άννα³¹Νοσηλεύτρια MSc, PhD(c), 2ο Κ.Υ. Περιστερίου²Νοσηλεύτρια MSc, MSc, PhD, 1ο Κ.Υ. Σαλαμίνας,³Επίκουρος Καθηγήτρια Κοινωνικής Νοσηλευτικής ΠΑΔΑ

AA076

Η ΕΠΙΔΡΑΣΗ ΤΗΣ ΚΟΙΝΩΝΙΚΗΣ ΥΠΟΣΤΗΡΙΞΗΣ ΣΤΑ ΕΠΙΠΕΔΑ ΑΓΧΟΥΣ ΚΑΙ ΚΑΤΑΘΛΙΨΗΣ ΣΕ ΑΣΘΕΝΕΙΣ ΜΕ ΓΥΝΑΙΚΟΛΟΓΙΚΟ ΚΑΡΚΙΝΟ

Μεντή Κωνσταντίνα¹, Δοκουσιδίου Ελένη², Αδαμακίδου Θεοδούλα²¹Νοσηλεύτρια ΤΕ, Φοιτήτρια MSc©, «Ογκολογική Ανακουφιστική Φροντίδα», ΓΑΟΝΑ «Άγιος Σάββας»²Επίκουρη καθηγήτρια, Τμήμα Νοσηλευτικής, Πανεπιστήμιο Δυτικής Αττικής

AA077

ΔΙΑΤΑΡΑΧΗ ΤΩΝ ΕΠΙΠΕΔΩΝ ΓΛΥΚΟΖΗΣ ΣΕ ΑΣΘΕΝΕΙΣ ΜΕ ΚΑΚΟΗΘΗ ΝΕΟΠΛΑΣΜΑΤΑ ΜΑΣΤΟΥ ΠΟΥ ΥΠΟΒΑΛΛΟΝΤΑΙ ΣΕ ΧΗΜΕΙΟΘΕΡΑΠΕΙΑ

Αλιμπέρτη Αικατερίνη¹, Τσιρώνη Μαρία², Ρόχας Χιλ Ανδρέ Πάολα³, Ζυγά Σοφία⁴¹Νοσηλεύτρια ΤΕ, Msc, Υποψήφια Διδάκτωρ, Γ.Ν.Α. «Ο Ευαγγελισμός»²Καθηγήτρια Τμήματος Νοσηλευτικής Πανεπιστημίου Πελοποννήσου³Μόν. Επίκουρη Καθηγήτρια Τμήματος Νοσηλευτικής Πανεπιστημίου Πελοποννήσου⁴Καθηγήτρια Τμήματος Νοσηλευτικής Πανεπιστημίου Πελοποννήσου

AA078

ΕΚΤΙΜΗΣΗ ΕΠΙΠΕΔΩΝ ΤΗΣ ΟΥΣΙΑΣ Ρ ΣΤΟΝ ΠΟΝΟ ΣΕ ΣΧΕΣΗ ΜΕ ΤΟ ΦΥΛΟ ΠΑΙΔΙΑΤΡΙΚΩΝ ΑΣΘΕΝΩΝ

Ταμβάκη Ελένη¹, Μπόζας Ευάγγελος², Καλαφάτη Μαρία³, Γιαννακοπούλου Μαργαρίτα⁴¹Νοσηλεύτρια ΠΕ, PhD, Great Ormond Street Hospital, Cardiac Intensive Care Unit, London, UK²Βιολόγος, PhD, Παιδιατρικό Ερευνητικό Εργαστήριο, Τμήμα Νοσηλευτικής, ΕΚΠΑ³Νοσηλεύτρια ΠΕ, PhD, Ε.ΔΙ.Π, Εργαστήριο Κλινικονοσηλευτικών Εφαρμογών, Τμήμα Νοσηλευτικής, ΕΚΠΑ⁴Καθηγήτρια Βασικής Νοσηλευτικής, Διευθύντρια Εργαστ. Κλινικονοσηλευτικών Εφαρμογών, Τμήμα Νοσηλευτικής, ΕΚΠΑ

AA079

Ο ΡΟΛΟΣ ΤΗΣ ΑΙΜΟΕΠΑΓΡΥΠΝΗΣΗΣ ΣΤΗΝ ΑΣΦΑΛΕΙΑ ΤΟΥ ΑΙΜΑΤΟΣ

Σιμωνίδου Αικατερίνη¹, Κουκουρίκος Κων/νος², Ιωσήφ Σοφία³¹Τεχνολόγος Ιατρικών Εργαστηρίων, Msc, Αιμοδοσία, Γ.Ν.Θ Άγιος Παύλος²ΠΕ Νοσηλεύτης, Λέκτορας Εφαρμογών, Τμήμα Νοσηλευτικής, ΔΙ.ΠΑ.Ε³Τεχνολόγος Ιατρικών Εργαστηρίων, Αιμοδοσία, Γ.Ν.Θ Άγιος Παύλος

AA080

ΑΝΕΠΙΘΥΜΗΤΕΣ ΕΠΙΔΡΑΣΕΙΣ ΤΗΣ ΑΠΟΜΟΝΩΣΗΣ ΣΕ ΝΟΣΗΛΕΥΟΜΕΝΟΥΣ ΑΣΘΕΝΕΙΣ ΜΕ ΛΟΙΜΩΔΗ ΝΟΣΟ

Κουκουρίκος Κων/νος¹, Ηλιάδης Χρήστος², Τσαλογλίδου Αρετή³¹ΠΕ Νοσηλεύτης, Λέκτορας Εφαρμογών, Τμήμα Νοσηλευτικής, Διεθνές Πανεπιστήμιο Ελλάδος²ΤΕ Νοσηλεύτης³Επίκουρη Καθηγήτρια, Τμήμα Νοσηλευτικής, Διεθνές Πανεπιστήμιο Ελλάδος

ΑΙΘΟΥΣΑ Β'

AA081

Η ΣΥΜΒΟΛΗ ΤΟΥ ΘΕΑΤΡΟΥ ΣΤΗΝ ΑΝΑΚΤΗΣΗ ΤΗΣ ΨΥΧΙΚΗΣ ΥΓΕΙΑΣ**Κουκουρίκου Ελένη¹, Σιμωνίδου Αικατερίνη², Κουκουρίκος Κων/νος³**¹Φοιτήτρια, Τμήμα Θεάτρου, Αριστοτέλειο Πανεπιστήμιο Θεσσαλονίκης²Τεχνολόγος Ιατρικών Εργαστηρίων, Msc, Αιμοδοσία, Γ.Ν.Θ Άγιος Παύλος³ΠΕ Νοσηλεύτης, Λέκτορας Εφαρμογών, Τμήμα Νοσηλευτικής, Διεθνές Πανεπιστήμιο Ελλάδος

AA082

ΛΟΙΜΩΔΗ ΝΟΣΗΜΑΤΑ : ΕΦΑΡΜΟΓΗ ΜΕΤΡΩΝ ΠΡΟΛΗΨΗΣ ΤΗΣ ΜΕΤΑΔΟΣΗΣ ΤΟΥΣ ΣΕ ΝΟΣΟΚΟΜΕΙΑ**Κουκουρίκος Κων/νος¹, Κουρκούτα Λαμπρινή², Τσαλογλίδου Αρετή³**¹ΠΕ Νοσηλεύτης, Λέκτορας Εφαρμογών, Τμήμα Νοσηλευτικής, Διεθνές Πανεπιστήμιο Ελλάδος²Καθηγήτρια, Τμήμα Νοσηλευτικής, Διεθνές Πανεπιστήμιο Ελλάδος³Επίκουρη Καθηγήτρια, Τμήμα Νοσηλευτικής, Διεθνές Πανεπιστήμιο Ελλάδος

AA083

Η ΦΥΜΑΤΙΩΣΗ ΩΣ ΕΠΑΓΓΕΛΜΑΤΙΚΟ ΝΟΣΗΜΑ- ΝΕΩΤΕΡΑ ΔΕΔΟΜΕΝΑ**Ανδρέου Ευμορφία¹, Καφάζη Αλκμένα², Αποστολοπούλου Ελένη³**¹Νοσηλεύτρια ΠΕ, MSc, PhD (c) ΓΝΝ «Άγιος Παντελεήμων»²Νοσηλεύτρια ΠΕ, MSc, PhD (c) Ευρωκλινική Αθηνών³Ομότιμη Καθηγήτρια, Τμήμα Νοσηλευτικής, ΕΚΠΑ

AA084

ΛΟΙΜΩΔΗ ΝΟΣΗΜΑΤΑ ΣΤΟΥΣ ΕΠΑΓΓΕΛΜΑΤΙΕΣ ΥΓΕΙΑΣ**Ανδρέου Ευμορφία¹, Καφάζη Αλκμένα², Αποστολοπούλου Ελένη³**¹Νοσηλεύτρια ΠΕ, MSc, PhD (c) ΓΝΝ «Άγιος Παντελεήμων»²Νοσηλεύτρια ΠΕ, MSc, PhD (c) Ευρωκλινική Αθηνών³Ομότιμη Καθηγήτρια, Τμήμα Νοσηλευτικής, ΕΚΠΑ

AA085

Η ΚΛΙΜΑΚΑ ΦΟΡΤΟΥ ΝΟΣΗΛΕΥΤΙΚΗΣ ΦΡΟΝΤΙΔΑΣ «NURSING ACTIVITIES SCORE» ΩΣ ΔΕΙΚΤΗΣ ΠΡΟΒΛΕΨΗΣ ΕΜΦΑΝΙΣΗΣ ΔΥΣΜΕΝΩΝ ΕΚΒΑΣΕΩΝ ΣΤΙΣ ΜΟΝΑΔΕΣ ΕΝΤΑΤΙΚΗΣ ΘΕΡΑΠΕΙΑΣ**Νιέρη Αλεξάνδρα - Σταυρούλα¹, Ηλία Σταυρούλα², Καϊτελίδου Δάφνη³, Μάτζιου Βασιλική⁴, Γιαννακοπούλου Μαργαρίτα⁵**¹Νοσηλεύτρια ΠΕ, MSc, MSB(c), PhD(c), Τμήμα Νοσηλευτικής, Εθνικό και Καποδιστριακό Πανεπιστήμιο Αθηνών²Επίκουρη Καθηγήτρια, Επιστημονικά Υπεύθυνη ΜΕΘ Παιδών ΠΑΓΝΗ, Τμήμα Ιατρικής, Πανεπιστήμιο Κρήτης³Αναπληρώτρια Καθηγήτρια, Τμήμα Νοσηλευτικής, Εθνικό και Καποδιστριακό Πανεπιστήμιο Αθηνών⁴Καθηγήτρια Παιδιατρικής Νοσηλευτικής, Τμήμα Νοσηλευτικής, Εθνικό και Καποδιστριακό Πανεπιστήμιο Αθηνών⁵Καθηγήτρια Βασικής Νοσηλευτικής, Τμήμα Νοσηλευτικής, Εθνικό και Καποδιστριακό Πανεπιστήμιο Αθηνών, Διευθύντρια Εργαστηρίου Κλινικονοσηλευτικών Εφαρμογών, Γενικού Ογκολογικού Νοσοκομείου Κηφισιάς «Άγιοι Ανάργυροι», Αττική

AA087

ΓΝΩΣΕΙΣ ΚΑΙ ΣΤΑΣΕΙΣ ΕΡΓΑΖΟΜΕΝΩΝ ΣΕ ΥΠΗΡΕΣΙΕΣ ΥΓΕΙΑΣ ΓΙΑ ΤΟΝ ΑΝΤΙΓΡΙΠΙΚΟ ΕΜΒΟΛΙΑΣΜΟ**Στατήρη Αναστασία¹, Δοκουσιδίου Ελένη², Μάργαρη Νικολέττα², Αδαμακίδου Θεοδούλα², Παντελίδης Παντελής³**¹Νοσηλεύτρια, MSc²Επίκουρη Καθηγήτρια, Τμήμα Νοσηλευτικής, Πανεπιστήμιο Δυτικής Αττικής³Καθηγητής, Τμήματος Οικονομικής Επιστήμης, Πανεπιστήμιο Πειραιώς

ΑΙΘΟΥΣΑ Β'

AA089

ΔΕΣΜΗ ΜΕΤΡΩΝ ΠΡΟΛΗΨΗΣ ΤΗΣ ΠΝΕΥΜΟΝΙΑΣ ΣΥΝΔΕΟΜΕΝΗΣ ΜΕ ΤΟΝ ΜΗΧΑΝΙΚΟ ΑΕΡΙΣΜΟ ΣΤΗ ΜΟΝΑΔΑ ΕΝΤΑΤΙΚΗΣ ΘΕΡΑΠΕΙΑΣ**Δαράβαλη Ελένη¹, Φωτιάδου Ειρήνη¹, Δοκουσιδίου Ελένη²**¹Φοιτήτρια Νοσηλευτικής, Πανεπιστήμιο Δυτικής Αττικής²Επίκουρη Καθηγήτρια, Τμήμα Νοσηλευτικής, Πανεπιστήμιο Δυτικής Αττικής

AA090

ΔΙΕΥΡΕΥΝΗΣΗ ΤΩΝ ΓΝΩΣΕΩΝ ΤΟΥ ΠΛΗΘΥΣΜΟΥ ΓΙΑ ΤΗΝ ΑΡΤΗΡΙΑΚΗ ΠΙΕΣΗ**Μπατζογιάννη Αφροδίτη¹, Καραθανάση Ευγενία², Καυγά Άννα³**¹Νοσηλεύτρια, MSc(c), Κ.Υ. Χαϊδαρίου²Νοσηλεύτρια, MSc(c), Ξενώνας Ψυχικής Υγείας «Καλλίστη», Αθήνα³Επίκουρος Καθηγήτρια Κοινωνικής Νοσηλευτικής, Πανεπιστήμιο Δυτικής Αττικής

AA091

ΔΙΑΤΡΟΦΗ ΠΑΙΔΙΩΝ ΜΕ ΟΞΕΙΑ ΔΙΑΡΡΟΙΑ**Ηλιάδης Χρήστος¹, Λέρα Μαρία², Κουρκούτα Λαμπρινή³**¹Νοσηλεύτης ΤΕ, Ιδιωτικό Θεραπευτήριο Θεσσαλονίκη²Νοσηλεύτρια ΤΕ, Γενικό Νοσοκομείο «Ιπποκράτειο» Θεσσαλονίκη³Καθηγήτρια Τμήματος Νοσηλευτικής Διεθνές Πανεπιστήμιο Ελλάδος, Θεσσαλονίκη

AA092

ΑΙΜΟΡΡΟΦΙΛΙΑ Β: Η ΒΑΣΙΛΙΚΗ ΑΣΘΕΝΕΙΑ**Κουρκούτα Λαμπρινή¹, Βακιάνη Δήμητρα², Ηλιάδης Χρήστος³**¹Καθηγήτρια Τμήματος Νοσηλευτικής ΔΙΠΑΕ, Θεσσαλονίκη²Πτυχιούχος Τμήματος Ψηφιακών Μέσων & Επικοινωνίας ΤΕΙ Ιονίων Νήσων, ³Νοσηλεύτης ΤΕ, Ιδιωτικό Θεραπευτήριο Θεσσαλονίκης

AA094

ΑΣΚΗΣΗ ΚΑΙ ΥΠΕΡΤΑΣΗ**Κουρκούτα Λαμπρινή¹, Χριστάρα- Παπαδοπούλου Αλεξάνδρα², Τσαλογλίδου Αρετή³**¹Καθηγήτρια Τμήματος Νοσηλευτικής ΔΙΠΑΕ, Θεσσαλονίκη²Καθηγήτρια Τμήματος Φυσικοθεραπείας ΔΙΠΑΕ, Θεσσαλονίκη³Επίκουρη Καθηγήτρια Τμήματος Νοσηλευτικής ΔΙΠΑΕ, Θεσσαλονίκη

AA095

Ο ΡΟΛΟΣ ΤΟΥ ΝΟΣΗΛΕΥΤΗ ΣΤΟ ΠΡΟΓΡΑΜΜΑ «ΒΟΗΘΕΙΑ ΣΤΟ ΣΠΙΤΙ»**Κουρκούτα Λαμπρινή¹, Αθανασιάδου Ελένη², Κρεσπάνη Μαρινέλα³**¹Καθηγήτρια Τμήματος Νοσηλευτικής ΔΙΠΑΕ, Θεσσαλονίκη²Νοσηλεύτρια ΤΕ Δημόσιο Ψυχιατρείο Θεσσαλονίκης³Νοσηλεύτρια ΤΕ, Τμήματος Νοσηλευτικής ΑΤΕΙ Θεσσαλονίκης

AA096

ΕΚΠΑΙΔΕΥΣΗ ΣΤΟΝ ΣΑΚΧΑΡΩΔΗ ΔΙΑΒΗΤΗ**Στάμου Μαρία¹, Ηλιάδης Χρήστος², Ουζουνάκης Πέτρος³**¹Νοσηλεύτρια ΤΕ, Γηροκομείο Μητροπόλεως Ξάνθης²Νοσηλεύτης ΤΕ, Ιδιωτικό Θεραπευτήριο Θεσσαλονίκης³Νοσηλεύτης ΤΕ, Πανεπιστημιακό Νοσοκομείο Αλεξανδρούπολης

ΑΙΘΟΥΣΑ Β'

AA097

Ο ΡΟΛΟΣ ΤΟΥ ΝΟΣΗΛΕΥΤΗ ΣΤΗΝ ΑΝΤΙΜΕΤΩΠΙΣΗ ΠΑΙΔΙΑΤΡΙΚΟΥ ΑΣΘΕΝΗ ΜΕ ΚΡΑΝΙΟΕΓΚΕΦΑΛΙΚΗ ΚΑΚΩΣΗ ΣΤΑ Τ.Ε.Π.**Κωνσταντή Όλγα**¹Φοιτήτρια, Τμήμα Νοσηλευτικής, Διεθνές Πανεπιστήμιο Ελλάδος

AA098

ΠΑΙΔΙΚΗ ΚΑΡΔΙΟΠΑΘΕΙΑ ΚΑΙ ΣΥΜΠΤΩΜΑΤΟΛΟΓΙΑ**Ηλιάδης Χρήστος¹, Τσαλογλίδου Αρετή², Κουκουρίκος Κωνσταντίνος²**¹Νοσηλεύτριας ΤΕ, Ιδιωτικό Θεραπευτήριο Θεσσαλονίκη²Καθηγητές Τμήματος Νοσηλευτικής Διεθνές Πανεπιστήμιο Ελλάδος, Θεσσαλονίκη

AA099

Η ΕΠΙΔΡΑΣΗ ΤΗΣ ΤΗΛΕΟΠΤΙΚΗΣ ΒΙΑΣ ΣΤΗΝ ΨΥΧΙΚΗ ΥΓΕΙΑ ΤΩΝ ΠΑΙΔΙΩΝ**Τσαλογλίδου Αρετή¹, Κουκουρίκος Κωνσταντίνος², Κουρκούτα Λαμπρινή³**¹Επίκουρη καθηγήτρια, Τμήμα Νοσηλευτικής, Διεθνές Πανεπιστήμιο της Ελλάδος²Λέκτορας Εφαρμογών, Τμήμα Νοσηλευτικής, Διεθνές Πανεπιστήμιο της Ελλάδος³Καθηγήτρια, Τμήμα Νοσηλευτικής, Διεθνές Πανεπιστήμιο της Ελλάδος

AA100

Η ΕΠΙΔΡΑΣΗ ΤΗΣ ΘΕΡΑΠΕΥΤΙΚΗΣ ΜΑΛΑΞΗΣ ΣΤΟ ΚΑΡΔΙΑΓΓΕΙΑΚΟ ΣΥΣΤΗΜΑ**Τσαλογλίδου Αρετή¹, Λεονταρίδου Ιωάννα², Κουρκούτα Λαμπρινή³**¹Επίκουρη καθηγήτρια, Τμήμα Νοσηλευτικής, Διεθνές Πανεπιστήμιο της Ελλάδος²Καθηγήτρια, Τμήμα Επιστημών Διατροφής και Διαιτολογίας, Διεθνές Πανεπιστήμιο της Ελλάδος³Καθηγήτρια, Τμήμα Νοσηλευτικής, Διεθνές Πανεπιστήμιο της Ελλάδος

AA101

Η ΕΠΙΔΡΑΣΗ ΤΗΣ ΧΡΗΣΗΣ ΑΠΟΛΥΜΑΝΤΙΚΩΝ ΑΠΟ ΤΟΥΣ ΕΠΑΓΓΕΛΜΑΤΙΕΣ ΥΓΕΙΑΣ ΣΤΗΝ ΑΝΑΠΤΥΞΗ ΤΗΣ ΧΡΟΝΙΑΣ ΑΠΡΟΦΡΑΚΤΙΚΗΣ ΠΝΕΥΜΟΝΟΠΑΘΕΙΑΣ**Τσαλογλίδου Αρετή¹, Παντελίδου Παρθενόπη², Κουτσοχρήστου Δέσποινα³**¹Επίκουρη καθηγήτρια, Τμήμα Νοσηλευτικής, Διεθνές Πανεπιστήμιο της Ελλάδος²Νοσηλεύτρια, MSc, PhD, Προϊσταμένη Α΄ Παθολογικής Κλινικής, ΠΓΝ ΑΧΕΠΑ, Θεσσαλονίκη³Νοσηλεύτρια, MSc, ΤΕΠ, ΠΓΝ Γ. Παπανικολάου, Θεσσαλονίκη

AA102

ΤΟ ΟΞΥ ΟΡΓΑΝΙΚΟ ΨΥΧΟΣΥΝΔΡΟΜΟ (ΝΤΕΛΙΡΙΟ) ΣΤΙΣ ΜΟΝΑΔΕΣ ΕΝΤΑΤΙΚΗΣ ΘΕΡΑΠΕΙΑΣ: ΜΗ ΦΑΡΜΑΚΕΥΤΙΚΑ ΜΕΤΡΑ ΠΡΟΛΗΨΗΣ**Τσαλογλίδου Αρετή¹, Ηλιάδης Χρήστος², Κουκουρίκος Κωνσταντίνος³**¹Επίκουρη καθηγήτρια, Τμήμα Νοσηλευτικής, Διεθνές Πανεπιστήμιο της Ελλάδος²Νοσηλεύτριας ΤΕ, Ιδιωτικό Θεραπευτήριο Θεσσαλονίκης³Λέκτορας Εφαρμογών, Τμήμα Νοσηλευτικής, Διεθνές Πανεπιστήμιο της Ελλάδος

AA103

ΟΙΚΟΝΟΜΙΚΕΣ ΕΠΙΠΤΩΣΕΙΣ ΤΟΥ ΚΑΡΚΙΝΟΥ ΤΟΥ ΤΡΑΧΗΛΟΥ ΜΗΤΡΑΣ**Μαυρίδου Δήμητρα¹, Δελίτσκου Κελαϊδή¹, Βασιλειάδου Ελένη¹**¹Φοιτήτες

7-10 Οκτωβρίου 2020

2η Ημέρα • Πέμπτη 8 Οκτωβρίου 2020

ΑΙΘΟΥΣΑ Β'

AA104

ΚΑΡΔΙΑ ΚΑΙ ΑΣΚΗΣΗ

Κουρκούτα Λαμπρινή¹, Μπάλιου Βαΐα², Γεωργούδη Αικατερίνη³¹Καθηγήτρια Τμήματος Νοσηλευτικής ΔΙΠΑΕ, Θεσσαλονίκη²Νοσηλεύτρια ΤΕ, Προϊσταμένη, Θεραπευτήριο «ο Ευαγγελισμός» Αθηνών³Νοσηλεύτρια ΤΕ, Τομέαρχης, Θεραπευτήριο «ο Ευαγγελισμός» Αθηνών

AA105

ΑΞΙΟΛΟΓΗΣΗ ΤΟΥ ΑΓΧΟΥΣ ΚΑΙ ΤΗΣ ΚΑΤΑΘΛΙΨΗΣ ΣΕ ΕΠΙΒΙΩΣΑΣΕΣ ΓΥΝΑΙΚΕΣ ΑΠΟ ΚΑΡΚΙΝΟ ΜΑΣΤΟΥ

Αγγέλη Πηνελόπη¹, Φασόη Γεωργία², Ζαρταλούδη Αφροδίτη, Καλεμικεράκης Ιωάννης³, Κωνσταντινίδης Θεοχάρης⁴, Γκοβίνα Ουρανία⁵¹Νοσηλεύτρια ΜSc, Λαϊκό Νοσοκομείο, Αθήνα²Αναπληρώτρια καθηγήτρια, Τμήμα Νοσηλευτικής, Πανεπιστήμιο Δυτικής Αττικής, Αθήνα³Λέκτορας, Τμήμα Νοσηλευτικής, Πανεπιστήμιο Δυτικής Αττικής, Αθήνα⁴Επίκουρος Καθηγητής, Τμήμα Νοσηλευτικής, Πανεπιστήμιο Δυτικής Αττικής, Αθήνα⁵Επίκουρος Καθηγητής, Τμήμα Νοσηλευτικής, Ελληνικό Μεσογειακό Πανεπιστήμιο, Ηράκλειο

AA106

ΠΑΡΑΓΟΝΤΕΣ ΚΙΝΔΥΝΟΥ ΕΜΦΑΝΙΣΗΣ ΜΕΛΑΝΩΜΑΤΟΣ

Λουλουδά Χριστίνα, Λουλουδά Κωνσταντίνα

Φοιτήτριες Τμήματος Νοσηλευτικής, Διεθνές Πανεπιστήμιο της Ελλάδος

AA107

ΔΙΑΣΦΑΛΙΣΗ ΤΗΣ ΑΞΙΟΠΡΕΠΕΙΑΣ ΣΤΗΝ ΜΟΝΑΔΑ ΕΝΤΑΤΙΚΗΣ ΘΕΡΑΠΕΙΑΣ

Χατζηνικολάου Αικατερίνη¹, Λαβδανίτη Μαρία²¹Προπτυχιακή φοιτήτρια, Τμήμα Νοσηλευτικής, Διεθνές Πανεπιστήμιο της Ελλάδος, Θεσσαλονίκη²Αναπληρώτρια καθηγήτρια, Τμήμα Νοσηλευτικής, Διεθνές Πανεπιστήμιο της Ελλάδος, Θεσσαλονίκη

AA108

ΠΟΙΟΤΗΤΑ ΖΩΗΣ ΑΣΘΕΝΩΝ ΜΕ ΕΚΦΥΛΙΣΗ ΤΗΣ ΩΧΡΑΣ ΚΗΛΙΔΑΣ ΣΧΕΤΙΖΟΜΕΝΗ ΜΕ ΤΗΝ ΤΡΙΤΗ ΗΛΙΚΙΑ

Χατζηνικολάου Αικατερίνη¹, Λαβδανίτη Μαρία²¹Προπτυχιακή φοιτήτρια, Τμήμα Νοσηλευτικής, Διεθνές Πανεπιστήμιο της Ελλάδος, Θεσσαλονίκη²Αναπληρώτρια καθηγήτρια, Τμήμα Νοσηλευτικής, Διεθνές Πανεπιστήμιο της Ελλάδος, Θεσσαλονίκη

AA109

ΔΙΕΡΕΥΝΗΣΗ ΨΥΧΙΚΗΣ ΕΠΙΒΑΡΥΝΣΗΣ ΦΡΟΝΤΙΣΤΩΝ ΟΓΚΟΛΟΓΙΚΩΝ ΑΣΘΕΝΩΝ ΣΕ ΣΥΝΕΧΙΖΟΜΕΝΗ ΧΗΜΕΙΟΘΕΡΑΠΕΙΑ. Η ΕΜΠΕΙΡΙΑ ΕΝΟΣ ΚΕΝΤΡΟΥ

Αλεβιζόπουλος Νεκτάριος¹, Αλεξανδρής Δημήτρης², Βρέντζου Λευκοθέα³, Κυρκυλής Γεώργιος⁴, Λουκά Νίκη⁵, Κάππου Αναστασία⁶¹Παθολόγος – Ογκολόγος, ΓΝΑ «Ο Ευαγγελισμός»²Ειδικευόμενος Παθολόγος – Ογκολόγος, ΓΝΑ «Ο Ευαγγελισμός»³Νοσηλεύτρια, ΤΕ, Ογκολογικό Τμήμα, ΓΝΑ «ο Ευαγγελισμός» Βοηθός Νοσηλευτικής, Ογκολογικό Τμήμα, ΓΝΑ «ο Ευαγγελισμός»⁴Νοσηλεύτρια, ΤΕ, ΔΙΕΚ, ΓΝΑ «ο Ευαγγελισμός»⁵Νοσηλεύτρια, ΤΕ, Ογκολογικό Τμήμα, ΓΝΑ «ο Ευαγγελισμός»

ΑΙΘΟΥΣΑ Β'

AA110

ΔΙΕΡΕΥΝΗΣΗ ΕΙΔΟΥΣ ΚΑΙ ΕΝΤΑΣΗΣ ΕΠΙΒΑΡΥΝΣΗΣ ΟΓΚΟΛΟΓΙΚΩΝ ΦΡΟΝΤΙΣΤΩΝ Η ΕΜΠΕΙΡΙΑ ΕΝΟΣ ΟΓΚΟΛΟΓΙΚΟΥ ΚΕΝΤΡΟΥ**Αλεβιζόπουλος Νεκτάριος¹, Αλεξανδρής Δημήτρης², Βρέντζου Λευκοθέα³, Κυρκυλής Γεώργιος⁴, Λουκά Νίκη⁵**¹Παθολόγος - Ογκολόγος, ΓΝΑ «Ο Ευαγγελισμός»²Ειδικευόμενος Παθολόγος - Ογκολόγος, ΓΝΑ «Ο Ευαγγελισμός»³Νοσηλεύτρια, ΤΕ, Ογκολογικό Τμήμα, ΓΝΑ «ο Ευαγγελισμός»⁴Βοηθός Νοσηλευτικής, Ογκολογικό Τμήμα, ΓΝΑ «ο Ευαγγελισμός»⁵Νοσηλεύτρια, ΤΕ, ΔΙΕΚ, ΓΝΑ «ο Ευαγγελισμός»

AA111

ΠΟΙΟΤΗΤΑ ΖΩΗΣ ΤΩΝ ΑΣΘΕΝΩΝ ΥΠΟ ΑΙΜΟΚΑΘΑΡΣΗ ΚΑΙ Η ΣΥΜΒΟΛΗ ΤΗΣ ΤΕΧΝΟΛΟΓΙΑΣ: ΒΙΒΛΙΟΓΡΑΦΙΚΗ ΑΝΑΣΚΟΠΗΣΗ**Βοβλιανού Σταυρούλα¹, Ντουνούση Ευαγγελία², Τσούγια Παναγιώτα³**¹Νοσηλεύτρια ΤΕ, MSc, PhD (c), Γ.Ν. Καβάλας²Επ. Καθηγήτρια Ιατρικής Σχολής Πανεπιστημίου Ιωαννίνων³τ. Διευθύντρια Νοσηλευτικής Υπηρεσίας Γ.Ν. Παίδων «Π&Α Κυριακού», Πρόεδρος ENEN

AA112

ΝΟΣΗΛΕΥΤΙΚΗ ΠΑΡΑΚΟΛΟΥΘΗΣΗ ΑΣΘΕΝΩΝ ΠΟΥ ΥΠΟΒΑΛΛΟΝΤΑΙ ΣΕ ΚΑΡΔΙΟΛΟΓΙΚΕΣ ΔΙΑΔΕΡΜΙΚΕΣ ΕΠΕΜΒΑΣΕΙΣ ΚΑΙ ΛΑΜΒΑΝΟΥΝ ΣΚΕΥΑΣΜΑΤΑ ΓΙΑ ΗΠΙΑ ΚΑΤΑΣΤΟΛΗ ΚΑΙ ΠΑΥΣΙΠΟΝΗ ΑΓΩΓΗ**Σάρρου Μαρία¹, Σκουλαρίγκης Ιωάννης², Τρίκας Αθανάσιος³**¹Νοσηλεύτρια ΤΕ, MSc, PhD(c), Γ.Ν.Α. «Η ΕΛΠΙΣ»²Καθηγητής Καρδιολογίας Τμήματος Ιατρικής Πανεπιστημίου Θεσσαλίας³Συντονιστής Διευθυντής Καρδιολογικής Κλινικής Γ.Ν.Α. «Η ΕΛΠΙΣ», Αναπληρωτής Καθηγητής Τμήματος Ιατρικής ΕΚΠΑ

AA113

ΥΠΕΡΒΟΛΙΚΗ ΧΡΗΣΗ ΤΟΥ ΔΙΑΔΙΚΤΥΟΥ: ΨΥΧΟΛΟΓΙΚΕΣ ΚΑΙ ΣΩΜΑΤΙΚΕΣ ΕΠΙΠΤΩΣΕΙΣ**Σακίκη Γίονα, Τσαλαματά Κωνσταντίνα, Πολυκανδριώτη Μαρία**

Μεταπτυχιακό Πρόγραμμα Σπουδών «Εξειδικευμένη Κλινική Νοσηλευτική», Πανεπιστήμιο Δυτικής Αττικής

AA114

ΔΙΑΧΕΙΡΙΣΗ ΕΠΙΔΗΜΙΩΝ ΕΛΟΝΟΣΙΑΣ ΣΤΗΝ ΕΛΛΑΔΑ ΚΑΙ ΔΙΕΘΝΩΣ**Σταυροπούλου Ελένη, Μανωλοπούλου Κωνσταντίνα**

Νοσηλεύτριες ΠΕ, MSc, Ερρίκος Ντυνάν Hospital Center

AA115

ΟΙΚΟΝΟΜΙΚΕΣ ΕΠΙΠΤΩΣΕΙΣ ΤΟΥ ΚΑΡΚΙΝΟΥ ΤΟΥ ΜΑΣΤΟΥ**Μπόλματη Αικατερίνη, Σύγγελη Θεοδώρα, Καζακίδου Μαρία**

Φοιτήτριες Τμήματος Νοσηλευτικής, Διεθνούς Πανεπιστημίου Ελλάδος, Θεσσαλονίκη

7-10 Οκτωβρίου 2020

2η Ημέρα • Πέμπτη 8 Οκτωβρίου 2020

ΑΙΘΟΥΣΑ Β'

AA116

ΑΞΙΟΛΟΓΗΣΗ ΤΗΣ ΠΝΕΥΜΑΤΙΚΟΤΗΤΑΣ ΑΣΘΕΝΩΝ ΜΕ ΧΡΟΝΙΑ ΝΕΦΡΙΚΗ ΝΟΣΟ

Φραδέλος Ευάγγελος¹, Παπαθανασίου Ιωάννα², Κριτωτάκης Εμμανουήλ³, Τζαβέλλα Φωτεινή⁴, Αλικάρη Βικτωρία⁵, Τσάρας Κωνσταντίνος⁶, Νερολιάτσιου Άννα⁷, Ζυγά Σοφία⁸¹Νοσηλεύτης PhD, Νοσοκομείο Νοσημάτων Θώρακος Αθηνών «Η Σωτηρία»²Αναπληρώτρια Καθηγήτρια, Τμήμα Νοσηλευτικής, Πανεπιστήμιο Θεσσαλίας³Νοσηλεύτης MSc, Γενικό Νοσοκομείο Αθηνών «Σισμανόγλειο»⁴Επίκουρος Καθηγήτρια, Τμήμα Νοσηλευτικής, Πανεπιστήμιο Πελοποννήσου⁵Λέκτορας, Τμήμα Νοσηλευτικής, Πανεπιστήμιο Δυτικής Αττικής⁶Αναπληρωτής Καθηγητής, Γενικό Τμήμα, Πανεπιστήμιο Θεσσαλίας⁷Τομέαρχης Νοσηλευτικής Υπηρεσίας, Ειδική Ψυχιατρική Νοσηλεύτρια MSc, Π.Γ.Ν.Λάρισας⁸Καθηγήτρια, Τμήμα Νοσηλευτικής, Πανεπιστήμιο Πελοποννήσου

AA117

ΠΝΕΥΜΑΤΙΚΗ ΦΡΟΝΤΙΔΑ ΑΣΘΕΝΩΝ: Η ΕΠΙΔΡΑΣΗ ΤΗΣ ΠΡΟΣΕΥΧΗΣ

Τσίλιας Δημήτριος¹, Σταματοπούλου Ελένη², Σταματοπούλου Αθανασία³¹Νοσηλεύτης, MSc Νοσοκομείο Παίδων Αθηνών Π. & Α. Κυριακού.²MSc Εθνικής Σχολής Δημόσιας Υγείας, MSc Διοίκηση Μονάδων Υγείας & Κοινωνικής Πρόνοιας Πανεπιστήμιο Δυτικής Αττικής & Ευρωπαϊκό Πανεπιστήμιο Κύπρου, Λειτουργός Δημόσιας Υγείας, Εκπαιδευτικός, Νοσηλεύτρια Γ.Ν.Α. ΚΑΤ, Member PCRS-UK³Rh.D.(c) Οικονομολόγος, MSc international Human Recourse Management, MSc Διοίκηση Μονάδων Υγείας & Κοινωνικής Πρόνοιας ΠΑ.Δ.Α. & Ευρωπαϊκό Πανεπιστήμιο Κύπρου, Εκπαιδευτικός, Ακαδημαϊκή Υπότροφος Πανεπιστήμιο Δυτικής Αττικής

AA119

ΠΑΡΑΓΟΝΤΕΣ ΠΟΥ ΕΠΗΡΕΑΖΟΥΝ ΤΗΝ ΕΜΒΟΛΙΑΣΤΙΚΗ ΚΑΛΥΨΗ ΕΝΑΝΤΙ ΤΟΥ ΗΡV

Γάτου Ευαγγελία¹, Τζενετίδης Κωνσταντίνος², Γιαμαρέλου Μαριλέννα³, Χαράνά Αικατερίνη⁴¹Επισκέπτρια Υγείας, ΤΕ, Τομυ Αγρίας Βόλου²Επιμελητής Β, Κέντρο Υγείας Βελεστίνου, Τομυ Αγρίας Βόλου³Νοσηλεύτρια ΠΕ, Τομυ Νέας Ιωνίας, Βόλου⁴Διευθύνουσα Νοσηλευτικής Υπηρεσίας, Γενικό Νοσοκομείο Βόλου

AA120

ΣΤΡΑΤΗΓΙΚΕΣ ΑΝΤΙΜΕΤΩΠΙΣΗΣ ΕΡΕΘΙΣΜΑΤΩΝ ΑΓΧΟΥΣ ΚΑΙ ΑΙΣΘΗΣΗ ΑΥΤΟΑΠΟΤΕΛΕΣΜΑΤΙΚΟΤΗΤΑΣ ΓΙΑ ΤΗ ΔΙΑΚΟΠΗ ΤΟΥ ΚΑΠΝΙΣΜΑΤΟΣ ΣΕ ΚΑΠΝΙΣΤΕΣ ΣΥΜΒΑΤΙΚΟΥ ΚΑΙ ΗΛΕΚΤΡΟΝΙΚΟΥ ΤΣΙΓΑΡΟΥ

Μπούρα Γεωργία¹, Τριανταφυλλίδου Σοφία²¹Νοσηλεύτρια²Επίκουρος Καθηγήτρια ΠΑΔΑ

ΑΙΘΟΥΣΑ Α΄

08:30-09:30

ΕΛΕΥΘΕΡΕΣ ΑΝΑΚΟΙΝΩΣΕΙΣ

ΠΛΗΡΟΦΟΡΙΚΗ ΤΗΣ ΥΓΕΙΑΣ (3) – ΥΓΙΕΙΝΗ ΚΑΙ ΑΣΦΑΛΕΙΑ (3)

Προεδρείο:

Ηγουμενίδης Μιχάλης, Επίκουρος Καθηγητής Νοσηλευτικής Ηθικής και Δεοντολογίας, Τμήμα Νοσηλευτικής, Πανεπιστήμιο Πατρών**Χαρχαρίδου Μαρία**, Νοσηλεύτρια ΠΕ, MSc, PhD, Προϊσταμένη 1ου Νοσηλευτικού Τομέα, ΓΝΑ «Γ. ΓΕΝΝΗΜΑΤΑΣ

ΕΑ039

ΕΘΙΣΜΟΣ ΣΤΟ ΔΙΑΔΙΚΤΥΟ: ΕΡΕΥΝΑ ΣΕ ΦΟΙΤΗΤΕΣ ΝΟΣΗΛΕΥΤΙΚΗΣ

Ανυφαντή Χριστίνα¹, Βαλανίδου Αθηνά¹, Γιαννακούρα Ειρήνη¹, Παναγιώτου Ιωάννα¹, Παππά Μαρία-Αναστασία¹, Κιέκκας Παναγιώτης³, Τζεναλής Αναστάσιος², Μπακάλης Νικόλαος³¹Φοιτήτρια/τής, Τμήμα Νοσηλευτικής, Πανεπιστήμιο Πατρών²Επίκουρος Καθηγητής, Τμήμα Νοσηλευτικής, Πανεπιστήμιο Πατρών³Αναπληρωτής Καθηγητής, Τμήμα Νοσηλευτικής, Πανεπιστήμιο Πατρών

ΕΑ041

Η ΕΠΙΔΡΑΣΗ ΤΩΝ ΜΕΣΩΝ ΚΟΙΝΩΝΙΚΗΣ ΔΙΚΤΥΩΣΗΣ ΣΤΗ ΔΙΑΤΡΟΦΗ ΤΩΝ ΦΟΙΤΗΤΩΝ ΝΟΣΗΛΕΥΤΙΚΗΣ

Γκίκα Χριστίνα¹, Μούγιου Αναστασία¹, Μπουζάνη Πολυξένη¹, Νικδήμα Μαργαρίτα¹, Ντάκα Ματίλντα¹, Τζεναλής Αναστάσιος², Μπακάλης Νικόλαος³¹Φοιτήτρια/τής, Τμήμα Νοσηλευτικής, Πανεπιστήμιο Πατρών²Επίκουρος Καθηγητής, Τμήμα Νοσηλευτικής, Πανεπιστήμιο Πατρών³Αναπληρωτής Καθηγητής, Τμήμα Νοσηλευτικής, Πανεπιστήμιο Πατρών

ΕΑ054

Η ΨΗΦΙΑΚΗ ΝΟΣΗΛΕΥΤΙΚΗ ΚΑΙ Η ΣΥΜΒΟΛΗ ΤΗΣ ΣΤΗΝ ΥΓΕΙΟΝΟΜΙΚΗ ΠΕΡΙΘΑΛΨΗ

Αλεξανδροπούλου Χριστίνα-Αθανασία¹, Παναγιωτόπουλος Ηλίας², Δημητρακόπουλος Γεώργιος³¹Νοσηλεύτρια Μ.Ε.Θ., Γ.Ν. «Ασκληπιείο Βούλας», Αττική²Υποψήφια Διδάκτωρ, Τμήμα Πληροφορικής και Τηλεματικής, Χαροκόπειο Πανεπιστήμιο Αθηνών³Ακαδημαϊκή Υπότροφος, Τμήμα Νοσηλευτικής, Πανεπιστήμιο Δυτικής Αττικής²Υποψήφιος Διδάκτωρ, Τμήμα Πληροφορικής και Τηλεματικής, Χαροκόπειο Πανεπιστήμιο Αθηνών³Επικ. Καθηγητής, Τμήμα Πληροφορικής και Τηλεματικής, Χαροκόπειο Πανεπιστήμιο Αθηνών

ΕΑ045

ΕΠΙΠΤΩΣΕΙΣ ΤΟΥ ΚΥΚΛΙΚΟΥ ΩΡΑΡΙΟΥ ΕΡΓΑΣΙΑΣ ΤΩΝ ΝΟΣΗΛΕΥΤΩΝ ΣΤΟΝ ΚΙΡΚΑΔΙΟ ΡΥΘΜΟ

Χριστοφάκη ΓεωργίαΣπουδάστρια 4^{ου} Έτους Υγειονομικού Σώματος Νοσηλευτικής, Σχολή Αξιωματικών Νοσηλευτικής, Αθήνα

ΕΑ046

ΜΕΣΑ ΣΚΙΑΓΡΑΦΙΚΗΣ ΑΝΤΙΘΕΣΗΣ ΣΤΗΝ ΑΠΕΙΚΟΝΙΣΗ ΜΕ ΜΑΓΝΗΤΙΚΟ ΣΥΝΤΟΝΙΣΜΟ

Μαλιάκας Βασίλειος¹, Νούσια Παναγιώτα², Ντάσιου Ιωάννα³¹ΤΕ Ραδιολογίας Ακτινολογίας, Rt, Msc, Ma, PhD(C) - Π.Γ.Ν.Ι.²Νοσηλεύτρια ΤΕ Μαγνητικού Τομογράφου ΠΓΝΙ³Τεχνολόγος Ακτινολόγος Μαγνητικού Τομογράφου Π.Γ.Ν.Ι.

ΑΙΘΟΥΣΑ Α΄

E064

ΚΟΠΩΣΗ ΣΥΜΠΟΝΟΙΑΣ ΣΤΗ ΝΟΣΗΛΕΥΤΙΚΗ: ΠΡΟΛΗΨΗ ΚΑΙ ΑΝΤΙΜΕΤΩΠΙΣΗ

Μισουρίδου Ευδοκία¹, Φραδέλος Ευάγγελος², Κριτσωτάκης Εμμανουήλ³¹BA, MSc, Διδάκτωρ Πανεπιστημίου Μάντσεστερ Η.Β., Επίκουρη Καθηγήτρια Νοσηλευτικής Ψυχικής Υγείας, Τμήμα Νοσηλευτικής, ΣΕΥΠ, ΠΑΔΑ.²Νοσηλεύτης PhD, Νοσοκομείο Νοσημάτων Θώρακος Αθηνών «Η Σωτηρία».³Νοσηλεύτης Ψυχικής Υγείας, MSc, Ψυχιατρ. Τμ. Π.Γ.Ν. Σισμανόγλειο,

09:30-10:00

ΔΙΑΛΕΞΗ 12**ΒΙΟΛΟΓΙΚΟΙ ΚΑΙ ΠΕΡΙΒΑΛΛΟΝΤΙΚΟΙ ΠΑΡΑΓΟΝΤΕΣ ΠΟΥ ΚΑΘΟΡΙΖΟΥΝ ΤΗ ΓΝΩΣΤΙΚΗ ΚΑΙ ΣΥΝΑΙΣΘΗΜΑΤΙΚΗ ΝΟΗΜΟΣΥΝΗ ΛΕΙΤΟΥΡΓΙΑ ΣΤΑ ΠΑΙΔΙΑ****Προεδρείο:****Ζυγά Σοφία**, Καθηγήτρια, Τμήμα Νοσηλευτικής, Αντιπρύτανης Έρευνας και Δια βίου Μάθησης, Πανεπιστήμιο Πελοποννήσου**Παναγιώτου Ασπασία**, Επίκουρη Καθηγήτρια, Πρόεδρος Τμήματος Νοσηλευτικής, Πανεπιστήμιο Πελοποννήσου**Ομιλήτρια:****Ρόχας Ανδρέα Πάολα**, Επίκουρη Καθηγήτρια, Τμήμα Νοσηλευτικής, Πανεπιστήμιο Πελοποννήσου

10:00-10:30

ΔΙΑΛΕΞΗ 13**ΠΟΡΕΙΑ ΖΩΗΣ ΣΤΗΝ ΚΛΙΝΙΚΗ ΝΟΣΗΛΕΥΤΙΚΗ****Προεδρείο:****Κυρίτση Ελένη-Κουκουλάρη**, Ομότιμη Καθηγήτρια, Τμήμα Νοσηλευτικής, Πανεπιστήμιο Δυτικής Αττικής**Ομιλήτρια:****Ευστρατίου Φραγκούλα**, Νοσηλεύτρια, MSc, PhD(c), Ογκολογικό Τμήμα, ΓΝΠΑ «Π. & Α. ΚΥΡΙΑΚΟΥ» - Ογκολογικό Νοσοκομείο ΕΛΠΙΔΑ

10:30-11:00

ΔΙΑΛΕΙΜΜΑ

11:00-12:30

ΣΤΡΟΓΓΥΛΟ ΤΡΑΠΕΖΙ 14**ΕΚΠΑΙΔΕΥΣΗ ΕΝΗΛΙΚΩΝ ΚΑΙ ΔΙΑ ΒΙΟΥ ΜΑΘΗΣΗ****Προεδρείο:****Δοκουτσιδου Ελένη**, Επίκουρη Καθηγήτρια, Τμήμα Νοσηλευτικής, Πανεπιστήμιο Δυτικής Αττικής**Καυγά Άννα**, Επίκουρη Καθηγήτρια Κοινωνικής Νοσηλευτικής, Τμήμα Νοσηλευτικής, Πανεπιστήμιο Δυτικής Αττικής**Εισηγήσεις/ Εισηγητές:****• Εκπαίδευση ενηλίκων****Καυγά Άννα**, Επίκουρη Καθηγήτρια Κοινωνικής Νοσηλευτικής, Τμήμα Νοσηλευτικής, Πανεπιστήμιο Δυτικής Αττικής**• Δια βίου μάθηση****Καλογιάννη Αντωνία**, Επίκουρη Καθηγήτρια, Τμήμα Νοσηλευτικής, Πανεπιστήμιο Δυτικής Αττικής**• Τεχνικές εκπαίδευσης ενηλίκων****Μάργαρη Νικολέττα**, Επίκουρη Καθηγήτρια, Τμήμα Νοσηλευτικής, Πανεπιστήμιο Δυτικής Αττικής**• Εξ' αποστάσεως εκπαίδευση****Βασιλόπουλος Γεώργιος**, Επίκουρος Καθηγητής, Τμήμα Νοσηλευτικής, Πανεπιστήμιο Δυτικής Αττικής

ΑΙΘΟΥΣΑ Α'

12:30-14:00

ΣΤΡΟΓΓΥΛΟ ΤΡΑΠΕΖΙ 16**ΚΑΘΗΚΟΝΤΑ ΚΑΙ ΑΡΜΟΔΙΟΤΗΤΕΣ ΤΟΥ ΝΟΣΗΛΕΥΤΗ ΕΝΔΟΣΚΟΠΗΣΗΣ ΣΤΗ ΜΟΝΑΔΑ ΕΝΔΟΣΚΟΠΗΣΕΩΝ ΠΕΠΤΙΚΟΥ ΣΥΣΤΗΜΑΤΟΣ****Προεδρείο:****Παρασκευά Κωνσταντίνα**, Γαστρεντερολόγος, Διευθύντρια ΕΣΥ, Επιστημονικά Υπεύθυνη Γαστρεντερολογικού Τμήματος, ΚΩΝΣΤΑΝΤΟΠΟΥΛΕΙΟ ΓΝ Ν. Ιωνίας – Πατησίων**Δοκουσίδου Ελένη**, Επίκουρη Καθηγήτρια, Τμήμα Νοσηλευτικής, Πανεπιστήμιο Δυτικής Αττικής**Εισηγήσεις/ Εισηγητές:****• Νοσηλευτικό Ιστορικό – Νοσηλευτικά Αρχεία καταγραφής Μονάδας Ενδοσκόπησης****Γλέζου Κυριακή**, Νοσηλεύτρια, Γαστρεντερολογικό Τμήμα-Μονάδα Ενδοσκοπήσεων, ΚΩΝΣΤΑΝΤΟΠΟΥΛΕΙΟ ΓΝ Ν. Ιωνίας-Πατησίων**• Καταστολή στην ενδοσκόπηση: Παράμετροι ποιότητας και σωστή παρακολούθηση του ασθενούς****Δελατόλας Βικέντιος**, Νοσηλεύτης, Γαστρεντερολογικό Τμήμα-Μονάδα Ενδοσκοπήσεων, ΚΩΝΣΤΑΝΤΟΠΟΥΛΕΙΟ ΓΝ Ν. Ιωνίας-Πατησίων**• Καθαρισμός των ενδοσκοπίων: Από το κρεβάτι του ασθενούς μέχρι την αποθήκευση του ενδοσκοπίου (video)****Κυβέλου Ελένη**, Νοσηλεύτρια, Γαστρεντερολογικό Τμήμα-Μονάδα Ενδοσκοπήσεων, ΚΩΝΣΤΑΝΤΟΠΟΥΛΕΙΟ ΓΝ Ν. Ιωνίας-Πατησίων**• Διαχείριση της επιδημίας στη Μονάδα Ενδοσκόπησης: Ρόλοι και Υπευθυνότητες****Ντούσκα Αλεξία**, Νοσηλεύτρια, Γαστρεντερολογικό Τμήμα-Μονάδα Ενδοσκοπήσεων, ΚΩΝΣΤΑΝΤΟΠΟΥΛΕΙΟ ΓΝ Ν. Ιωνίας-Πατησίων**• Πως εκπαιδεύονται οι νέοι νοσηλευτές στη Μονάδα Ενδοσκόπησης;****Αποστολίδη Ε.**, Νοσηλεύτρια, Ενδοσκοπικό Τμήμα, 251 ΓΝΑ

14:00-14:30

ΔΙΑΛΕΞΗ 17**ΑΥΤΟΗΓΕΣΙΑ: ΧΤΙΖΟΝΤΑΣ ΜΙΑ ΒΑΣΗ ΠΡΟΣΩΠΙΚΗΣ ΔΥΝΑΜΗΣ****Προεδρείο:****Τζαβέλλα Φωτεινή**, Επίκουρη Καθηγήτρια Κοινωνιολογίας Υγείας, Εργαστήριο Ολοκληρωμένης Φροντίδας Υγείας, Τμήμα Νοσηλευτικής, Πανεπιστήμιο Πελοποννήσου**Ομιλήτρια:****Παναγιωτοπούλου Καλλιόπη**, RN, MSc, PhD, Διευθύντρια Νοσηλευτικής Υπηρεσίας Ευγενιδείου Θεραπευτηρίου, Διδάσκουσα ΠΔ 407/80, Τμήμα Νοσηλευτικής, Πανεπιστήμιο Πελοποννήσου, Επισκέπτρια Καθηγήτρια, HCM, Nearpolis University Rafos, CY, Καθηγήτρια ΔΕΕ, AMC

14:30-15:00

ΔΙΑΛΕΙΜΜΑ

15:00-15:30

ΕΛΕΥΘΕΡΕΣ ΑΝΑΚΟΙΝΩΣΕΙΣ**ΚΑΡΔΙΟΛΟΓΙΚΗ ΝΟΣΗΛΕΥΤΙΚΗ (6)****Προεδρείο:****Νακάκης Κωνσταντίνος**, Λέκτορας Εφαρμογών, Τμήμα Νοσηλευτικής, Πανεπιστήμιο Θεσσαλίας**Πέτσιος Κωνσταντίνος**, Νοσηλεύτης ΠΕ, ΜΗΝ(ς), ΜΗs, PhD, Υπεύθυνος Κλινικής Νοσηλευτικής Έρευνας, ΩΝΑΣΕΙΟ Καρδιοχειρουργικό Κέντρο

3η Ημέρα • Παρασκευή 9 Οκτωβρίου 2020

ΑΙΘΟΥΣΑ Α΄

ΕΑ006

ΑΝΑΚΟΥΦΙΣΤΙΚΗ ΦΡΟΝΤΙΔΑ ΑΣΘΕΝΩΝ ΜΕ ΚΑΡΔΙΑΚΗ ΑΝΕΠΑΡΚΕΙΑ

Ντζιαβίδα Γεωργία¹, Φώτος Νικόλαος², Μπροκαλάκη Ηρώ³¹Νοσηλεύτρια ΠΕ, MSc(c). Υγείας Μέλαθρον, Τ.Υ.Π.Ε.Τ.²Επίκουρος Καθηγητής. Τμήμα Νοσηλευτικής, Σχολή Επιστημών Υγείας, Εθνικών και Καποδιστριακών Πανεπιστημίων Αθηνών³Ομότιμη Καθηγήτρια. Τμήμα Νοσηλευτικής, Σχολή Επιστημών Υγείας, Εθνικών και Καποδιστριακών Πανεπιστημίων Αθηνών

ΕΑ009

ΕΚΠΑΙΔΕΥΣΗ ΑΣΘΕΝΩΝ ΜΕ ΚΟΛΠΙΚΗ ΜΑΡΜΑΡΥΓΗ

Βράχα Παρασκευή¹, Φώτος Νικόλαος², Μπροκαλάκη Ηρώ³¹Νοσηλεύτρια ΠΕ, MSc(c). ΜΕΝΝ, Ιδιωτικό Νοσοκομείο «Μητέρα»²Επίκουρος Καθηγητής. Τμήμα Νοσηλευτικής, Σχολή Επιστημών Υγείας, Εθνικών και Καποδιστριακών Πανεπιστημίων Αθηνών, Αθήνα³Ομότιμη Καθηγήτρια. Τμήμα Νοσηλευτικής, Σχολή Επιστημών Υγείας, Εθνικών και Καποδιστριακών Πανεπιστημίων Αθηνών, Αθήνα

ΕΑ051

ΑΞΙΟΛΟΓΗΣΗ ΤΗΣ ΠΟΙΟΤΗΤΑΣ ΖΩΗΣ ΣΕ ΑΣΘΕΝΕΙΣ ΜΕ ΚΑΡΔΙΑΚΗ ΑΝΕΠΑΡΚΕΙΑ»

**Δήμου Ιλιάδα RN, MSc, PhD^{1*}, Καρδακάρη Όλγα RN, MSc, PhD¹, Γιάννου Σωτηρία RN, MSc¹, Μπεχλιούλης Άρης MD, PhD¹,
Λαμπρινού Αικατερίνη RN, MSc, PhD², Νάκα Κ. Αικατερίνη MD, PhD¹**¹Β΄ Καρδιολογική Κλινική Π.Γ.Ν. Ιωαννίνων²RN, MSc, PhD Πανεπιστήμιο Κύπρου^{*}RN, MSc, PhD(c) Επιστημονική Συνεργάτιδα Ιατρείου Καρδιακής Ανεπάρκειας Β΄ Καρδιολογική Κλινική Π.Γ.Ν. Ιωαννίνων

ΕΑ053

ΕΠΙΔΡΑΣΗ ΤΩΝ ΑΓΧΟΛΥΤΙΚΩΝ ΦΑΡΜΑΚΩΝ ΣΤΗΝ ΑΡΤΗΡΙΑΚΗ ΠΙΕΣΗ

Λιανού Ελισάβετ¹, Τσιούφης Κωνσταντίνος², Κυρίτση Ελένη³, Τούσουλης Δημήτριος⁴¹Νοσηλεύτρια ΤΕ, MSc, Ευρωκλινική Αθηνών²Καθηγητής, Ιατρική Σχολή, ΕΚΠΑ³Ομότιμη Καθηγήτρια, Τμήμα Νοσηλευτικής, ΤΕΙ Αθήνας⁴Καθηγητής, Ιατρική Σχολή, ΕΚΠΑ

ΕΑ 098

ΣΥΓΓΕΝΕΙΣ ΚΑΡΔΙΟΠΑΘΕΙΕΣ ΕΝΗΛΙΚΩΝ ΚΑΙ ΠΟΙΟΤΗΤΑ ΖΩΗΣ

Κακιώρη Σοφία¹, Καλογιάννη Αντωνία², Πολυκανδριώτη Μαρία³¹Φοιτήτρια Νοσηλευτικής, Πανεπιστήμιο Δυτικής Αττικής²Επίκουρος Καθηγήτρια Νοσηλευτικής, Πανεπιστήμιο Δυτικής Αττικής³Αναπληρώτρια Καθηγήτρια Νοσηλευτικής, Πανεπιστήμιο Δυτικής Αττικής

ΕΑ164

ΤΑ ΟΦΕΛΗ ΤΗΣ ΑΣΚΗΣΗΣ ΣΤΗΝ ΑΡΤΗΡΙΑΚΗ ΥΠΕΡΤΑΣΗ

Μισκεδάκη Αλεξάνδρα¹, Ανωγειανάκη Ιφιγένεια¹, Νηστικιάκη Ελένη²¹Νοσηλεύτρια ΤΕ, ΜΕΘ, ΠΑΓΝΗ²Νοσηλεύτρια ΤΕ, ΜΕΠΚ, ΠΑΓΝΗ

ΑΙΘΟΥΣΑ Α΄

16:00-16:30	<p>ΔΙΑΛΕΞΗ 19 ΑΙΜΟΡΡΑΓΙΑ ΑΝΩΤΕΡΟΥ ΠΕΠΤΙΚΟΥ. ΚΛΙΝΙΚΗ ΕΙΚΟΝΑ-ΕΝΔΟΣΚΟΠΙΚΗ ΑΝΤΙΜΕΤΩΠΙΣΗ</p> <p>Προεδρείο: <i>Χρηστίδου Αγγελική</i>, Γαστρεντερολόγος, Επιμελήτρια Α΄ ΓΝΑ «Ο ΕΥΑΓΓΕΛΙΣΜΟΣ» <i>Βιέννα Ελένη</i>, Νοσηλεύτρια, Υπεύθυνη Ενδοσκοπικής Μονάδας Γαστρεντερολογικό Τμήμα, ΓΝΑ «Ο ΕΥΑΓΓΕΛΙΣΜΟΣ»</p> <p>Ομιλητής: <i>Βιάζης Νίκος</i>, Γαστρεντερολόγος, Διευθυντής, Γαστρεντερολογικό Τμήμα, ΓΝΑ «Ο ΕΥΑΓΓΕΛΙΣΜΟΣ»</p>
16:30-17:30	<p>ΕΛΕΥΘΕΡΕΣ ΑΝΑΚΟΙΝΩΣΕΙΣ ΧΕΙΡΟΥΡΓΙΚΗ ΝΟΣΗΛΕΥΤΙΚΗ (6)</p> <p>Προεδρείο: <i>Κουτελέκος Ιωάννης</i>, Επίκουρος Καθηγητής Παιδιατρικής Νοσηλευτικής, Τμήμα Νοσηλευτικής, Πανεπιστήμιο Δυτικής Αττικής <i>Καλογιάννη Αντωνία</i>, Επίκουρη Καθηγήτρια, Τμήμα Νοσηλευτικής, Πανεπιστήμιο Δυτικής Αττικής</p>

ΕΑ018

ΕΚΤΙΜΗΣΗ ΤΗΣ ΘΕΣΗΣ ΣΩΜΑΤΟΣ ΤΩΝ ΚΡΙΣΙΜΑ ΑΣΘΕΝΩΝ ΣΤΗΝ ΑΝΑΠΤΥΞΗ ΕΝΔΟΚΟΙΛΙΑΚΗΣ ΥΠΕΡΤΑΣΗΣ ΚΑΙ ΣΥΝΔΡΟΜΟΥ ΚΟΙΛΙΑΚΟΥ ΔΙΑΜΕΡΙΣΜΑΤΟΣ**Κιρκέτσου Μαρία¹, Καλογιάννη Αντωνία²**¹Νοσηλεύτρια, ΤΕ, ΜSc, ΜΕΘ «Γ. Γεννηματάς»²Επίκουρη καθηγήτρια, Τμήμα Νοσηλευτικής ΠΑΔΑ

ΕΑ068

ΟΞΕΙΑ ΥΔΡΟΚΕΦΑΛΙΑ ΣΕ ΕΝΗΛΙΚΑ ΑΣΘΕΝΗ. ΤΟΠΟΘΕΤΗΣΗ ΕΞΩΤΕΡΙΚΗΣ ΠΑΡΟΧΕΤΕΥΣΗΣ ΕΓΚΕΦΑΛΟΥ.**Μοδινού Όλγα¹, Κυριάκος Κρητικόπουλος²**¹Νοσηλεύτρια ΠΕ, ΜSc, Phd. Διευθύντρια Ν.Υ. Γενικό Νοσοκομείο Ασκληπιείο Βούλας²Νοσηλευτής ΤΕ. Προϊστάμενος Χειρουργείου

Γ.Ν.ΝΙΚΑΙΑΣ «Άγιος Παντελεήμων» & Γ.Ν.Δ.Α «Η Αγ. Βαρβάρα».

ΕΑ106

ΠΑΡΑΓΟΝΤΕΣ ΚΙΝΔΥΝΟΥ ΜΕΤΕΓΧΕΙΡΗΤΙΚΗΣ ΑΙΜΟΡΡΑΓΙΑΣ ΣΕ ΚΑΡΔΙΟΧΕΙΡΟΥΡΓΗΜΕΝΟΥΣ ΑΣΘΕΝΕΙΣ**Μπονικού Μαρία¹, Βασιλόπουλος Γεώργιος², Τουλιά Γεωργία², Γιακουμιάκης Κωνσταντίνος¹, Μιχοπάνου Νεκταρία¹, Καλογιάννη Αντωνία²**¹Νοσηλεύτρια/τρια Μονάδας Καρδιοχειρουργημένων ασθενών, ΓΝΑ Ευαγγελισμός²Επίκουρος/η καθηγήτρια Τμήματος Νοσηλευτικής Πανεπιστήμιο Δυτικής Αττικής

ΕΑ116

ΣΥΣΤΑΣΕΙΣ ΓΙΑ MONITORING ΕΝΔΟΚΡΑΝΙΑΣ ΠΙΕΣΗΣ ICP ΣΕ ΑΣΘΕΝΕΙΣ ΜΕ ΚΕΚ.**Μοδινού Όλγα¹, Κυριάκος Κρητικόπουλος²**¹Νοσηλεύτρια ΠΕ, ΜSc, Phd. Διευθύντρια Ν.Υ. Γενικό Νοσοκομείο Ασκληπιείο Βούλας²Νοσηλευτής ΤΕ. Προϊστάμενος Χειρουργείου

Γ.Ν.ΝΙΚΑΙΑΣ «Άγιος Παντελεήμων» & Γ.Ν.Δ.Α «Η Αγ. Βαρβάρα».

ΑΙΘΟΥΣΑ Α΄

ΕΑ120

ΥΔΡΟΘΕΡΑΠΕΙΑ ΣΕ ΑΣΘΕΝΕΙΣ ΜΕ ΤΡΑΧΕΙΟΣΤΟΜΙΑ, ΜΕ ΣΥΝΔΡΟΜΟ ΜΕΤΑ ΤΗ ΝΟΣΗΛΕΙΑ ΣΤΗ ΜΕΘ. ΕΙΝΑΙ ΑΣΦΑΛΗΣ;***Νικηφόρου Αρετή¹, Βαγενά Ευθυμία², Κατσίκη Ελένη³, Μαρίνη Μαρία³, Χαρίση Αθανασία³, Λέκκα Παναγιώτα³, Νανάς Σεραφείμ⁴**¹Προϊσταμένη Μονάδας Αυξημένης Φροντίδας Κέντρο Αποκατάστασης και Αποθεραπείας «Φιλοκτήτης»²Προϊσταμένη Θεραπευτικών Τμημάτων, Υδροθεραπεύτρια, Κέντρο Αποκατάστασης και Αποθεραπείας «Φιλοκτήτης»³Νοσηλεύτρια Μονάδας Αυξημένης Φροντίδας Κέντρο Αποκατάστασης και Αποθεραπείας «Φιλοκτήτης»⁴Καθηγητής Παθολογίας-Εντατικής Θεραπείας, Διευθυντής ΠΜΣ, Ιατρική Σχολή ΕΚΠΑ

ΕΑ128

Η ΣΥΜΒΟΛΗ ΤΟΥ ΝΟΣΗΛΕΥΤΗ ΣΤΗΝ ΕΚΤΙΜΗΣΗ ΔΙΑΤΑΡΑΧΩΝ ΚΑΤΑΠΟΣΗΣ ΣΕ ΑΣΘΕΝΕΙΣ ΜΕ ΚΕΚ**Μοδινού Όλγα¹, Καρακώστας Κώστας², Κρητικόπουλος Κυριάκος³**¹Νοσηλεύτρια ΠΕ, MSc, PhD. Τομέαρχης Α Χειρουργικού τομέα²Νοσηλευτής ΤΕ, MSc. Προϊστάμενος Νευροχειρουργικής, Νευρολογικής και οφθαλμολογικής κλινικής. Γ.Νοσοκομείο Ελευσίνας Θριάσειο³Νοσηλευτής ΤΕ. Προϊστάμενος Χειρουργείου

Γ.Ν.ΝΙΚΑΙΑΣ «Άγιος Παντελεήμων» & Γ.Ν.Δ.Α «Η Αγ. Βαρβάρα»

17:30-18:00

ΔΙΑΛΕΞΗ 20**ΚΑΙΝΟΤΟΜΙΑ ΚΑΙ ΝΟΣΗΛΕΥΤΙΚΗ: ΕΜΠΟΔΙΑ & ΠΡΟΚΛΗΣΕΙΣ****Προεδρείο:****Παπαγεωργίου Δημήτριος**, Νοσηλευτής ΠΕ, MSc, PhD, Προϊστάμενος, Ογκολογική Κλινική, ΕΥΡΩΚΛΙΝΙΚΗ ΑΘΗΝΩΝ**Ομιλητής:****Πέτσιος Κωνσταντίνος**, Νοσηλευτής ΠΕ, ΜΗΝ(ς), ΜΗs, PhD, Υπεύθυνος Κλινικής Νοσηλευτικής Έρευνας, ΩΝΑΣΕΙΟ Καρδιοχειρουργικό Κέντρο

18:00-20:00

ΕΛΕΥΘΕΡΕΣ ΑΝΑΚΟΙΝΩΣΕΙΣ**ΝΟΣΗΛΕΥΤΙΚΗ ΨΥΧΙΚΗΣ ΥΓΕΙΑΣ (12)****Προεδρείο:****Παπαδούρη Άννα**, Νοσηλεύτρια ΠΕ, MSc, Πανεπιστημιακή Χειρουργική-Γαστρεντερολογική Κλινική, ΓΟΝΚ «ΟΙ ΑΓΙΟΙ ΑΝΑΡΓΥΡΟΙ»**Παππά Αναστασία**, Νοσηλεύτρια ΠΕ, MSc, PhD, Προϊσταμένη Εφημεριών, Αιγινήτειο Νοσοκομείο, Ακαδημαϊκή Υπότροφος ΠΑΠΕΛ, Αθήνα

ΕΑ077

ΠΟΙΟΤΗΤΑ ΖΩΗΣ ΑΣΘΕΝΩΝ ΜΕ ΜΥΑΣΘΕΝΕΙΑ GRAVIS (MG)**Ρούσσος Σπυρίδων, Καστός Δημήτριος, Πολυκανδριώτη Μαρία**

Μεταπτυχιακό Πρόγραμμα Σπουδών «Εξειδικευμένη Κλινική Νοσηλευτική», Πανεπιστήμιο Δυτικής Αττικής

ΕΑ 079

ΣΤΑΣΕΙΣ ΚΑΙ ΑΠΟΦΕΙΣ ΕΝΗΛΙΚΩΝ ΑΣΘΕΝΩΝ ΜΕ ΕΠΙΛΗΨΙΑ**Καστός Δημήτριος, Ρούσσος Σπυρίδων, Κουτελέκος Ιωάννης, Γερογιάννη Γεωργία, Βασιλόπουλος Γεώργιος, Καπάδοχος Θεόδωρος, Δούσης Ευάγγελος, Πολυκανδριώτη Μαρία**

Μεταπτυχιακό Πρόγραμμα Σπουδών «Εξειδικευμένη Κλινική Νοσηλευτική», Πανεπιστήμιο Δυτικής Αττικής

ΑΙΘΟΥΣΑ Α΄

ΕΑ080

ΕΠΙΛΗΨΙΑ ΣΤΗΝ ΕΝΗΛΙΚΟ ΖΩΗ: ΧΑΡΑΚΤΗΡΙΣΤΙΚΑ ΑΣΘΕΝΩΝ**Ρούσσος Σπυρίδων, Καστός Δημήτριος, Κουτελέκος Ιωάννης, Βασιλόπουλος Γεώργιος, Καπάδοχος Θεόδωρος, Καλογιάννη Αντωνία, Δούσης Ευάγγελος, Πολυκανδριώτη Μαρία**

Μεταπτυχιακό Πρόγραμμα Σπουδών «Εξειδικευμένη Κλινική Νοσηλευτική», Πανεπιστήμιο Δυτικής Αττικής

ΕΑ086

ΚΑΤΑΘΛΙΨΗ ΑΣΘΕΝΩΝ ΜΕ ΔΙΑΒΗΤΙΚΟ ΕΛΚΟΣ**Αναστασίου Ευθύμιος¹, Γάλλου Γεωργία – Μαρία², Πολυκανδριώτη Μαρία³**¹Νοσηλεύτης ΤΕ, Μsc, Θεραπεία και φροντίδα τραυμάτων και ελκών²Νοσηλεύτρια ΤΕ,³Αναπληρώτρια Καθηγήτρια Νοσηλευτικής, Πανεπιστήμιο Δυτικής Αττικής

ΕΑ089

ΕΠΙΛΟΧΕΙΟΣ ΚΑΤΑΘΛΙΨΗ**Φλώρου Κατερίνα¹, Μάλκα Σεφίκο¹, Πολυκανδριώτη Μαρία²**¹Φοιτήτριες Νοσηλευτικής, Πανεπιστήμιο Δυτικής Αττικής²Αναπληρώτρια Καθηγήτρια Νοσηλευτικής, Πανεπιστήμιο Δυτικής Αττικής

ΕΑ 090

ΣΚΛΗΡΥΝΣΗ ΚΑΤΑ ΠΛΑΚΑΣ : ΑΓΧΟΣ ΚΑΙ ΚΑΤΑΘΛΙΨΗ**Πολίτου Ελευθερία¹, Φουρκή Ιωάννα¹, Πολυκανδριώτη Μαρία¹**¹Φοιτήτριες Νοσηλευτικής, Πανεπιστήμιο Δυτικής Αττικής²Αναπληρώτρια καθηγήτρια Νοσηλευτικής, ΠΑΔΑ

ΕΑ 092

ΜΟΥΣΙΚΗ ΚΑΙ ΝΟΣΗΛΕΥΤΙΚΗ ΦΡΟΝΤΙΔΑ**Ρήγα Παναγιώτα¹, Κουτελέκος Ιωάννης², Πολυκανδριώτη Μαρία³**¹Φοιτήτρια Νοσηλευτικής, Πανεπιστήμιο Δυτικής Αττικής²Επίκουρος Καθηγητής Νοσηλευτικής, Πανεπιστήμιο Δυτικής Αττικής³Αναπληρώτρια Καθηγήτρια Νοσηλευτικής, Πανεπιστήμιο Δυτικής Αττικής

ΕΑ104

ΤΟ ΒΙΩΜΑ ΤΗΣ ΑΝΕΡΓΙΑΣ ΚΑΙ ΟΙ ΨΥΧΟΚΟΙΝΩΝΙΚΕΣ ΤΟΥ ΕΠΙΔΡΑΣΕΙΣ**Δημοσθένη Άννα¹, Παπαθανασίου Ιωάννα², Κουρκούτα Λαμπρινή³, Τζαβέλλα Φωτεινή⁴, Παπαγιάννης Δημήτρης⁵, Μάλλη Φωτεινή⁶, Τσάρας Κωνσταντίνος⁷, Φραδέλος Ευάγγελος⁸**¹Ψυχολόγος, ΜSc, Κέντρο Εκπαιδευτικής και Συμβουλευτικής Υποστήριξης (ΚΕΣΥ) Λάρισας, Λάρισα²Αναπληρώτρια Καθηγήτρια, Τμήμα Νοσηλευτικής, Πανεπιστήμιο Θεσσαλίας, Λάρισα³Καθηγήτρια, Διεθνές Πανεπιστήμιο Ελλάδας, Θεσσαλονίκη⁴Επίκουρος Καθηγήτρια, Τμήμα Νοσηλευτικής, Πανεπιστήμιο Πελοποννήσου, Τρίπολη⁵Επίκουρος Καθηγητής, Τμήμα Νοσηλευτικής, Πανεπιστήμιο Θεσσαλίας, Λάρισα⁶Αναπληρώτρια Καθηγήτρια, Τμήμα Νοσηλευτικής, Πανεπιστήμιο Θεσσαλίας, Λάρισα⁷Αναπληρωτής Καθηγητής, Γενικό Τμήμα, Πανεπιστήμιο Θεσσαλίας, Λάρισα⁸Νοσηλεύτης, ΜSc, PhD, Ψυχιατρική Κλινική, Γ.Ν.Ν.Θ.Α. «Η Σωτηρία», Αθήνα

ΑΙΘΟΥΣΑ Α΄

ΕΑ134

ΣΥΓΚΡΙΣΗ ΕΠΙΠΕΔΩΝ ΑΓΧΟΥΣ-ΚΑΤΑΘΛΙΨΗΣ ΑΝΔΡΩΝ ΚΑΙ ΓΥΝΑΙΚΩΝ ΠΟΥ ΥΠΟΒΑΛΛΟΝΤΑΙ ΣΕ ΑΙΜΟΚΑΘΑΡΣΗ ΣΕ ΣΧΕΣΗ ΜΕ ΤΑ ΚΛΙΝΙΚΑ ΧΑΡΑΚΤΗΡΙΣΤΙΚΑ ΚΑΙ ΤΙΣ ΑΠΟΨΕΙΣ ΤΟΥΣ**Τσούλου Βασιλική¹, Καλαφατάκης Φώτιος², Φουρκή Ιωάννα², Πολυκανδριώτη Μαρία³**¹Υποψήφια Διδάκτωρ Πανεπιστημίου Δυτικής Αττικής²Φοιτητές Πανεπιστημίου Δυτικής Αττικής³Αναπληρώτρια Καθηγήτρια Νοσηλευτικής, Πανεπιστήμιο Δυτικής Αττικής

ΕΑ135

ΣΥΓΚΡΙΣΗ ΕΠΙΠΕΔΩΝ ΑΓΧΟΥΣ/ΚΑΤΑΘΛΙΨΗΣ ΑΝΔΡΩΝ ΚΑΙ ΓΥΝΑΙΚΩΝ ΠΟΥ ΥΠΟΒΑΛΛΟΝΤΑΙ ΣΕ ΑΙΜΟΚΑΘΑΡΣΗ ΣΕ ΣΧΕΣΗ ΜΕ ΤΑ ΔΗΜΟΓΡΑΦΙΚΑ ΧΑΡΑΚΤΗΡΙΣΤΙΚΑ**Χριστοδούλου Αγγελική¹, Περάκη Μαριάννα¹, Παπαδόπουλος Ιωάννης¹, Παραστατίδου Παναγιώτα¹, Πέππα Αικατερίνη¹, Στεργιανός Γεώργιος¹, Πολυκανδριώτη Μαρία²**¹Φοιτητές Νοσηλευτικής, Πανεπιστημίου Δυτικής Αττικής²Αναπληρώτρια Καθηγήτρια Νοσηλευτικής, Πανεπιστήμιο Δυτικής Αττικής

ΕΑ163

ΟΡΙΑΚΗ ΔΙΑΤΑΡΑΧΗ ΠΡΟΣΩΠΙΚΟΤΗΤΑΣ ΣΤΗΝ ΕΦΗΒΕΙΑ. Η ΓΟΗΤΕΙΑ ΤΗΣ ΤΡΙΚΥΜΙΑΣ ΣΤΗΝ ΚΛΙΝΙΚΗ ΠΡΑΞΗ**Καλλιγέρη Έλλη¹, Αθανασιάδου Ευμορφίλη², Μαρινάκη Δόξα³**¹Νοσηλεύτρια ΤΕ, MSc, Προϊσταμένη Ψ.ΜΕΝ ΠΓΝ «Σισμανόγλειο», Μαρούσι²Νοσηλεύτρια ΠΕ, MSc, ΠΓΝ «Σισμανόγλειο», Μαρούσι³Νοσηλεύτρια ΠΕ, MSc, ΠΓΝ «Σισμανόγλειο», Μαρούσι

ΕΑ172

ΔΙΕΡΕΥΝΗΣΗ ΑΓΧΟΥΣ ΚΑΙ ΕΣΤΙΑΣΗΣ ΕΛΕΓΧΟΥ ΥΓΕΙΑΣ ΣΕ ΑΣΘΕΝΕΙΣ ΠΟΥ ΥΠΟΒΑΛΛΟΝΤΑΙ ΣΕ ΑΙΜΟΚΑΘΑΡΣΗ**Καλίνη Σοφία¹, Καυγά Άννα², Στάμου Αγγελική³, Ζαρταλούδη Αφροδίτη²**¹Μεταπτυχιακή φοιτήτρια, ΠΜΣ «Νευρολογικά νοσήματα- σύγχρονη πρακτική βασισμένη σε ενδείξεις», Τμήμα Νοσηλευτικής, Πανεπιστήμιο Δυτικής Αττικής²Επίκουρη Καθηγήτρια, Τμήμα Νοσηλευτικής, Πανεπιστήμιο Δυτικής Αττικής³Λέκτορας Εφαρμογών, Τμήμα Νοσηλευτικής, Πανεπιστήμιο Δυτικής Αττικής

ΑΙΘΟΥΣΑ Β'

08:30-09:30

ΕΛΕΥΘΕΡΕΣ ΑΝΑΚΟΙΝΩΣΕΙΣ
ΚΟΙΝΟΤΙΚΗ ΝΟΣΗΛΕΥΤΙΚΗ (7)**Προεδρείο:****Γιαννακοπούλου Μαργαρίτα**, Καθηγήτρια, Τμήμα Νοσηλευτικής, ΕΚΠΑ**Ευαγγέλου Ελένη**, Καθηγήτρια, Τμήμα Νοσηλευτικής, Πανεπιστήμιο Δυτικής Αττικής

ΕΑ011

ΣΥΣΧΕΤΙΣΗ ΤΩΝ ΕΠΙΠΕΔΩΝ ΑΓΧΟΥΣ ΚΑΙ ΚΑΤΑΘΛΙΨΗΣ ΜΕ ΤΑ ΕΠΙΠΕΔΑ ΠΟΙΟΤΗΤΑΣ ΖΩΗΣ ΘΑΛΑΣΣΑΙΜΙΚΩΝ ΑΣΘΕΝΩΝ ΣΤΗΝ ΚΡΗΤΗ**Τζαγκαράκη Μαριλένα¹, Γιανναδάκη Γεωργία-Κωνσταντίνα¹, Σποντιδάκη Ανδρομάχη¹, Λιναρδάκης Μανόλης⁴, Ροβίθης Μιχαήλ³, Ρίκος Νικόλαος²**¹Νοσηλεύτρια, τμήμα Νοσηλευτικής, Ελληνικό Μεσογειακό Πανεπιστήμιο²Λέκτορας, τμήμα Νοσηλευτικής, Ελληνικό Μεσογειακό Πανεπιστήμιο³Επίκουρος Καθ., τμήμα Νοσηλευτικής, Ελληνικό Μεσογειακό Πανεπιστήμιο⁴Στατιστικός, Ιατρική σχολή Πανεπιστήμιο Κρήτης

ΕΑ038

ΟΙ ΑΠΟΦΕΙΣ ΤΩΝ ΦΟΙΤΗΤΩΝ ΝΟΣΗΛΕΥΤΙΚΗΣ ΣΧΕΤΙΚΑ ΜΕ ΤΗΝ ΕΜΒΟΛΙΑΚΗ ΚΑΛΥΨΗ ΚΑΙ ΤΗΝ ΕΠΟΧΙΚΗ ΓΡΙΠΗ**Βάσος Άγγελος¹, Γιαννακαρίου Μαρίνα¹, Ζησιμοπούλου Ελένη¹, Καλογεροπούλου Έλενα¹, Νικολοπούλου Λυδία¹, Τζεναλής Αναστάσιος², Μπακάλης Νικόλαος³**¹Φοιτήτρια/τής, Τμήμα Νοσηλευτικής, Πανεπιστήμιο Πατρών²Επίκουρος Καθηγητής, Τμήμα Νοσηλευτικής, Πανεπιστήμιο Πατρών³Αναπληρωτής Καθηγητής, Τμήμα Νοσηλευτικής, Πανεπιστήμιο Πατρών

ΕΑ043

ΟΙ ΑΠΟΦΕΙΣ ΤΩΝ ΝΕΩΝ ΓΙΑ ΤΟ ΣΥΜΒΑΤΙΚΟ ΚΑΙ ΗΛΕΚΤΡΟΝΙΚΟ ΤΣΙΓΑΡΟ**Γκίκα Χριστίνα¹, Καραμαγκιόλης Κωνσταντίνος¹, Κοντογιάννης Κωνσταντίνος¹, Θεοφάνης Βασίλης¹, Κάραλης Σωτήρης¹, Γκουρπρήτ Γκάρου¹, Τζεναλής Αναστάσιος², Μπακάλης Νικόλαος³**¹Φοιτήτρια/τής, Τμήμα Νοσηλευτικής, Πανεπιστήμιο Πατρών²Επίκουρος Καθηγητής, Τμήμα Νοσηλευτικής, Πανεπιστήμιο Πατρών³Αναπληρωτής Καθηγητής, Τμήμα Νοσηλευτικής, Πανεπιστήμιο Πατρών

ΕΑ067

ΠΟΙΟΤΗΤΑ ΖΩΗΣ ΓΥΝΑΙΚΩΝ ΠΟΥ ΔΙΑΜΕΝΟΥΝ ΣΕ ΑΓΡΟΤΙΚΕΣ ΠΕΡΙΟΧΕΣ**Παπαθανασίου Ιωάννα¹, Μακρή Ιωάννα², Παπαγιάννης Δημήτριος³, Μάλλη Φωτεινή⁴, Κοντοπούλου Λαμπρινή⁵, Μαντζάρης Δημήτριος⁶, Νερολιάτσιου Άννα⁷, Φραδέλος Ευάγγελος⁸**¹Αναπληρώτρια Καθηγήτρια, Τμήμα Νοσηλευτικής, Πανεπιστήμιο Θεσσαλίας.²Νοσηλεύτρια MSc, 10ο Δημοτικό Σχολείο Κατερίνης.³Επίκουρος Καθηγητής, Τμήμα Νοσηλευτικής, Πανεπιστήμιο Θεσσαλίας.⁴Αναπληρώτρια Καθηγήτρια, Τμήμα Νοσηλευτικής, Πανεπιστήμιο Θεσσαλίας.⁵ΕΤΕΠ, Τμήμα Νοσηλευτικής, Πανεπιστήμιο Θεσσαλίας.⁶ΕΔΙΠ, Παιδαγωγικό Τμήμα Προσχολικής Εκπαίδευσης, Πανεπιστήμιο Θεσσαλίας.⁷Τομέαρχης Νοσηλευτικής Υπηρεσίας, Ειδική Ψυχιατρική Νοσηλεύτρια MSc, Π.Γ.Ν.Λάρισας⁸Νοσηλεύτης PhD, Γενικό Νοσοκομείο Αθηνών «Η Σωτηρία».

7-10 Οκτωβρίου 2020

3η Ημέρα • Παρασκευή 9 Οκτωβρίου 2020**ΑΙΘΟΥΣΑ Β'****EA107****ΤΑ ΚΙΝΗΤΡΑ ΓΙΑ ΕΘΕΛΟΝΤΙΚΗ ΑΙΜΟΔΟΣΙΑ ΚΑΙ ΟΙ ΣΤΡΑΤΗΓΙΚΕΣ ΑΥΞΗΣΗΣ ΤΟΥ ΑΡΙΘΜΟΥ ΕΘΕΛΟΝΤΩΝ ΑΙΜΟΔΟΤΩΝ****Χατζή Χριστίνα¹, Κίστη Βαρβάρα²**¹Φοιτήτρια Νοσηλευτικής, Τμήμα Νοσηλευτικής, Πανεπιστήμιο Πελοποννήσου, Τρίπολη²Επισκέπτρια Υγείας, Τμήμα Αιμοδοσίας, Γενικό Νοσοκομείο Γ. Χατζηκώστα, Ιωάννινα**EA122****KIDS SAVE LIVES-ΤΑ ΠΑΙΔΙΑ ΣΩΖΟΥΝ ΖΩΕΣ: ΕΘΝΙΚΟ ΠΡΟΓΡΑΜΜΑ ΕΚΠΑΙΔΕΥΣΗΣ ΜΑΘΗΤΩΝ ΚΑΙ ΕΚΠΑΙΔΕΥΤΙΚΩΝ ΣΤΗΝ ΚΑΡΔΙΟΠΝΕΥΜΟΝΙΚΗ ΑΝΑΖΩΟΓΟΝΗΣΗ: ΤΑ ΘΕΤΙΚΑ ΑΠΟΤΕΛΕΣΜΑΤΑ ΤΩΝ ΤΕΣΣΑΡΩΝ ΕΤΩΝ ΕΦΑΡΜΟΓΗΣ (2016-2020)****Χριστοπούλου Γεωργία¹, Ψυχογιουδάκη Μυρσίνη², Πατσαούρας Παναγιώτης³, Καπνόπουλος Χαράλαμπος⁴, Αντωνοπούλου Γεωργία⁵, Φυντανίδου Βαρβάρα⁶, Φορτούνης Κωνσταντίνος⁷, Στεφανάκης Αναστάσης⁸**¹Νοσηλεύτρια ΠΕ, ΜSc, Τμήμα Επείγοντων Περιστατικών Γενικό Νοσοκομείο Νοσημάτων Θώρακος Αθηνών «η Σωτηρία»²Φαρμακοποιός, Αθήνα³MD, Γενικό Νοσοκομείο Αθηνών "Ασκληπιείο Βούλας"⁴Διασώστης ΕΚΑΒ Αθηνών⁵Διασώστρια Ιδιωτικό Κέντρο Αθηνών⁶MD, Πανεπιστημιακό Γενικό Νοσοκομείο Θεσσαλονίκης «ΑΧΕΠΑ»⁷MD, Γενικό Νοσοκομείο Θεσσαλονίκης Παπαγεωργίου⁸Πρόεδρος ανθρωπιστικού οργανισμού Kids Save Lives-Ta Παιδιά Σώζουν Ζωές, Διασώστης ΕΚΑΒ Κασσάνδρα Χαλκιδικής**EA139****Ο ΝΟΣΗΛΕΥΤΗΣ ΣΤΗ ΔΙΑΧΕΙΡΙΣΗ ΤΗΣ ΣΧΟΛΙΚΗΣ ΥΓΕΙΑΣ. ΜΕΤΑΦΡΑΣΗ ΚΑΙ ΣΤΑΘΜΙΣΗ ΤΗΣ ΚΛΙΜΑΚΑΣ POSNR****Τσεκούρα Δήμητρα¹, Καλεμικεράκης Ιωάννης², Βλάχου Ευγενία³, Όουενς Δήμητρα - Άννα⁴, Καυγά Άννα²**¹Νοσηλεύτρια Συντονίστρια, RN, MSc(c), Κινητή Ομάδα Υγείας, Ελληνικός Ερυθρός Σταυρός²Επίκουρος Καθηγητής, Τμήμα Νοσηλευτικής, Πανεπιστήμιο Δυτικής Αττικής³Καθηγήτρια, Τμήμα Νοσηλευτικής, Πανεπιστήμιο Δυτικής Αττικής⁴Ψυχολόγος, MSc**09:30-10:30****ΣΤΡΟΓΓΥΛΟ ΤΡΑΠΕΖΙ 13****ΠΡΟΣΕΓΓΙΖΟΝΤΑΣ ΤΗΝ ΠΡΟΚΛΗΣΗ ΤΗΣ ΦΡΟΝΤΙΔΑΣ ΑΣΘΕΝΩΝ ΜΕ ΚΑΡΚΙΝΟ ΠΟΥ ΥΠΟΒΑΛΛΟΝΤΑΙ ΣΕ ΑΝΤΙΝΕΟΠΛΑΣΜΑΤΙΚΗ ΘΕΡΑΠΕΙΑ****(Ερευνητικό Εργαστήριο «Φροντίδα Ενηλίκων ασθενών με καρκίνο», Τμήμα Νοσηλευτικής, Διεθνές Πανεπιστήμιο της Ελλάδος, Θεσσαλονίκη)****Προεδρείο:****Λαβδανίτη Μαρία**, Αναπληρώτρια Καθηγήτρια, Διευθύντρια Ερευνητικού Εργαστηρίου «Φροντίδα ενηλίκων ασθενών με καρκίνο», Τμήμα Νοσηλευτικής, Διεθνές Πανεπιστήμιο της Ελλάδος, Θεσσαλονίκη**Τσαλογλίδου Αρετή**, Επίκουρη Καθηγήτρια, Τμήμα Νοσηλευτικής, Διεθνές Πανεπιστήμιο της Ελλάδος, Θεσσαλονίκη**Εισηγήσεις/ Εισηγητές:****• Εκπαίδευση ασθενών με καρκίνο που υποβάλλονται σε χημειοθεραπεία****Χατζή Ιωάννα**, Νοσηλεύτρια ΠΕ, ΜSc, ΚΩΝΣΤΑΝΤΟΠΟΥΛΕΙΟ ΓΝ Ν. Ιωνίας-Πατησίων**• Γνωστική λειτουργία και χημειοθεραπεία (Chemo-brain)****Κουκουρίκος Κωνσταντίνος**, Νοσηλευτής ΠΕ, ΜSc, PhD(c), Λέκτορας Εφαρμογών, Τμήμα Νοσηλευτικής, Διεθνές Πανεπιστήμιο της Ελλάδος, Θεσσαλονίκη**• Διαχείριση στοματικής βλεννογονίτιδας και ξηροστομίας σε ακτινοθεραπευόμενους ασθενείς****Νικολάτου-Γαλίτη Ουρανία**, Καθηγήτρια, Διευθύντρια, Κλινική Νοσοκομειακή Οδοντιατρική, Οδοντιατρική Σχολή, ΕΚΠΑ

3η Ημέρα • Παρασκευή 9 Οκτωβρίου 2020

ΑΙΘΟΥΣΑ Β'

10:30-11:00	ΔΙΑΛΕΙΜΜΑ
11:00-12:30	<p>ΣΤΡΟΓΓΥΛΟ ΤΡΑΠΕΖΙ 15 ΚΛΙΜΑΚΕΣ ΚΑΙ ΑΛΓΟΡΙΘΜΟΙ ΣΤΗΝ ΕΠΕΙΓΟΥΣΑ ΚΑΙ ΕΝΤΑΤΙΚΗ ΝΟΣΗΛΕΥΤΙΚΗ</p> <p>Προεδρείο: Γιάκης Νικόλαος, Νοσηλευτής, MSc, PhD, Προϊστάμενος Μονάδας Ανάνηψης Καρδιοχειρουργημένων ασθενών, ΓΝΑ ΙΠΠΟΚΡΑΤΕΙΟ Σπύρου Αλκέτα, Νοσηλεύτρια ΠΕ, MSc, ΜΕΘ Καρδιολογική, ΩΝΑΣΕΙΟ Καρδιοχειρουργικό Κέντρο</p> <p>Εισηγήσεις/ Εισηγητές:</p> <ul style="list-style-type: none"> • Συνήθειες κλίμακες εκτίμησης της κλινικής βαρύτητας που χρησιμοποιούνται στη ΜΕΘ Ραφομανίκης Αλέξανδρος, Νοσηλευτής ΤΕ, ΜΕΘ, ΓΝ Κέρκυρας • Κλίμακες νοσηλευτικού φόρτου εργασίας στη ΜΕΘ Στουφής Νικόλαος, Νοσηλευτής, ΜΕΘ, ΚΩΝΣΤΑΝΤΟΠΟΥΛΕΙΟ ΓΝ Ν. Ιωνίας-Πατησίων • Αλγόριθμος αντιμετώπισης ΚΕΚ, διάγνωση και αντιμετώπιση ενδοκράνιας υπέρτασης και πρωτόκολλο ICP Monitoring στη ΜΕΘ Γκογκότση Χριστίνα, Νοσηλεύτρια ΤΕ, MSc(c), Τοπική Συντονίστρια ΕΟΜ, ΜΕΘ, ΠΓΝ Αλεξανδρούπολης • Συστήματα διαλογής παιδιατρικών ασθενών στο ΤΕΠ Αργυρόπουλος Θεόδωρος, Νοσηλευτής, MSc, PhD(c), Αναπληρωτής Προϊστάμενος, Νευρολογική Κλινική, ΓΝ Παίδων Πεντέλης
12:30-13:00	<p>ΔΙΑΛΕΞΗ 14 ΕΜΒΟΛΙΑΣΜΟΙ ΚΑΙ ΑΝΤΙΕΜΒΟΛΙΑΣΤΙΚΟ ΚΙΝΗΜΑ</p> <p>Προεδρείο: Κυρίτση Ελένη-Κουκουλάρη, Ομότιμη Καθηγήτρια, Τμήμα Νοσηλευτικής, Πανεπιστήμιο Δυτικής Αττικής Περδικάρης Παντελεήμων, Επίκουρος Καθηγητής Παιδιατρικής Νοσηλευτικής, Τμήμα Νοσηλευτικής, Σχολή Επιστημών Υγείας, Πανεπιστήμιο Πελοποννήσου</p> <p>Ομιλήτρια: Τσιρώνη Μαρία, Καθηγήτρια Παθολογίας, Τμήμα Νοσηλευτικής, Πανεπιστήμιο Πελοποννήσου</p>
13:00-13:30	<p>ΔΙΑΛΕΞΗ 15 ΠΡΟΛΗΨΗ ΚΑΙ ΠΡΟΓΕΝΝΗΤΙΚΟΣ ΕΛΕΓΧΟΣ ΑΙΜΟΣΦΑΙΡΙΝΟΠΑΘΕΙΩΝ ΚΑΙ ΚΥΣΤΙΚΗΣ ΙΝΩΣΗΣ</p> <p>Προεδρείο: Γεωργιάδη Ελπίδα, Νοσηλεύτρια ΤΕ, MSc, Αναπληρώτρια Προϊσταμένη Κέντρου Εμπειρογνωμοσύνης Αιμοσφαιρινοπαθειών, ΓΝΑ ΛΑΪΚΟ</p> <p>Ομιλήτρια: Σχορτσιανίτη Ευθαλία, Επισκέπτρια Υγείας, Εργαστήριο Γενετικής Κέντρου Εμπειρογνωμοσύνης, ΓΝΑ ΛΑΪΚΟ</p>
13:30-14:00	<p>ΔΙΑΛΕΞΗ 16 ΟΛΙΣΤΙΚΗ ΠΡΟΣΕΓΓΙΣΗ, ΠΡΟΛΗΨΗ, ΡΥΘΜΙΣΗ ΚΑΙ ΑΥΤΟΔΙΑΧΕΙΡΙΣΗ ΑΡΤΗΡΙΑΚΗΣ ΥΠΕΡΤΑΣΗΣ ΚΑΙ ΣΑΚΧΑΡΩΔΟΥΣ ΔΙΑΒΗΤΗ ΕΦΑΡΜΟΖΟΝΤΑΣ ΤΑ ΕΥΡΩΠΑΪΚΑ ΜΟΝΤΕΛΑ ΤΩΝ QRC TOOLS ΓΙΑ ΧΡΟΝΙΑ ΝΟΣΗΜΑΤΑ: Η ΕΜΠΕΙΡΙΑ ΑΠΟ ΤΟ ΕΥΡΩΠΑΪΚΟ ΠΡΟΓΡΑΜΜΑ JOIN ACTION CHRODIS PLUS</p> <p>Προεδρείο: Ζαμπόκα-Κουτσιαντά Κοκόνη, τ. Διευθύντρια Νοσηλευτικής Υπηρεσίας, ΠΓΝΘ ΑΧΕΠΑ, Πρόεδρος Περιφερειακού Τμήματος ΕΣΝΕ Μακεδονίας Κόκκοτα Σμαρώ, Νοσηλεύτρια ΤΕ, ΠΓΝΘ ΑΧΕΠΑ</p> <p>Ομιλητής: Σαββόπουλος Χρήστος, Καθηγητής Παθολογίας, ΑΠΘ, Α' Προπαιδευτική Παθολογική Κλινική ΑΠΘ και Μονάδα Αυξημένης Φροντίδας (Stroke Unit), Κέντρο Αριστείας Αρτηριακής Υπέρτασης (European Society Hypertension Center of excellence), ΠΓΝΘ ΑΧΕΠΑ</p>

ΑΙΘΟΥΣΑ Β'

14:00-14:30	<p>ΔΙΑΛΕΞΗ 18 Η ΚΛΙΝΙΚΗ ΣΗΜΑΣΙΑ ΤΗΣ ΑΝΑΙΜΙΑΣ ΣΤΗΝ ΚΑΘ' ΗΜΕΡΑ ΚΛΙΝΙΚΗ ΠΡΑΞΗ</p> <p>Προεδρείο: Ζαμπόκα-Κουτσιαντά Κοκόνη, τ. Διευθύντρια Νοσηλευτικής Υπηρεσίας, ΠΓΝΘ ΑΧΕΠΑ, Πρόεδρος Περιφερειακού Τμήματος ΕΣΝΕ Μακεδονίας</p> <p>Ομιλήτρια: Καϊάφα Γεωργία, Επίκουρη Καθηγήτρια Αιματολογίας ΑΠΘ, Α' Προπαιδευτική Παθολογική Κλινική ΑΠΘ, ΠΓΝΘ ΑΧΕΠΑ</p>
14:30-15:00	<p>ΔΙΑΛΕΙΜΜΑ</p>
15:00-16:30	<p>ΣΤΡΟΓΓΥΛΟ ΤΡΑΠΕΖΙ 17 ΦΡΟΝΤΙΔΑ ΔΕΡΜΑΤΟΣ ΓΙΑ ΕΝΙΣΧΥΣΗ ΤΗΣ ΑΝΘΕΚΤΙΚΟΤΗΤΑΣ ΤΟΥ ΣΤΟΥΣ ΤΡΑΥΜΑΤΙΣΜΟΥΣ</p> <p>Προεδρείο: Λακοπούλου Φωτεινή, Νοσηλεύτρια ΤΕ, MSc, Προϊσταμένη Ουρολογικής/Γναθοχειρουργικής Κλινικής, ΓΝΑ «Γ. ΓΕΝΝΗΜΑΤΑΣ» Χαρχαρίδου Μαρία, Νοσηλεύτρια ΠΕ, MSc, PhD, Προϊσταμένη 1ου Νοσηλευτικού Τομέα, ΓΝΑ «Γ. ΓΕΝΝΗΜΑΤΑΣ»</p> <p>Εισηγήσεις/ Εισηγητές:</p> <ul style="list-style-type: none"> • Εκτίμηση κατάστασης δέρματος ασθενών Λακοπούλου Φωτεινή, Νοσηλεύτρια ΤΕ, MSc, Προϊσταμένη Ουρολογικής/Γναθοχειρουργικής Κλινικής, ΓΝΑ «Γ. ΓΕΝΝΗΜΑΤΑΣ» • Μέτρα πρόληψης για τη διατήρηση υγιούς δέρματος Χαρχαρίδου Μαρία, Νοσηλεύτρια ΠΕ, MSc, PhD, Προϊσταμένη 1ου Νοσηλευτικού Τομέα, ΓΝΑ «Γ. ΓΕΝΝΗΜΑΤΑΣ» • Φροντίδα ευάλωτου δέρματος περίξι στομιών, τραυμάτων, παροχτετεύσεων, ιατρικών συσκευών Καλεμικεράκης Ιωάννης, Επίκουρος Καθηγητής Κοινωνικής Νοσηλευτικής, Τμήμα Νοσηλευτικής, Πανεπιστήμιο Δυτικής Αττικής
16:30-17:00	<p>ΔΙΑΛΕΙΜΜΑ</p>
17:00-18:00	<p>ΣΤΡΟΓΓΥΛΟ ΤΡΑΠΕΖΙ 18 ΙΔΙΟΠΑΘΗ ΦΛΕΓΜΟΝΩΔΗ ΝΟΣΗΜΑΤΑ ΤΟΥ ΕΝΤΕΡΟΥ: ΚΛΙΝΙΚΗ ΕΙΚΟΝΑ, ΒΑΣΙΚΕΣ ΑΡΧΕΣ ΑΝΤΙΜΕΤΩΠΙΣΗΣ, Η ΣΧΕΣΗ ΓΙΑΤΡΟΥ, ΑΣΘΕΝΗ, ΝΟΣΗΛΕΥΤΗ</p> <p>Προεδρείο: Βιάζης Νίκος, Γαστρεντερολόγος, Διευθυντής, Γαστρεντερολογικό Τμήμα, ΓΝΑ «Ο ΕΥΑΓΓΕΛΙΣΜΟΣ» Βιέννα Ελένη, Νοσηλεύτρια, Υπεύθυνη Ενδοσκοπικής Μονάδας Γαστρεντερολογικό Τμήμα, ΓΝΑ «Ο ΕΥΑΓΓΕΛΙΣΜΟΣ»</p> <p>Εισηγήσεις/ Εισηγητές:</p> <ul style="list-style-type: none"> • Εισαγωγή. Τι είναι τα ιδιοπαθή φλεγμονώδη νοσήματα του εντέρου Βιάζης Νίκος, Γαστρεντερολόγος, Διευθυντής, Γαστρεντερολογικό Τμήμα, ΓΝΑ «Ο ΕΥΑΓΓΕΛΙΣΜΟΣ» • Κλινική εικόνα – Βασικές αρχές θεραπείας Ζωγράφος Κώστας, Γαστρεντερολόγος, Ιατρικό Κέντρο Αθηνών • Η σχέση γιατρού-ασθενή με ΙΦΝΕ-νοσηλεύτη Καραμπέκος Γεώργιος, Ειδικευόμενος Γαστρεντερολογικής Κλινικής, ΓΝΑ «Ο ΕΥΑΓΓΕΛΙΣΜΟΣ»

ΑΙΘΟΥΣΑ Β'

18:00-20:00

ΕΛΕΥΘΕΡΕΣ ΑΝΑΚΟΙΝΩΣΕΙΣ**ΝΟΣΗΛΕΥΤΙΚΗ ΕΚΠΑΙΔΕΥΣΗ (9) - ΝΟΣΗΛΕΥΤΙΚΗ ΨΥΧΙΚΗΣ ΥΓΕΙΑΣ (4) - ΝΟΣΗΛΕΥΤΙΚΗ ΜΑΖΙΚΩΝ ΚΑΤΑΣΤΡΟΦΩΝ (1)****Προεδρείο:****Ουζούνη Χριστίνα**, Αναπληρώτρια Καθηγήτρια, Πρόγραμμα Σπουδών Νοσηλευτικής, Λαμία, Πανεπιστήμιο Θεσσαλίας**Παναγιώτου Ασπασία**, Επίκουρη Καθηγήτρια, Πρόεδρος Τμήματος Νοσηλευτικής, Πανεπιστήμιο Πελοποννήσου

ΕΑ029

ΔΙΔΑΣΚΑΛΙΑ ΔΗΜΙΟΥΡΓΙΚΩΝ ΤΕΧΝΙΚΩΝ ΓΙΑ ΤΗΝ ΨΥΧΟΚΟΙΝΩΝΙΚΗ ΣΤΗΡΙΞΗ ΑΤΟΜΩΝ ΜΕ ΑΝΟΙΑ: ΟΙ ΕΜΠΕΙΡΙΕΣ ΦΟΙΤΗΤΩΝ ΝΟΣΗΛΕΥΤΙΚΗΣ**Πάσχου Αθηνά¹, Ζαμπίρα Ίρις¹, Λαϊού Ελπινίκη², Γκούβα Μαίρη³, Μαντζούκας Στέφανος⁴**¹Ακαδημαϊκή Υπότροφος, Τμήμα Νοσηλευτικής, Πανεπιστήμιο Ιωαννίνων²ΠΔ 407/80 σε βαθμό Λέκτορα, Τμήμα Νοσηλευτικής, Πανεπιστήμιο Ιωαννίνων³Καθηγήτρια Τμήματος Νοσηλευτικής, Πανεπιστήμιο Ιωαννίνων⁴Αναπληρωτής Καθηγητής Τμήματος Νοσηλευτικής, Πανεπιστήμιο Ιωαννίνων

ΕΑ035

ΔΙΕΡΕΥΝΗΣΗ ΤΩΝ ΑΠΟΨΕΩΝ ΦΟΙΤΗΤΩΝ ΝΟΣΗΛΕΥΤΙΚΗΣ ΚΑΙ ΙΑΤΡΙΚΗΣ ΓΙΑ ΤΗΝ VEGAN ΔΙΑΤΡΟΦΗ**Δέδε Ιωάννα¹, Δημοπούλου Αντωνία¹, Δουλάμη Αλεξάνδρα¹, Καυκά Μαρία-Αλεξάνδρα¹, Λαυκιώτη Γεωργία¹, Κιέκκας Παναγιώτης³, Τζεναλής Αναστάσιος², Μπακάλης Νικόλαος³**¹Φοιτήτρια/τής, Τμήμα Νοσηλευτικής, Πανεπιστήμιο Πατρών²Επίκουρος Καθηγητής, Τμήμα Νοσηλευτικής, Πανεπιστήμιο Πατρών³Αναπληρωτής Καθηγητής, Τμήμα Νοσηλευτικής, Πανεπιστήμιο Πατρών

ΕΑ036

Η ΣΤΑΣΗ ΤΩΝ ΦΟΙΤΗΤΩΝ ΝΟΣΗΛΕΥΤΙΚΗΣ ΓΙΑ ΤΟΝ ΒΙΓΚΑΝΙΣΜΟ**Αγγέλου Κατερίνα¹, Αυγέρη-Φαρσαράκη Σοφία¹, Βαλιώτη Χρύσα¹, Παυλοπούλου Ιωάννα¹, Σιράκ Σεβήλ¹, Αλμπάνη Ελένη², Τζεναλής Αναστάσιος², Μπακάλης Νικόλαος³**¹Φοιτήτρια/τής, Τμήμα Νοσηλευτικής, Πανεπιστήμιο Πατρών²Επίκουρος Καθηγητής, Τμήμα Νοσηλευτικής, Πανεπιστήμιο Πατρών³Αναπληρωτής Καθηγητής, Τμήμα Νοσηλευτικής, Πανεπιστήμιο Πατρών

ΕΑ042

ΟΙ ΓΝΩΣΕΙΣ ΚΑΙ Η ΣΤΑΣΗ ΤΩΝ ΝΕΩΝ (18-35 ΕΤΩΝ) ΓΙΑ ΤΙΣ ΣΕΞΟΥΑΛΙΚΩΣ ΜΕΤΑΔΙΔΟΜΕΝΕΣ ΛΟΙΜΩΞΕΙΣ**Βάσος Άγγελος¹, Ανδριοπούλου Ναταλία¹, Κωνσταντινόπουλος Σωτήρης¹, Πανταζή Γεωργία¹, Παπαγεωργίου Μαρία¹, Κιέκκας Παναγιώτης³, Τζεναλής Αναστάσιος², Μπακάλης Νικόλαος³**¹Φοιτήτρια/τής, Τμήμα Νοσηλευτικής, Πανεπιστήμιο Πατρών²Επίκουρος Καθηγητής, Τμήμα Νοσηλευτικής, Πανεπιστήμιο Πατρών³Αναπληρωτής Καθηγητής, Τμήμα Νοσηλευτικής, Πανεπιστήμιο Πατρών

3η Ημέρα • Παρασκευή 9 Οκτωβρίου 2020

ΑΙΘΟΥΣΑ Β'

ΕΑ093

ΕΚΠΑΙΔΕΥΣΗ ΑΥΤΟ-ΔΙΑΧΕΙΡΙΣΗΣ ΣΤΟΝ ΣΑΚΧΑΡΩΔΗ ΔΙΑΒΗΤΗ (ΣΔ), ΤΥΠΟΥ ΙΙ**Βασιλείου Στέλλα, Δρακοπούλου Μαριάννα, Πολυκανδριώτη Μαρία**

Μεταπτυχιακό Πρόγραμμα Σπουδών «Εξειδικευμένη Κλινική Νοσηλευτική», Πανεπιστήμιο Δυτικής Αττικής

ΕΑ103

ΑΠΟΤΥΠΩΣΗ ΤΩΝ ΓΝΩΣΕΩΝ ΚΑΙ ΤΩΝ ΠΡΑΚΤΙΚΩΝ ΤΩΝ ΕΠΑΓΓΕΛΜΑΤΙΩΝ ΥΓΕΙΑΣ ΣΤΗ ΔΙΑΡΚΕΙΑ ΤΗΣ ΕΠΙΔΗΜΙΑΣ ΤΟΥ COVID-19**Παπαγιάννης Δημήτριος¹, Μάλλη Φωτεινή², Παπαθανασίου Ιωάννα³, Ράπτης Δημήτριος⁴, Φραδέλος Ευάγγελος⁵, Ραχιώτης Γεώργιος⁶, Γουργουλιάνης Κωνσταντίνος⁷**¹Επίκουρος Καθηγητής, Τμήμα Νοσηλευτικής, Πανεπιστήμιο Θεσσαλίας²Αναπληρώτρια Καθηγήτρια, Τμήμα Νοσηλευτικής, Πανεπιστήμιο Θεσσαλίας³Αναπληρώτρια Καθηγήτρια, Τμήμα Νοσηλευτικής, Πανεπιστήμιο Θεσσαλίας⁴Ιατρός, Τμήμα Νοσηλευτικής, Πανεπιστήμιο Θεσσαλίας⁵Νοσηλεύτης PhD, Γενικό Νοσοκομείο Αθηνών «Η Σωτηρία»⁶Αναπληρωτής Καθηγητής, Τμήμα Ιατρικής, Πανεπιστήμιο Θεσσαλίας⁷Καθηγητής, Τμήμα Ιατρικής, Πανεπιστήμιο Θεσσαλίας

ΕΑ127

ΣΤΑΣΕΙΣ ΚΑΙ ΕΜΠΕΙΡΙΕΣ ΦΟΙΤΗΤΩΝ ΝΟΣΗΛΕΥΤΙΚΗΣ ΚΑΤΑ ΤΗ ΦΡΟΝΤΙΔΑ ΑΣΘΕΝΩΝ ΠΟΥ ΠΕΘΑΙΝΟΥΝ: ΣΥΣΤΗΜΑΤΙΚΗ ΑΝΑΣΚΟΠΗΣΗ**Γιάλλουρου Γεωργία¹, Σφυρή Δήμητρα¹, Γιαννακοπούλου Μαργαρίτα²**¹Προπτυχιακή Φοιτήτρια, Τμήμα Νοσηλευτικής ΕΚΠΑ²Καθηγήτρια Βασικής Νοσηλευτικής, Διευθύντρια Εργ. Κλινικ/κων Εφαρμογών, Τμήμα Νοσηλευτικής, ΕΚΠΑ

ΕΑ132

Η ΣΥΧΝΟΤΗΤΑ ΕΚΘΕΣΗΣ ΤΟΥ ΓΕΝΙΚΟΥ ΠΛΗΘΥΣΜΟΥ ΣΕ ΕΝΔΟΚΡΙΝΕΙΣ ΔΙΑΤΑΡΑΚΤΕΣ**Γκιάφη Λουίζα-Ειρήνη¹, Γενειατάκη Ελισάβετ¹, Σκαλιάρης Λάμπρος¹, Κοσμίδης Γεώργιος², Καζαντζίδου Ελένη³, Αποστολάκου Κανέλλα⁴, Πολυχρονιάδου Ειρήνη⁵, Ρόχας Χιλ Ανδρέα Πάολα⁶**¹Φοιτητής-τρια, Τμήμα Νοσηλευτικής Πανεπιστήμιο Πελοποννήσου, Σχολή Επιστημών Υγείας, Τρίπολη²Νοσηλεύτης ΠΕ, Απόφοιτος Τμήματος Νοσηλευτικής Πανεπιστημίου Πελοποννήσου.³Νοσηλεύτρια ΠΕ, MSc. Απόφοιτη Τμήματος Νοσηλευτικής, Πανεπιστήμιο Πελοποννήσου.⁴Διοίκηση Μονάδων Υγείας, MSc. Τμήμα Νοσηλευτικής, Πανεπιστήμιο Πελοποννήσου, Γενικό Νοσοκομείο Σπάρτης.⁵Οικονομολόγος- Διεθνολόγος, MSc. Τμήμα Νοσηλευτικής, Πανεπιστήμιο Πελοποννήσου.⁶Επίκουρη Καθηγήτρια Βιολογίας-Βιοχημείας, Τμήμα Νοσηλευτικής Πανεπιστημίου Πελοποννήσου, Σχολή Επιστημών Υγείας, Τρίπολη

ΕΑ156

Η ΔΙΕΡΕΥΝΗΣΗ ΤΗΣ ΣΤΑΣΗΣ ΤΟΥ ΝΟΣΗΛΕΥΤΙΚΟΥ ΠΡΟΣΩΠΙΚΟΥ ΑΠΕΝΑΝΤΙ ΣΤΟ ΘΑΝΑΤΟ**Χλιαρχάκη Παρθεनिया¹, Αμαλλου Παρασκευή¹, Κατσουλάκη Ελένη¹, Γκοβίνα Ουρανία², Πατελάρου Αθηνά³, Κωνσταντινίδης Θεοχάρης³**¹Φοιτήτρια, Τμήμα Νοσηλευτικής, Ελληνικό Μεσογειακό Πανεπιστήμιο, Ηράκλειο²Αναπληρώτρια Καθηγήτρια, Τμήμα Νοσηλευτικής, Πανεπιστήμιο Δυτικής Αττικής, Αθήνα³Επίκουρος/η Καθηγητής/τρια Τμήμα Νοσηλευτικής, Ελληνικό Μεσογειακό Πανεπιστήμιο, Ηράκλειο

ΑΙΘΟΥΣΑ Β'

ΕΑ173

ΕΚΦΡΑΣΗ ΘΥΜΟΥ ΚΑΙ ΚΑΤΑΘΛΙΠΤΙΚΗ ΣΥΜΠΤΩΜΑΤΟΛΟΓΙΑ ΣΕ ΑΣΘΕΝΕΙΣ ΜΕ ΑΓΓΕΙΑΚΟ ΕΓΚΕΦΑΛΙΚΟ ΕΠΕΙΣΟΔΙΟ**Παπαδόπουλος Παναγιώτης¹, Παπαδοπούλου Αναστασία¹, Γραμματοπούλου Ειρήνη², Καυγά Άννα³, Ζαρταλούδη Αφροδίτη³**¹Μεταπτυχιακοί φοιτητές, ΠΜΣ «Νευρολογικά νοσήματα- σύγχρονη πρακτική βασισμένη σε ενδείξεις», Τμήμα Νοσηλευτικής, Πανεπιστήμιο Δυτικής Αττικής²Καθηγήτρια, Τμήμα Φυσικοθεραπείας, Πανεπιστήμιο Δυτικής Αττικής³Επίκουρη Καθηγήτρια, Τμήμα Νοσηλευτικής, Πανεπιστήμιο Δυτικής Αττικής

ΕΑ174

ΣΥΣΧΕΤΙΣΗ ΘΥΜΟΥ, ΚΑΤΑΘΛΙΨΗΣ ΚΑΙ ΛΕΙΤΟΥΡΓΙΚΟΤΗΤΑΣ ΣΕ ΑΣΘΕΝΕΙΣ ΜΕ ΑΓΓΕΙΑΚΟ ΕΓΚΕΦΑΛΙΚΟ ΕΠΕΙΣΟΔΙΟ**Παπαδοπούλου Αναστασία¹, Παπαδόπουλος Παναγιώτης¹, Γραμματοπούλου Ειρήνη², Καυγά Άννα³, Ζαρταλούδη Αφροδίτη³**¹Μεταπτυχιακοί φοιτητές, ΠΜΣ «Νευρολογικά νοσήματα- σύγχρονη πρακτική βασισμένη σε ενδείξεις», Τμήμα Νοσηλευτικής, Πανεπιστήμιο Δυτικής Αττικής²Καθηγήτρια, Τμήμα Φυσικοθεραπείας, Πανεπιστήμιο Δυτικής Αττικής³Επίκουρη Καθηγήτρια, Τμήμα Νοσηλευτικής, Πανεπιστήμιο Δυτικής Αττικής

ΕΑ175

ΑΓΧΟΣ ΚΑΙ ΚΑΤΑΘΛΙΨΗ ΣΕ ΑΣΘΕΝΕΙΣ ΜΕ ΡΕΥΜΑΤΙΚΕΣ ΠΑΘΗΣΕΙΣ**Ζαρταλούδη Αφροδίτη¹, Κουτελέκος Ιωάννης¹, Πολυκανδριώτη Μαρία², Κουκουλάρης Δημήτριος³, Κυρίτση Ελένη⁴**¹Επίκουρος Καθηγητής, Τμήμα Νοσηλευτικής, Πανεπιστήμιο Δυτικής Αττικής²Αναπληρώτρια Καθηγήτρια, Τμήμα Νοσηλευτικής, Πανεπιστήμιο Δυτικής Αττικής³Βιοπαθολόγος, MD, MSc, Γενικό Νοσοκομείο Νέας Ιωνίας «Κωνσταντοπούλειο», Αθήνα⁴Ομότιμη Καθηγήτρια Νοσηλευτικής, Πανεπιστήμιο Δυτικής Αττικής

ΕΑ176

ΚΛΙΝΙΚΑ, ΨΥΧΟΛΟΓΙΚΑ ΚΑΙ ΚΟΙΝΩΝΙΚΟΔΗΜΟΓΡΑΦΙΚΑ ΧΑΡΑΚΤΗΡΙΣΤΙΚΑ ΑΣΘΕΝΩΝ ΜΕ ΡΕΥΜΑΤΙΚΕΣ ΠΑΘΗΣΕΙΣ**Ζαρταλούδη Αφροδίτη¹, Κουτελέκος Ιωάννης¹, Πολυκανδριώτη Μαρία², Κουκουλάρης Δημήτριος³, Κυρίτση Ελένη⁴**¹Επίκουρος Καθηγητής, Τμήμα Νοσηλευτικής, Πανεπιστήμιο Δυτικής Αττικής²Αναπληρώτρια Καθηγήτρια, Τμήμα Νοσηλευτικής, Πανεπιστήμιο Δυτικής Αττικής³Βιοπαθολόγος, MD, MSc, Γενικό Νοσοκομείο Νέας Ιωνίας «Κωνσταντοπούλειο», Αθήνα⁴Ομότιμη Καθηγήτρια Νοσηλευτικής, Πανεπιστήμιο Δυτικής Αττικής

ΕΑ124

Η ΤΗΛΕΙΑΤΡΙΚΗ ΣΤΑ ΚΛΙΜΑΚΙΑ ΥΓΕΙΟΝΟΜΙΚΗΣ ΕΚΣΤΡΑΤΕΙΑΣ**Βασιλάρου Βασιλική, Νούγια Άννα**

Σπουδάστριες 3ου έτους Υγειονομικού Σώματος Νοσηλευτικής, Σχολή Αξιωματικών Νοσηλευτικής, Αθήνα

4η Ημέρα • Σάββατο 10 Οκτωβρίου 2020

ΑΙΘΟΥΣΑ Α΄

08:30-09:30

ΕΛΕΥΘΕΡΕΣ ΑΝΑΚΟΙΝΩΣΕΙΣ

ΟΓΚΟΛΟΓΙΚΗ ΝΟΣΗΛΕΥΤΙΚΗ (1) - ΝΟΣΗΛΕΥΤΙΚΗ ΜΗΤΡΟΤΗΤΑΣ ΚΑΙ ΠΑΙΔΙΟΥ (5)

Προεδρείο:

Ευστρατίου Φραγκούλα, Νοσηλεύτρια, MSc, PhD(c), Ογκολογικό Τμήμα, ΓΝΠΑ «Π. & Α. ΚΥΡΙΑΚΟΥ» - Ογκολογικό Νοσοκομείο ΕΛΠΙΔΑ**Θρουβάλα Ειρήνη**, Νοσηλεύτρια TE, MSc, Μονάδα Παθολογικής Ογκολογίας και Χημειοθεραπείας Γυναικολογικού Καρκίνου, ΓΝ-Μ «ΕΛΕΝΑ ΒΕΝΙΖΕΛΟΥ»

ΕΑ 188

ΠΟΙΟΤΗΤΑ ΖΩΗΣ ΚΑΙ ΥΠΟΣΤΗΡΙΚΤΙΚΕΣ ΑΝΑΓΚΕΣ ΥΓΕΙΑΣ ΣΕ ΕΠΙΒΙΩΣΑΝΤΕΣ ΑΣΘΕΝΕΙΣ ΑΠΟ ΚΑΡΚΙΝΟ

Διαμαντοπούλου Σταματία¹, Κοκκινάκη Μαρία¹, Κυριακάκη Μαρία-Ραφαέλα¹, Πατελάρου Ευριδίκη², Κωνσταντινίδης Θεοχάρης³¹Φοιτήτρια νοσηλευτικής, Ελληνικό Μεσογειακό Πανεπιστήμιο²Αναπληρώτρια καθηγήτρια, Τμήμα Νοσηλευτικής, Ελληνικό Μεσογειακό Πανεπιστήμιο³Επίκουρος καθηγητής, Τμήμα Νοσηλευτικής, Ελληνικό Μεσογειακό Πανεπιστήμιο

ΕΑ025

ΠΑΡΑΓΟΝΤΕΣ ΠΟΥ ΕΥΝΟΟΥΝ ΤΟΝ ΜΗΤΡΙΚΟ ΘΗΛΑΣΜΟ ΣΤΙΣ ΜΕΝΝ

Τσίππρα Γεωργία¹, Σκαλτσά Αναστασία², Παππά Αναστασία³¹Νοσηλεύτρια ΠΕ, Ms(c), Ωνάσειο Καρδιοχειρουργικό Κέντρο, Αθήνα²Προπτυχιακή Φοιτήτρια, Τμήμα Νοσηλευτικής, Πανεπιστήμιο Πελοποννήσου (ΠΑ.ΠΕΛ.), Τρίπολη³Νοσηλεύτρια Ψυχικής Υγείας ΠΕ, Msc, Phd, Πανεπιστημιακή Υπότροφος ΠΑ.ΠΕΛ., Προϊσταμένη Εφημεριών, Αιγινήτειο Νοσοκομείο, Αθήνα

ΕΑ030

ΣΥΝΗΘΗ ΣΦΑΛΜΑΤΑ ΚΑΙ ΟΡΘΕΣ ΠΡΑΚΤΙΚΕΣ ΚΑΤΑ ΤΗ ΜΕΤΡΗΣΗ ΑΡΤΗΡΙΑΚΗΣ ΠΙΕΣΗΣ ΣΤΑ ΠΑΙΔΙΑ

Μιχαήλ Κοραλία^{1,2}, Λάσκαρη Ελένη³¹Νοσηλεύτρια ΠΕ, MSc, PhD Μονάδα Εντατικής Νοσηλείας Παιδών, Νοσοκομείο Αρχιεπίσκοπος Μακάριος III, Λευκωσία²Επισκέπτης Λέκτορας, Τμήμα Νοσηλευτικής, Frederick University, Λευκωσία³Νοσηλεύτρια TE, Μονάδα Εντατικής Θεραπείας, ΓΝΑ «Ιπποκράτειο»

ΕΑ040

ΙΚΑΝΟΠΟΙΗΣΗ ΙΑΤΡΙΚΟΥ ΚΑΙ ΝΟΣΗΛΕΥΤΙΚΟΥ ΠΡΟΣΩΠΙΚΟΥ ΜΕ ΤΙΣ ΥΠΗΡΕΣΙΕΣ ΥΓΕΙΑΣ ΣΕ ΠΑΙΔΙΑΤΡΙΚΕΣ ΚΛΙΝΙΚΕΣ ΤΟΥ ΝΟΜΟΥ ΑΧΑΪΑΣ

Βάσος Άγγελος¹, Γκίκα Χριστίνα¹, Γκιόλια Δέσποινα¹, Εξαδακτύλου Μαρία¹, Τζεναλής Αναστάσιος², Αλμπάνη Ελένη², Μπακάλης Νικόλαος³¹Φοιτήτρια/τής, Τμήμα Νοσηλευτικής, Πανεπιστήμιο Πατρών²Επίκουρος Καθηγητής, Τμήμα Νοσηλευτικής, Πανεπιστήμιο Πατρών

Αναπληρωτής Καθηγητής, Τμήμα Νοσηλευτικής, Πανεπιστήμιο Πατρών

ΕΑ191

ΔΙΑΤΗΡΗΣΗ ΤΗΣ ΓΟΝΙΜΟΤΗΤΑΣ ΣΕ ΓΥΝΑΙΚΕΣ ΜΕ ΚΑΡΚΙΝΟ

Μπαλάφα Μαριάνθη¹, Αφεντίδου Ελένη²¹Προπτυχιακή φοιτήτρια, Τμήματος Νοσηλευτικής, Διεθνές Πανεπιστήμιο Ελλάδος²Προπτυχιακή φοιτήτρια, Τμήματος Νοσηλευτικής, Διεθνές Πανεπιστήμιο Ελλάδος

4η Ημέρα • Σάββατο 10 Οκτωβρίου 2020

ΑΙΘΟΥΣΑ Α΄

ΕΑ081

ΑΝΑΓΚΕΣ ΚΑΙ ΕΠΙΘΥΜΙΕΣ ΓΟΝΕΩΝ ΝΟΣΗΛΕΥΟΜΕΝΩΝ ΠΑΙΔΙΩΝ**Παπασαραντοπούλου Αλεξάνδρα, Πετρούδη Ευαγγελή, Κουμαριανού Φιλοθέη, Μουρδουκούτα Δήμητρα, Ευαγγέλου Ελένη, Κουτελέκος Ιωάννης, Δούσης Ευάγγελος, Πολυκανδριώτη Μαρία**

Μεταπτυχιακό Πρόγραμμα Σπουδών «Εξειδικευμένη Κλινική Νοσηλευτική», Πανεπιστήμιο Δυτικής Αττικής

ΕΑ082

ΑΠΟΦΕΙΣ ΓΟΝΕΩΝ ΝΟΣΗΛΕΥΟΜΕΝΩΝ ΠΑΙΔΙΩΝ ΣΧΕΤΙΚΑ ΜΕ ΤΗΝ ΠΑΡΕΧΟΜΕΝΗ ΦΡΟΝΤΙΔΑ**Χατζόγλου Αθανασία, Φουστέρη Νατάσσα, Δαλαγεώργου Χριστίνα, Ευαγγέλου Ελένη, Κουτελέκος Ιωάννης, Δούσης Ευάγγελος, Πολυκανδριώτη Μαρία**

Μεταπτυχιακό Πρόγραμμα Σπουδών «Εξειδικευμένη Κλινική Νοσηλευτική», Πανεπιστήμιο Δυτικής Αττικής

09:30-10:00

ΔΙΑΛΕΞΗ 21**ΤΟ ΤΑΞΙΔΙ ΤΗΣ ΓΝΩΣΗΣ ΑΠΟ ΤΟΝ ΗΡΑΚΛΕΙΤΟ ΣΤΟ ΔΙΑΔΙΚΤΥΟ****Προεδρείο:****Δημητράκης Δημήτριος**, Νοσηλευτής ΠΕ, MSc, Γενικός Προϊστάμενος Επίβλεψης, ΔΘΚΑ ΥΓΕΙΑ**Ομιλητής:****Τζιάλλας Δημήτριος**, Νοσηλευτής, MSc, PhD, NFESC, Αν. Διευθυντής Ν.Υ., ΠΓΝ Ιωαννίνων, Μέλος ΣΕΠ-ΕΑΠ-ΜΠΣ: Διοίκηση Μονάδων Υγείας

10:30-11:00

ΔΙΑΛΕΞΗ 22**ΚΛΙΜΑΤΙΚΗ ΑΛΛΑΓΗ, ΕΝΑ ΤΑΞΙΔΙ ΣΤΟΝ ΧΩΡΟ ΤΗΣ ΚΟΙΝΩΝΙΚΗΣ ΥΓΕΙΑΣ****Προεδρείο:****Ζυγά Σοφία**, Καθηγήτρια, Τμήμα Νοσηλευτικής, Αντιπρύτανης Έρευνας και Δια βίου Μάθησης, Πανεπιστήμιο Πελοποννήσου**Παναγιώτου Ασπασία**, Επίκουρη Καθηγήτρια, Πρόεδρος Τμήματος Νοσηλευτικής, Πανεπιστήμιο Πελοποννήσου**Ομιλήτρια:****Τζαβέλλα Φωτεινή**, Επίκουρη Καθηγήτρια Κοινωνιολογίας Υγείας, Εργαστήριο Ολοκληρωμένης Φροντίδας

Υγείας, Τμήμα Νοσηλευτικής, Πανεπιστήμιο Πελοποννήσου

11:00-12:30

ΣΤΡΟΓΓΥΛΟ ΤΡΑΠΕΖΙ 19**ΠΡΟΗΓΜΕΝΗ ΝΟΣΗΛΕΥΤΙΚΗ (ADVANCED NURSING). ΠΑΡΑΔΕΙΓΜΑΤΑ ΕΦΑΡΜΟΓΗΣ ΣΤΗΝ ΚΟΙΝΟΤΗΤΑ****Προεδρείο:****Τζιαφέρη Στυλιανή**, Επίκουρη Καθηγήτρια Κοινωνικής Νοσηλευτικής και Νοσηλευτικής Επαγγελματικής Υγείας, Τμήμα Νοσηλευτικής, Πανεπιστήμιο Πελοποννήσου**Εισηγήσεις/ Εισηγητές:**

- **Σύγχρονες εξελίξεις στη Νοσηλευτική. Παγκόσμια καμπάνια "Nursing Now"**

Τζιαφέρη Στυλιανή, Επίκουρη Καθηγήτρια Κοινωνικής Νοσηλευτικής και Νοσηλευτικής Επαγγελματικής Υγείας, Τμήμα Νοσηλευτικής, Πανεπιστήμιο Πελοποννήσου

- **Προηγμένη Νοσηλευτική πρακτική. Ελληνική πραγματικότητα και διεθνείς προκλήσεις**

Καλαφάτη Μαρία, Νοσηλεύτρια ΠΕ, MSc, PhD, ΕΔΙΠ, Τμήμα Νοσηλευτικής, ΕΚΠΑ

- **Εμβολιασμός ενηλίκων και επαγγελματιών υγείας στην Ελλάδα**

Καλατζή Παναγιώτα, Νοσηλεύτρια, BPhysEd, MSc, PhD(c), Τμήμα Νοσηλευτικής, Πανεπιστήμιο Πελοποννήσου

- **Φροντίδα υγείας Ρομά**

Πλακίδα Αριστέα, Νοσηλεύτρια, MSc, Προϊσταμένη ΕΥΣ. Α. Λιόσια, ΕΕΣ, Ακαδημαϊκή Υπότροφος ΠΑΔΑ, Επιστημονικός Συνεργάτης Μ.Ε.Υ

- **Φροντίδα υγείας ταξιδιωτών. Δι-επαγγελματική προσέγγιση. Ερευνητικό πρωτόκολλο**

Γρηγοράκη Αλεξάνδρα, Νοσηλεύτρια ΤΕ, MSc, PhD(c), Τμήμα Νοσηλευτικής, Πανεπιστήμιο Πελοποννήσου

4η Ημέρα • Σάββατο 10 Οκτωβρίου 2020**ΑΙΘΟΥΣΑ Α΄**

12:30-13:00	ΚΛΙΝΙΚΟ ΦΡΟΝΤΙΣΤΗΡΙΟ 2 SOCIAL MEDIA ΚΑΙ ΝΟΣΗΛΕΥΤΗΣ Συντονίστρια/Εισηγήτρια/Εκπαιδεύτρια: <i>Λιάλιου Πασχαλίνα, Νοσηλεύτρια, MSc, PhD, ΓΝΑ «ΚΟΡΓΙΑΛΕΝΕΙΟ-ΜΠΕΝΑΚΕΙΟ» ΕΕΣ</i> Εισηγήσεις: <ul style="list-style-type: none">• Η χρήση των <i>Social Media</i> ως εργαλείο στον χώρο εργασίας των νοσηλευτών• Βασικές Αρχές χρήσης των <i>Social Media</i> στον χώρο της Υγείας
14:30-15:00	ΤΕΛΕΤΗ ΛΗΞΗΣ
15:00-15:30	Βράβευση Εργασιών Συμπεράσματα

ΑΙΘΟΥΣΑ Β'

08:30-09:30

ΕΛΕΥΘΕΡΕΣ ΑΝΑΚΟΙΝΩΣΕΙΣ
ΔΕΟΝΤΟΛΟΓΙΑ-ΒΙΟΗΘΙΚΗ ΝΟΣΗΛΕΥΤΙΚΗ (4)**Προεδρείο:****Ζυγά Σοφία**, Καθηγήτρια, Τμήμα Νοσηλευτικής, Αντιπρύτανης Έρευνας και Δια βίου Μάθησης, Πανεπιστήμιο Πελοποννήσου**Κασνακτσόγλου Γεσθημανή**, MSc Health Services Management, Προϊσταμένη Ν.Τ., ΓΝΑ «ΚΟΡΓΙΑΛΕΝΕΙΟ-ΜΠΕΝΑΚΕΙΟ» ΕΕΣ

EA131

Η ΕΠΙΔΡΑΣΗ ΤΩΝ ΓΕΝΕΤΙΚΩΝ ΠΑΡΑΓΟΝΤΩΝ ΣΤΗΝ ΕΓΚΛΗΜΑΤΙΚΟΤΗΤΑ**Πετράκη Γεωργία Ανδρομάχη¹, Ρόχας Χιλ Ανδρέα Πάολα²**¹Φοιτήτρια, Τμήμα Νοσηλευτικής Πανεπιστήμιο Πελοποννήσου, Σχολή Ανθρώπινης Κίνησης και Ποιότητας ζωής, Τρίπολη²Επίκουρος Καθηγήτρια, Τμήμα Νοσηλευτικής Πανεπιστήμιο Πελοποννήσου, Σχολή Ανθρώπινης Κίνησης και Ποιότητας ζωής, Τρίπολη

EA150

ΟΙ ΑΓΙΟΙ ΙΑΤΡΟΙ ΤΗΣ ΟΡΘΟΔΟΞΗΣ ΧΡΙΣΤΙΑΝΙΚΗΣ ΕΚΚΛΗΣΙΑΣ**Τσίλιας Δημήτριος¹, Σταματοπούλου Ελένη², Σταματοπούλου Αθανασία³**¹Νοσηλεύτης, MSc Κλινική Παιδιατρική & Νοσηλευτική – Έρευνα, Νοσοκομείο Παίδων Αθηνών Π. & Α. Κυριακού²PhD(c), MSc Εθνικής Σχολής Δημόσιας Υγείας, MSc Διοίκηση Μονάδων Υγείας & Κοινωνικής Πρόνοιας Πανεπιστήμιο Δυτικής Αττικής & Ευρωπαϊκό Πανεπιστήμιο Κύπρου, Λειτουργός Δημόσιας Υγείας, Εκπαιδευτικός, Νοσηλεύτρια Γ.Ν.Α. ΚΑΤ, Member PCRS-UK³Ph.D(c), Οικονομολόγος, MSc International Human Recourse Management, MSc Διοίκηση Μονάδων Υγείας & Κοινωνικής Πρόνοιας ΠΑ.Δ.Α. & Ευρωπαϊκό Πανεπιστήμιο Κύπρου, Εκπαιδευτικός, Ακαδημαϊκή Υπότροφος Πανεπιστήμιο Δυτικής Αττικής

EA154

ΑΝΤΙΚΑΤΑΣΤΑΣΗ ΜΙΤΟΧΟΝΔΡΙΑΚΟΥ DNA ΓΙΑ ΠΡΟΛΗΨΗ ΚΛΗΡΟΝΟΜΟΥΜΕΝΩΝ ΜΙΤΟΧΟΝΔΡΙΑΚΩΝ ΑΣΘΕΝΕΙΩΝ: ΗΘΙΚΑ ΚΑΙ ΝΟΜΙΚΑ ΖΗΤΗΜΑΤΑ**Κατσαμακίδου Ελένη¹, Τσαλκίτζη Αφροδίτη¹, Βελονάκη Βενετία-Σοφία²**¹Ανθυπολοχαγός (Υν)²Επίκουρη Καθηγήτρια Τμήματος Νοσηλευτικής ΕΚΠΑ

EA159

ΟΙ ΣΤΑΣΕΙΣ ΚΑΙ ΑΠΟΨΕΙΣ ΤΩΝ ΝΟΣΗΛΕΥΤΩΝ ΓΙΑ ΤΗΝ ΠΡΟΣΦΟΡΑ ΣΤΙΣ ΜΕΤΑΜΟΣΧΕΥΣΕΙΣ ΟΡΓΑΝΩΝ ΣΕ ΔΥΟ ΕΛΛΗΝΙΚΑ ΝΟΣΟΚΟΜΕΙΑ**Καλλή Αντωνία¹, Αποστολίδου Σ.², Λάμνισος Δ.³, Λεωνίδου Μαρία⁴**

Διδακτορική Φοιτήτρια - Τμήμα Επιστήμων Υγείας Ευρωπαϊκό Πανεπιστήμιο Κύπρου – Τμήμα Νοσηλευτικής

²Καθηγήτρια Επιστημών Υγείας Ευρωπαϊκό Πανεπιστήμιο Κύπρου – Τμήμα Νοσηλευτικής³Πρόεδρος Τμήματος Επιστήμων Υγείας Ευρωπαϊκό Πανεπιστήμιο Κύπρου⁴MD, DProf Λέκτορας, Σχολή Θετικών Επιστημών, Τμήμα Επιστήμων Υγείας, Ευρωπαϊκό Πανεπιστήμιο Κύπρου, Λευκωσία, Κύπρος

ΑΙΘΟΥΣΑ Β'

ΕΑ 186

Η ΣΥΜΒΟΛΗ ΤΗΣ ΟΡΘΟΔΟΞΗΣ ΧΡΙΣΤΙΑΝΙΚΗΣ ΠΙΣΤΗΣ ΚΑΙ ΕΚΚΛΗΣΙΑΣ ΣΤΗΝ ΥΓΕΙΑ ΚΑΙ ΘΕΡΑΠΕΙΑ ΑΣΘΕΝΩΝ

Τσίλιας Δημήτριος¹, Σταματοπούλου Ελένη², Σταματοπούλου Αθανασία³¹Νοσηλεύτης, MSc Νοσοκομείο Παιδων Αθηνών Π. & Α. Κυριακού²MSc Εθνικής Σχολής Δημόσιας Υγείας, MSc Διοίκηση Μονάδων Υγείας & Κοινωνικής Πρόνοιας Πανεπιστήμιο Δυτικής Αττικής & Ευρωπαϊκό Πανεπιστήμιο Κύπρου, Λειτουργός Δημόσιας Υγείας, Εκπαιδευτικός, Νοσηλεύτρια Γ.Ν.Α. ΚΑΤ, Member PCRS-UK³Ph.D.(c) Οικονομολόγος, MSc international Human Recourse Management, MSc Διοίκηση Μονάδων Υγείας & Κοινωνικής Πρόνοιας ΠΑ.Δ.Α. & Ευρωπαϊκό Πανεπιστήμιο Κύπρου, Εκπαιδευτικός, Ακαδημαϊκή Υπότροφος Πανεπιστήμιο Δυτικής Αττικής

09:30-12:00

ΚΛΙΝΙΚΟ ΦΡΟΝΤΙΣΤΗΡΙΟ 1

ΕΦΑΡΜΟΓΗ ΔΗΜΙΟΥΡΓΙΚΩΝ ΤΕΧΝΙΚΩΝ ΓΙΑ ΤΗΝ ΠΡΟΑΓΩΓΗ ΤΗΣ ΕΥΕΞΙΑΣ ΤΩΝ ΑΤΟΜΩΝ ΠΟΥ ΖΟΥΝ ΜΕ ΑΝΟΙΑ

Μέγιστος Αριθμός Συμμετεχόντων: 12

Συντονιστές:

Μαντζούκας Στέφανος, Αναπληρωτής Καθηγητής, Τμήμα Νοσηλευτικής, Πανεπιστήμιο Ιωαννίνων

Γκούβα Μαίρη, Καθηγήτρια, Τμήμα Νοσηλευτικής, Πανεπιστήμιο Ιωαννίνων

Εισηγήσεις/Εκπαιδευτές:

- Η χρήση δημιουργικών τεχνικών για την προαγωγή της ευεξίας των ατόμων που ζουν με άνοια
Λάιου Ελπινίκη, Νοσηλεύτρια, MSc, PhD, Λέκτορας, Τμήμα Νοσηλευτικής, Πανεπιστήμιο Ιωαννίνων

- Δημιουργικές τεχνικές για την προαγωγή της ευεξίας των ατόμων που ζουν με άνοια-Εφαρμογές
Ζαμπύρα Ίρις, Νοσηλεύτρια, MSc, PhD, Ακαδημαϊκή Υπότροφος, Τμήμα Νοσηλευτικής, Πανεπιστήμιο Ιωαννίνων
Πάσχου Αθηνά, Ψυχολόγος, Ψυχοθεραπεύτρια, MSc, PhD, Ακαδημαϊκή Υπότροφος, Τμήμα Νοσηλευτικής, Πανεπιστήμιο Ιωαννίνων

12:00-13:00

ΕΛΕΥΘΕΡΕΣ ΑΝΑΚΟΙΝΩΣΕΙΣ

ΝΟΣΗΛΕΥΤΙΚΗ ΜΗΤΡΟΤΗΤΑΣ ΚΑΙ ΠΑΙΔΙΟΥ (5)

Προεδρείο:

Κουτελέκος Ιωάννης, Επίκουρος Καθηγητής Παιδιατρικής Νοσηλευτικής, Τμήμα Νοσηλευτικής, Πανεπιστήμιο Δυτικής Αττικής

Πέτσιος Κωνσταντίνος, Νοσηλεύτης ΠΕ, ΜΗΝ(ς), ΜΗs, PhD, Υπεύθυνος Κλινικής Νοσηλευτικής Έρευνας, ΩΝΑΣΕΙΟ Καρδιοχειρουργικό Κέντρο

ΕΑ087

ΠΟΙΟΤΗΤΑ ΖΩΗΣ ΓΟΝΕΩΝ ΠΑΙΔΙΩΝ ΜΕ ΣΥΓΓΕΝΕΙΣ ΚΑΡΔΙΟΠΑΘΕΙΣ

Χυσόλλι Γκεράλντα¹, Καπάδοχος Θεόδωρος², Πολυκανδριώτη Μαρία³¹Φοιτήτρια Νοσηλευτικής, Πανεπιστήμιο Δυτικής Αττικής²Επίκουρος Καθηγητής Νοσηλευτικής, Πανεπιστήμιο Δυτικής Αττικής³Αναπληρώτρια Καθηγήτρια Νοσηλευτικής, Πανεπιστήμιο Δυτικής Αττικής

ΕΑ 094

ΠΑΙΔΙΚΗ ΚΑΚΟΠΟΙΗΣΗ ΚΑΙ ΕΠΙΠΤΩΣΕΙΣ

Ρουσινού Αδαμαντία¹, Δούσης Ευάγγελος², Πολυκανδριώτη Μαρία³¹Φοιτήτρια Νοσηλευτικής, Πανεπιστήμιο Δυτικής Αττικής²Επίκουρος Καθηγητής, Τμήμα Νοσηλευτικής, Πανεπιστήμιο Δυτικής Αττικής³Αναπληρώτρια Καθηγήτρια Νοσηλευτικής, Πανεπιστήμιο Δυτικής Αττικής

4η Ημέρα • Σάββατο 10 Οκτωβρίου 2020

ΑΙΘΟΥΣΑ Β΄

ΕΑ 095

ΣΩΜΑΤΙΚΗ ΚΑΚΟΠΟΙΗΣΗ ΠΑΙΔΙΩΝ

Καρά Αλή Αχμέτ Σιμπέλ¹, Κουτελέκος Ιωάννης², Πολυκανδριώτη Μαρία³¹Φοιτήτρια Νοσηλευτικής, Πανεπιστήμιο Δυτικής Αττικής²Επίκουρος Καθηγήτρια Νοσηλευτικής, Πανεπιστήμιο Δυτικής Αττικής³Αναπληρώτρια Καθηγήτρια Νοσηλευτικής, Πανεπιστήμιο Δυτικής Αττικής

ΕΑ 097

ΠΑΙΔΙΚΗ ΚΑΚΟΠΟΙΗΣΗ : ΠΡΟΛΗΨΗ ΚΑΙ ΠΑΡΕΜΒΑΣΗ

Μουρδουκούτα Δήμητρα, Κουτελέκος Ιωάννης, Πολυκανδριώτη Μαρία

Μεταπτυχιακό Πρόγραμμα Σπουδών «Εξειδικευμένη Κλινική Νοσηλευτική», Πανεπιστήμιο Δυτικής Αττικής

ΕΑ161

ΠΝΕΥΜΟΝΟΠΑΘΕΙΕΣ ΣΤΑ ΠΑΙΔΙΑ:Ο ΡΟΛΟΣ ΤΟΥ ΣΧΟΛΙΚΟΥ ΝΟΣΗΛΕΥΤΗ

Παπαδοπούλου Πολυξένη¹, Κοσμίδης Γεώργιος¹, Ρόχας Χιλ Ανδρέα Πάολα²¹Νοσηλεύτης-τρια, Τμήμα Νοσηλευτικής, Πανεπιστήμιο Πελοποννήσου²Επίκουρη Καθηγήτρια Βιολογίας-Βιοχημείας, Τμήμα Νοσηλευτικής, Πανεπιστήμιο Πελοποννήσου

13:00-14:00

ΕΛΕΥΘΕΡΕΣ ΑΝΑΚΟΙΝΩΣΕΙΣ
ΛΟΙΜΩΞΕΙΣ (10)

Προεδρείο:

Δοκουσιόδου Ελένη, Επίκουρη Καθηγήτρια, Τμήμα Νοσηλευτικής, Πανεπιστήμιο Δυτικής Αττικής**Καμψιούλη Ευσταθία**, RN, MSc, PhD, Προϊσταμένη Νοσηλευτικής Υπηρεσίας, Υπεύθυνη Γραφείου Εκπαίδευσης, ΓΝΑ «Ο ΕΥΑΓΓΕΛΙΣΜΟΣ»

ΕΑ 003

ΚΙΝΗΤΑ ΤΗΛΕΦΩΝΑ ΚΑΙ ΜΕΤΑΔΟΣΗ ΜΙΚΡΟΟΡΓΑΝΙΣΜΩΝ ΣΤΟ ΝΟΣΟΚΟΜΕΙΑΚΟ ΠΕΡΙΒΑΛΛΟΝ

Μπότσης Ι. Οδυσσεύς¹, Μουστάκης Ν. Στέφανος Αθανάσιος²¹Νοσηλεύτης, BSc, Center for Digestive Diseases, Karolinska University Hospital, Huddinge, Sweden²Νοσηλεύτης, BSc, Ανώτατο Τεχνολογικό Εκπαιδευτικό Ίδρυμα Αθήνας, Αιγάλεω

ΕΑ028

Η ΕΠΙΔΗΜΙΑ ΤΗΣ ΠΑΝΩΛΗΣ ΤΟΥ 1592 ΣΤΟ ΒΕΝΕΤΟΚΡΑΤΟΥΜΕΝΟ ΗΡΑΚΛΕΙΟ

Παπαδάκη Μαρία, Λαυρεντάκη Μαρία

Φοιτήτριες Νοσηλευτικής, Ελληνικό Μεσογειακό Πανεπιστήμιο

ΕΑ057

ΕΝΔΥΜΑΣΙΑ ΝΟΣΗΛΕΥΤΗ-ΣΥΓΧΡΟΝΕΣ ΤΑΣΕΙΣ ΚΑΙ ΣΥΝΟΔΑ ΠΡΟΒΛΗΜΑΤΑ-ΔΙΑΧΕΙΡΙΣΗ/ΚΑΘΑΡΙΣΜΟΣ

Τσιτριδής Σταύρος¹, Οικονομοπούλου Παναγιώτα², Ιωσηφίδου Κυριακή³¹Νοσηλεύτης ΤΕ, MSc, Χειρουργεία, ΓΝΑ «Ο Ευαγγελισμός»²Νοσηλεύτρια ΤΕ, Μονάδα Εντατικής Θεραπείας, ΓΝΑ «Ο Ευαγγελισμός»³Νοσηλεύτρια ΤΕ, Χειρουργεία, ΓΝΑ «Ο Ευαγγελισμός»

ΑΙΘΟΥΣΑ Β΄

ΕΑ 099

ΝΕΟΑΝΑΔΥΟΜΕΝΕΣ ΚΑΙ ΜΗ ΛΟΙΜΩΞΕΙΣ ΠΛΗΘΥΣΜΩΝ

Μαγγίτα Ανδριάνα¹, Μακρή Αλεξάνδρα², Πολυκανδριώτη Μαρία¹Υποδιευθύνουσα Ν.Υ ΠΕ, MSc, PhD «Κλινική Υγείας Μέλαθρον»²Νοσηλεύτρια ΠΕ, MSc, Σχολική Νοσηλεύτρια³Αναπληρώτρια Καθηγήτρια Νοσηλευτικής, Πανεπιστήμιο Δυτικής Αττικής

ΕΑ138

Η ΧΡΗΣΗ ΚΑΤΑΛΛΗΛΗΣ ΜΑΣΚΑΣ ΩΣ ΑΠΟΤΕΛΕΣΜΑΤΙΚΟ ΜΕΤΡΟ ΠΡΟΛΗΨΗΣ ΑΝΑΠΝΕΥΣΤΙΚΩΝ ΛΟΙΜΩΞΕΩΝ ΣΤΟΥΣ ΕΠΑΓΓΕΛΜΑΤΙΕΣ ΥΓΕΙΑΣ

Ανδρέου Ευμορφία¹, Καφάζη Αλκμένα², Αποστολοπούλου Ελένη³¹Νοσηλεύτρια ΠΕ, MSc, PhD (cy) ΓΝΝ «Άγιος Παντελεήμων»²Νοσηλεύτρια ΠΕ, MSc, PhD (cy) Ευρωκλινική Αθηνών³Ομότιμη Καθηγήτρια, Τμήμα Νοσηλευτικής, ΕΚΠΑ

ΕΑ141

ΑΥΞΗΣΗ ΕΜΒΟΛΙΑΣΤΙΚΗΣ ΚΑΛΥΨΗΣ ΓΙΑ ΤΗΝ ΕΠΟΧΙΚΗ ΓΡΙΠΗ ΣΤΟΥΣ ΕΠΑΓΓΕΛΜΑΤΙΕΣ ΥΓΕΙΑΣ ΜΕΣΩ ΠΡΑΚΤΙΚΩΝ ΥΠΟΧΡΕΩΤΙΚΟΥ ΕΜΒΟΛΙΑΣΜΟΥ

Ανδρέου Ευμορφία¹, Καφάζη Αλκμένα², Αποστολοπούλου Ελένη³¹Νοσηλεύτρια ΠΕ, MSc, PhD (cy) ΓΝΝ «Άγιος Παντελεήμων»²Νοσηλεύτρια ΠΕ, MSc, PhD (cy) Ευρωκλινική Αθηνών³Ομότιμη Καθηγήτρια, Τμήμα Νοσηλευτικής, ΕΚΠΑ

ΕΑ146

Η ΚΟΙΝΩΝΙΚΗ ΑΠΟΜΑΚΡΥΝΣΗ ΩΣ ΜΕΤΡΟ ΠΕΡΙΟΡΙΣΜΟΥ ΤΩΝ ΠΑΝΔΗΜΙΩΝ: ΣΥΣΤΗΜΑΤΙΚΗ ΑΝΑΣΚΟΠΗΣΗ

Βούλγαρη Άννα¹, Σιάφη Γεωργία - Ειρήνη², Νιέρη Αλεξάνδρα - Σταυρούλα³¹Μαθηματικός, MSB(c), Τμήμα Ιατρικής, Εθνικό και Καποδιστριακό Πανεπιστήμιο Αθηνών²Μαθηματικός, MSB(c), Τμήμα Ιατρικής, Εθνικό και Καποδιστριακό Πανεπιστήμιο Αθηνών³Νοσηλεύτρια ΠΕ, MSc, MSB(c), PhD(c), Τμήμα Νοσηλευτικής, Εθνικό και Καποδιστριακό Πανεπιστήμιο Αθηνών

ΕΑ165

ΓΝΩΣΕΙΣ, ΠΕΠΟΙΘΗΣΕΙΣ ΚΑΙ ΠΡΑΚΤΙΚΕΣ ΤΩΝ ΕΠΑΓΓΕΛΜΑΤΙΩΝ ΥΓΕΙΑΣ ΣΧΕΤΙΚΑ ΜΕ ΤΗ ΛΟΙΜΩΞΗ COVID-19: ΜΙΑ ΣΥΣΤΗΜΑΤΙΚΗ ΑΝΑΣΚΟΠΗΣΗ

Γαμβρούλη Μαρία¹, Τριανταφύλλου Χρήστος²¹Νοσηλεύτρια, MSICP, PgDip (ED), MSHCM, PhD (c), Γ.Ν.Νίκαιας Πειραιά «Άγιος Παντελεήμων», Τμήμα Νοσηλευτικής, Εθνικό & Καποδιστριακό Πανεπιστήμιο Αθηνών²Νοσηλεύτης, MSCE, Κέντρο Κλινικής Επιδημιολογίας και Έκβασης Νοσημάτων (CLEO), Αθήνα

ΑΙΘΟΥΣΑ Β'

ΕΑ170

ΠΕΡΙΓΡΑΦΗ ΚΑΙ ΑΞΙΟΛΟΓΗΣΗ ΤΜΗΜΑΤΟΣ ΔΙΑΧΕΙΡΙΣΗΣ COVID-19

Καρασιώτα Παρασκευή¹, Κόντου Ραφαηλία², Κάντα Φωτεινή³, Ράπτη Αγγελική⁴, Μπουτοπούλου Βαρβάρα⁵¹Νοσηλεύτρια ΤΕ, Προϊσταμένη Τμήμα Διαχείρισης COVID-19, Ιασώ Παιδων,²Νοσηλεύτρια ΤΕ, Τμήμα Διαχείρισης COVID-19, Ιασώ Παιδων³Νοσηλεύτρια ΤΕ, Τμήμα Διαχείρισης COVID-19⁴Νοσηλεύτρια ΤΕ, Τμήμα Διαχείρισης COVID-19, 5Διευθύντρια Νοσηλευτικών Υπηρεσιών Ιασώ Παιδων

ΕΑ183

ΟΦΘΑΛΜΟΛΟΓΙΚΟΙ ΑΣΘΕΝΕΙΣ ΚΑΙ COVID-19

Γιαννίδης Παντελής¹, Μακροδημήτρη Πωλίνα¹, Πανταζής Κωνσταντίνος².¹Νοσηλευτές MSc, «Οφθαλμιατρείο Αθηνών»²Νοσηλευτής MSc, PhD, «Οφθαλμιατρείο Αθηνών»

14:30-15:00

ΤΕΛΕΤΗ ΛΗΞΗΣ

15:00-15:30

Βράβευση Εργασιών
Συμπεράσματα

470

ΑΘΗΝΑ

ΥΒΡΙΔΙΚΟ ΠΑΝΕΛΛΗΝΙΟ ΣΥΝΕΔΡΙΟ

ΕΘΝΙΚΟΥ ΣΥΝΔΕΣΜΟΥ
ΝΟΣΗΛΕΥΤΩΝ ΕΛΛΑΔΟΣ

7-10 Οκτωβρίου 2020

ΧΟΡΗΓΟΙ

Το Διοικητικό Συμβούλιο του Εθνικού Συνδέσμου Νοσηλευτών Ελλάδος ευχαριστεί θερμά τις κάτωθι εταιρείες για την συμβολή τους:



Bayer

**Boston
Scientific**

Advancing science for life™



Medtronic

Further, Together

PSILIAKOS

ΝΟΣΟΚΟΜΕΙΑΚΟΣ ΕΞΟΠΛΙΣΜΟΣ - ΣΧΕΔΙΑΣΜΟΣ ΚΑΙ ΚΑΤΑΣΚΕΥΗ
HOSPITAL EQUIPMENT - DESIGN AND MANUFACTURING

ΧΟΡΗΓΟΙ ΕΠΙΚΟΙΝΩΝΙΑΣ



Ultravist®

Iopromide



Κάτοχος άδειας Κυκλοφορίας στην Ελλάδα:
Bayer Ελλάς ΑΒΕΕ, Σωρού 18-20, Μαρούσι 151 25
Τηλ.: + 30 210 6187500
Κύπρος: ULTRAVIST 300
Κάτοχος Ειδικής Άδειας Κυκλοφορίας:
Bayer Ελλάς ΑΒΕΕ/Τοπικός αντιπρόσωπος:
Novagem Ltd, Τηλ. +35722483858
Κύπρος: ULTRAVIST 370
Κάτοχος άδειας Κυκλοφορίας:
Bayer Ελλάς ΑΒΕΕ/Τοπικός αντιπρόσωπος:
Novagem Ltd, Τηλ. +35722483858
Τμήμα Επιστημονικής Ενημέρωσης
Τηλ. +302106187742, Fax: +302106187522
Email: medinfo.gr.cy@bayer.com
PP-ULT-GR-0007-1
06_2020

Βοηθήστε να γίνουν τα φάρμακα πιο ασφαλή και
Αναφέρετε
ΟΛΕΣ τις ανεπιθύμητες ενέργειες για
ΟΛΑ τα φάρμακα
Συμπληρώνοντας την «ΚΙΤΡΙΝΗ ΚΑΡΤΑ»

Πριν τη συνταγογράφηση συμβουλευθείτε την Περιλήψη των Χαρακτηριστικών του Προϊόντος.

Clear Direction. > From Diagnosis to Care.

