

51



ΕΣΝΕ
Εθνικός Σύνδεσμος Νοσηλευτών Ελλάδος

Μέλος του



International Council of Nurses

Οργανωτική Υποστήριξη



ZITA CONGRESS & EVENT
MANAGEMENT

ΠΑΝΕΛΛΗΝΙΟ ΣΥΝΕΔΡΙΟ ΕΘΝΙΚΟΥ ΣΥΝΔΕΣΜΟΥ ΝΟΣΗΛΕΥΤΩΝ ΕΛΛΑΔΟΣ

15-18 Μαΐου 2024

ΝΑΞΟΣ | Πολιτιστικό Κέντρο Νάξου -
Σχολή Ουρσουλινών

www.esnecongress2024.gr

Μοριοδότηση από
το Διεθνές Συμβούλιο
Νοσηλευτών (ICN)
με 28 μονάδες συνεχιζόμενη
νοσηλευτικής εκπαίδευσης
(International Continuing
Nursing Education
Credits-ICNECs)

Το μοναδικό
συνέδριο που
παρέχει μόρια που
αναγνωρίζονται
στο εξωτερικό

Τελικό Πρόγραμμα

ΥΠΟ ΤΗΝ ΑΙΓΙΔΑ ΤΩΝ ΤΜΗΜΑΤΩΝ ΝΟΣΗΛΕΥΤΙΚΗΣ

- ΕΘΝΙΚΟΥ ΚΑΙ ΚΑΠΟΔΙΣΤΡΙΑΚΟΥ ΠΑΝΕΠΙΣΤΗΜΙΟΥ ΑΘΗΝΩΝ
- ΠΑΝΕΠΙΣΤΗΜΙΟΥ ΠΕΛΟΠΟΝΝΗΣΟΥ
- ΠΑΝΕΠΙΣΤΗΜΙΟΥ ΔΥΤΙΚΗΣ ΑΤΤΙΚΗΣ
- ΠΑΝΕΠΙΣΤΗΜΙΟΥ ΙΩΑΝΝΙΝΩΝ
- ΠΑΝΕΠΙΣΤΗΜΙΟΥ ΘΕΣΣΑΛΙΑΣ
- ΔΙΕΘΝΟΥΣ ΠΑΝΕΠΙΣΤΗΜΙΟΥ ΕΛΛΑΔΟΣ
- ΕΛΛΗΝΙΚΟΥ ΜΕΣΟΓΕΙΑΚΟΥ ΠΑΝΕΠΙΣΤΗΜΙΟΥ
- ΠΑΝΕΠΙΣΤΗΜΙΟΥ ΠΑΤΡΩΝ

mindray

healthcare within reach

BeneFusion n series

Infusion System



AENORASIS

Intuition in Healthcare

ΑΘΗΝΑ: Τραπεζούντος 17 & Α. Παπανδρέου,
151 27 Μελίσσια Τηλ.: 210 61.36.332, Fax: 210 81.05.298

ΘΕΣ/ΝΙΚΗ: Δελφών 17, Πυλαία 555 35
Τηλ.: 2310 326.136, Fax: 2310 306.790



www.mindray.com

Περιεχόμενα

Χαιρετισμός Προέδρων	7
Επιτροπές	10-14
Γενικές Πληροφορίες	18
Θεματολογία	20
ΝΑΞΟΣ - Αξιοθέατα	22-23
Προηγούμενα Συνέδρια	26
Τελικό Πρόγραμμα	29
Χορηγοί	160



Επιστημονικός Φορέας Διοργάνωσης



ΕΘΝΙΚΟΣ ΣΥΝΔΕΣΜΟΣ ΝΟΣΗΛΕΥΤΩΝ ΕΛΛΑΔΟΣ

Λεωφ. Μεσογείων 2, Πύργος Αθηνών, Γ' Κτίριο, 2ος όρ. Αμπελόκηποι, Αθήνα, 11527
E-mail: esne@esne.gr, Site: www.esne.gr, Τηλ.: 210 7485307, 210 7702861,
Φαξ: 210 7790360



Μέλος του Διεθνούς Συμβουλίου Νοσηλευτών - Member of the International Council of Nurses (I.C.N.)

Διοικητικό Συμβούλιο

Πρόεδρος	Κυρίτση-Κουκουλάρη Ελένη
Α' Αντιπρόεδρος	Ζυγά Σοφία
Β' Αντιπρόεδρος	Παπαγεωργίου Δημήτριος
Γενικός Γραμματέας	Πέτσιος Κωνσταντίνος
Ταμίας	Συκαράς Χρήστος
Κοσμήτορας	Γεωργιάδη Ελπίδα
Μέλη	Γιάκης Νικόλαος
	Ζαμπόκα-Κουτσιαντά Κοκόνη
	Κωνσταντινίδης Θεοχάρης
	Λαβδανίτη Μαρία
	Σπινθούρη Μαρία

Οργανωτική Υποστήριξη



ZITA CONGRESS & EVENT
M A N A G E M E N T

Ομήρου 29, Πέτα Σαρωνικού, Ελλάδα, 19001

Υπεύθυνος Επικοινωνίας: Θανάσης Λιάγκης, Τηλ.: +30 22994 40964

E-mail: tli@zita-congress.gr • www.zita-congress.com

ALYMSYS[®]

Bevacizumab



ALYMS0302/2022

W
M **WinMedica**
Serving Health for Life

Για περισσότερες πληροφορίες:
WIN MEDICA ΦΑΡΜΑΚΕΥΤΙΚΗ Α.Ε.
Οιδίποδος 1-3 & Παράδρομος Αττικής
Οδού 33-35, 15238 Χαλάνδρι
Τηλ.: 2107488821, Fax: 2107488827
info@winmedica.gr
www.winmedica.gr

Για ενδοφλέβια χρήση μετά από αραίωση

▼ Το φάρμακο αυτό τελεί υπό συμπληρωματική παρακολούθηση. Αυτό θα επιτρέψει το γρήγορο προσδιορισμό νέων πληροφοριών ασφαλείας. Ζητείται από τους επαγγελματίες υγείας να αναφέρουν οποιοδήποτε πιθανολογούμενο ανεπιθύμητο ενέργειες.

Νοσοκομιακές Τιμές:
ALYMSYS C/S SOLIN 25MG/ML VIAL X 16 ML 728,89 €
ALYMSYS C/S SOLIN 25MG/ML VIAL X 4 ML 186,89 €

Πριν την συνταγογράφηση συμβουλευτείτε την Περιήληξη Χαρακτηριστικών του Προϊόντος.

Κάτοχος Άδειας
Κυκλοφορίας

mAbxience
From lab to life

Βοηθήστε να γίνουν τα φάρμακα πιο ασφαλή και
Αναφέρετε
ΟΛΕΣ τις ανεπιθύμητες ενέργειες για
ΟΛΑ τα φάρμακα
Συμπληρώνοντας την «ΚΙΤΡΙΝΗ ΚΑΡΤΑ»



Η πρωτοπόρος Ελληνική
φαρμακευτική βιομηχανία



Προσθέτουμε αξία

+ Θέτουμε υγιή πρότυπα



Διεθνώς αναγνωρισμένα, ασφαλή,
αποτελεσματικά και οικονομικά φάρμακα



Νέες θέσεις εργασίας, απασχόληση
και προοπτική



Επένδυση στις δυνατότητες της Ελλάδας



Έρευνα, εκπαίδευση και καινοτομία



Συμβολή στην εθνική οικονομία



Εταιρικό κοινωνικό αποτύπωμα

Αγαπητοί Συνάδελφοι,

Με ιδιαίτερη χαρά, η Πρόεδρος και τα Μέλη του Διοικητικού Συμβουλίου του Εθνικού Συνδέσμου Νοσηλευτών Ελλάδος (ΕΣΝΕ) σας καλωσορίζουν στο **51ο Πανελλήνιο Νοσηλευτικό Συνέδριο** που πραγματοποιείται στην **πανέμορφη και φιλόξενη Νάξο από 15 έως 18 Μαΐου 2024**.

Σήμερα, με τη ραγδαία αύξηση των αναγκών φροντίδας υγείας, οι νοσηλευτές ως τα βασικότερα στελέχη των υπηρεσιών υγείας, καλούνται να προασπίσουν και διασφαλίσουν την υγεία των πολιτών της χώρας μας. Οι συνεχείς εξελίξεις στη βιοτεχνολογία και οι αυξανόμενες ανάγκες στο χώρο της υγείας απαιτούν η παρεχόμενη νοσηλευτική φροντίδα να βασίζεται σε τεκμηριωμένες πρακτικές. Τα Πανελλήνια Νοσηλευτικά Συνέδρια του ΕΣΝΕ συμβάλλουν σημαντικά στην απόκτηση τεκμηριωμένης νέας γνώσης, διευρύνουν τους επιστημονικούς ορίζοντες του νοσηλευτή, τον ευαισθητοποιούν στην αξιοποίηση των αποτελεσμάτων στην κλινική πρακτική, βελτιώνουν τη φροντίδα υγείας αλλάζοντας πρακτικές του παρελθόντος και συμβάλλουν στην ανάπτυξη ώριμης, κριτικής και επιστημονικής σκέψης.

Η συνεχιζόμενη εκπαίδευση και ενημέρωση, η ανταλλαγή γνώσεων, απόψεων και εμπειριών, που στοχεύει το φετινό συνέδριο του ΕΣΝΕ, πιστεύουμε ότι θα προσφερθούν ανεξάρτητα σε όλους τους νοσηλευτές και θα αποτελέσουν εφόδια για την άσκηση της νοσηλευτικής και της παροχής καλύτερης ποιότητας φροντίδας στους ασθενείς. Ένα από τα βασικότερα καθήκοντα των νοσηλευτών, όπως και όλων των επαγγελματιών υγείας είναι ο συνεχής αγώνας για την κατάκτηση των νέων δεδομένων της επιστήμης που υπηρετούν, προκειμένου να επαυξηθούν, να διατηρήσουν και να ανακτήσουν την υγεία των συναθρώπων τους.

Αποτελεί πλέον κοινή πεποίθηση, ότι το ετήσιο αυτό Συνέδριο με τον θεσμικό του χαρακτήρα έχει καθιερωθεί στις συνειδήσεις όλων των νοσηλευτών της χώρας μας, ως δραστηριότητα κορυφαίας σημασίας για τα τεκταινόμενα της νοσηλευτικής. Παρέχει ακόμη την ευκαιρία για εκπλήρωση στόχων και προσδοκιών καθώς και προβληματισμό αναφορικά με τον ρόλο των νοσηλευτών οι οποίοι θα πρέπει να είναι θωρακισμένοι με ιδιαίτερες γνώσεις και μεγάλες ικανότητες και δεξιότητες για την αποτελεσματική αντιμετώπιση των αναγκών υγείας του κοινωνικού συνόλου, όπως αυτές διαμορφώνονται από τις σύγχρονες τάσεις.

Το επιστημονικό πρόγραμμα του Συνεδρίου προβλέπεται να καλύπτει το σύνολο εκείνων των παραμέτρων και παραγόντων που θα αναδεικνύουν την δύναμη των νοσηλευτών και της εγγύησης που δίνουν με την παρουσία τους στους επιμέρους τομείς των υπηρεσιών υγείας. Είναι βέβαιο ότι και από το Συνέδριο αυτό θα προκύψει εμπλουτισμός των γνώσεων αλλά και γόνιμος προβληματισμός αναφορικά με την ετοιμότητα των νοσηλευτών και των υπηρεσιών φροντίδας για αποτελεσματική αντιμετώπιση των σύγχρονων αναγκών υγείας.

Με αυτό το σκεπτικό καλούνται όλοι οι Νοσηλευτές σε δυναμική συμμετοχή στο Επιστημονικό Πρόγραμμα του Συνεδρίου. Η συνένωση των ατομικών και γενικών προσπαθειών μας σε ένα μεγάλο υπερατομικό σκοπό θα βοηθήσει στην εκπλήρωση των επιθυμητών μας στόχων. Για να συνεχίσουμε όμως, να επιτυγχάνουμε στο έργο μας εκτός από την άρτια επιστημονική γνώση απαραίτητη είναι η συνεργασία και η αλληλοϋποστήριξη.

Αγαπητοί συνάδελφοι, οι Πρόεδροι και τα μέλη της Οργανωτικής και Επιστημονικής Επιτροπής σας καλωσορίζουμε στο 51ο Πανελλήνιο Νοσηλευτικό Συνέδριο και ευελπιστούμε να επωφεληθείτε από το επιστημονικό του πρόγραμμα. Με σύμμαχο την αισιοδοξία και την ελπίδα πιστεύουμε, ότι και εφέτος στη όμορφη Νάξο θα πραγματοποιηθεί ένα ακόμη πετυχημένο Συνέδριο.

Οι Πρόεδροι του Συνεδρίου

Κυρίτσιν-Κουκουλάρη Ελένη

Ζυγά Σοφία



Abbott

BOLD SOLUTIONS TO CHALLENGE AFIB



EFFICIENCY



ACCURACY



PATIENT OUTCOMES

Abbott partners with EPs to take the tools used to challenge AFib everyday, and redefine them to be more **EFFICIENT** without ever compromising **ACCURACY** - so physicians can deliver better **PATIENT OUTCOMES** and bring boldness to the fight against AFib.

BOLD SOLUTIONS TO CHALLENGE AFIB

37 MILLION

The number of people worldwide that have AFib¹

2x

AFib numbers are predicted to more than double by 2050²

+5 MILLION

Every year 5 million new cases will be diagnosed³

ABBOTT IS RISING TO THE CHALLENGE WITH:

- Technology that boldly redefines the EP lab
- Clinical support that elevates your practice to meet today's challenges
- A partnership to drive impact and grow the EP community



LEARN MORE about how Abbott brings boldness to the fight against AFib



References

1. <https://www.heart.org/en/health-topics/atrial-fibrillation/about-atrial-fibrillation/afib-facts>. Accessed Feb 2, 2022.
2. <https://www.heart.org/en/health-topics/atrial-fibrillation/about-atrial-fibrillation/afib-facts>. Accessed Feb 2, 2022.
3. <https://www.heart.org/en/health-topics/atrial-fibrillation/about-atrial-fibrillation/afib-facts>. Accessed Feb 2, 2022.
4. <https://www.heart.org/en/health-topics/atrial-fibrillation/about-atrial-fibrillation/afib-facts>. Accessed Feb 2, 2022.
5. <https://www.heart.org/en/health-topics/atrial-fibrillation/about-atrial-fibrillation/afib-facts>. Accessed Feb 2, 2022.
6. <https://www.heart.org/en/health-topics/atrial-fibrillation/about-atrial-fibrillation/afib-facts>. Accessed Feb 2, 2022.
7. <https://www.heart.org/en/health-topics/atrial-fibrillation/about-atrial-fibrillation/afib-facts>. Accessed Feb 2, 2022.
8. <https://www.heart.org/en/health-topics/atrial-fibrillation/about-atrial-fibrillation/afib-facts>. Accessed Feb 2, 2022.
9. <https://www.heart.org/en/health-topics/atrial-fibrillation/about-atrial-fibrillation/afib-facts>. Accessed Feb 2, 2022.
10. <https://www.heart.org/en/health-topics/atrial-fibrillation/about-atrial-fibrillation/afib-facts>. Accessed Feb 2, 2022.

Abbott
One In, One Out Medical Park, 2000 N. 17th Ave, Suite 1000, Denver, CO 80202

© 2022 Abbott. All Rights Reserved.
HEALTHCARE-0100. Does not represent the global site.



Πρόεδροι Συνεδρίου

Κυρίτσπ-Κουκουλάρη Ελένη
Ζυγά Σοφία

Υπεύθυνοι Τύπου & Δημοσίων Σχέσεων

Γεροστάθη Φλώρα
Ζαμπόκα-Κουτσιαντά Κοκόνη
Κασνακτσόγλου-Χρόνη Μάνια

Επιτροπή Μοδιοδότησης ΕΣΝΕ

Γιάκης Νικόλαος
Σπινθούρη Μαρία
Συκαράς Χρήστος

Επιστημονική Επιτροπή

Πρόεδροι Παπαγεωργίου Δημήτριος
Πέτσιος Κωνσταντίνος

Αντιπρόεδροι Γεωργιάδη Ελπίδα
Κωνσταντινίδης Θεοχάρης

Μέλη	Αλμπάνη Ελένη	Μαντζούκας Στέφανος
	Ασημακοπούλου Ευανθία	Μάργαρη Νικολέττα
	Γαλάνης Πέτρος	Μπακάλης Νικόλαος
	Γιαννακοπούλου Μαργαρίτα	Μπαστάκη Μαρία
	Δοκουσιδίου Ελένη	Μπουζίκα Μερόπη
	Ζωγραφάκης-Σφακιανάκης Μιχαήλ	Μυριανθεύς Παύλος
	Καλεμικεράκης Ιωάννης	Παναγιώτου Ασπασία
	Καλογιάννη Αντωνία	Παπαθανασίου Ιωάννα
	Καρανικόλα Μαρία	Πατελάρου Αθηνά
	Κελέση Μάρθα	Πολυκανδριώτη Μαρία
	Καυκιά Θεοδώρα	Πρεζεράκος Παναγιώτης
	Κολοβός Πέτρος	Ρίκος Νίκος
	Κουκουρίκος Κωνσταντίνος	Σκανδαλάκη Νεκταρία
	Κουράκος Μιχαήλ	Τζεναλής Αναστάσιος
	Κουτελέκος Ιωάννης	Τζιαφέρη Στυλιανή
	Κυράνου Μαριάννα	Τσαλογλίδου Αρετή
	Κωνσταντή Ζωή	Τσερώνη Μαρία
	Λαβδανίτη Μαρία	Φραδέλος Ευάγγελος
	Μαλλιαρού Μαρία	

**Βέλτιστο θεραπευτικό αποτέλεσμα
Πλήρης και μακροπρόθεσμη διασφάλιση της αντιμικροβιακής προστασίας των
ασθενών**



**3M™ Curoc™
Πώματα Αντισηψίας**



**3M™ Tegaderm™ CHG
Επιθέματα Συγκράτησης
Καθετήρων Ι.Υ. με
Γλυκονική Χλωρεξιδίνη**

Εθνική αποκλειστικότητα στα Δημόσια Νοσοκομεία,

Υ-Logimed Μ.Α.Ε.
Τάκη Καβαλιεράτου 11 - Ευαγγελού Τριανταφύλλου 4, 14564,
Κηφισιά
Τ. 210280 2000, F. 210 280 2013
E. info@y-logimed.gr | www.y-logimed.gr

Οργανωτική Επιτροπή

Πρόεδροι Κυρίτση-Κουκουλάρη Ελένη
Ζυγά Σοφία

Αντιπρόεδροι Καλογιάννη Αντωνία
Συκαράς Χρήστος

Μέλη	Αβραμοπούλου Χαρίκλεια Αγρογιάννη Αγορίτσα-Γοργόνα Αδαμοπούλου Θεοδούλη Αντωνίου Κωνσταντία Αντωνοπούλου Γεωργία Ανυφαντάκη Στυλιανή Αραβανή Αικατερίνη Αργυράκου Αθηνά Αρτεμάκη Δόμνα Ασλανίδη Αικατερίνη Βήχα Άννα Βλαχιώτη Ευφροσύνη Βραχωρίτη Νίκη Γαβαλά Αναστασία Γέραλη Μαρία Γιαβασόπουλος Ευάγγελος Γιάκης Νικόλαος Γκόκη Μαρία Γκούμας Νικόλαος Γκουτζιβελάκης Αθανάσιος Δαληγγάρου Όλγα Δεληγιώργη Ευρυδίκη Ελευθερούδη Μαριάννα Ευστρατίου Φραγκούλα Ζαγανά Βάϊα Ζαμπόκα-Κουτσιαντά Κοκόννη Ζαρταλούδη Αφροδίτη Ζήκα Γιολάντα Ζήση Βασιλική Ζησοπούλου Κωνσταντίνα Ζούγκου Θεώνη Ζωγραφάκη Κυβέλη	Θεοδωρακοπούλου Ανδριάννα Καϊντάση Ηλιάννα Καντζιά Αγορή Κάπελλα Μαρία Καπετανούδη Στάμω Κασακτσόγλου-Χρόνη Μάνια Κατσιγιάννη Αναστασία Καυγά-Παλτόγλου Άννα Κολλιού Βασιλική Κοντοπούλου Κυριακή Κοντού Πετρούλα Κορδοπάτη Γεωργία Κουρκούτα Λαμπρινή Κουτσιλοπούλου Αγορίτσα Κυπριτίδου Δέσποινα Κωστορρίζου Ελένη Κώτση Ευσταθία Λαμπράκη Μαρία Λιάπη Αποστολία Μαλαχάτη Ευπραξία Μανουρά Μαρία Μανούσου Αικατερίνη Μεσσαριτάκη Αργυρή Μήτσιου Μαρία Μίχου Ιωάννα (Αθήνα) Μίχου Ιωάννα (Πάτρα) Μοδινού Όλγα Μπαμπιονιτάκη Χρυσή Μπουρνάζος Παναγιώτης Νταβώνη Γιαννούλα Ξηρομερίτη Αντωνία Παγανιά Σταματία	Παλητζήκα Δήμητρα Παναγιωτοπούλου Καλλιόπη Παναγιώτου Χρυσούλα Παντελίδου Παρθενοπή Παπαθεοδώρου Μαρία Παππά Αναστασία Παππά Νούλη Πετροπούλου Αθανασία Πετρούλα Σοφία Πισιμίση Ελένη Πιστόλας Δημήτριος Πιτσούνη Αναστασία Πλαστήρα Μαρία Πράσατση Μαρίνα Πρινάρη Αγγελική Ραλλιά Ειρήνη Ρόκα Ελένη Σκανδαλάκη Νεκταρία Σκουτέλης Δημήτριος Σπινοπούρη Μαρία Σπύρου Αλκέτα-Θεοδώρα Τζαγκαράκη Ελευθερία Τζιάλλας Δημήτριος Τσαγκούρια Καλλιόπη Τσιγάρη Σταυρούλα Φιλιππάτου Βασιλική Φραγκιουδάκη Χρυσή Φραγκουδάκη Κυριακή Φυσέκη Γαρυφαλλιά Χαϊνοπούλου Θωμαΐς Χαρανά Αικατερίνη
-------------	--	---	---



Αναζητάς εργασία στον κλάδο της Νοσηλευτικής; Σε ψάχνουμε!

Το Ερρίκος Ντυνάν Hospital Center αναζητά νοσηλεύτριες και νοσηλευτές για να στελεχώσουν τις επιμέρους Κλινικές.

Το Νοσοκομείο μας είναι ένα από τα 600 παγκοσμίως που έχουν λάβει τη Χρυσή Σφραγίδα Έγκρισης (Gold Seal of Approval) από τον οργανισμό Joint Commission International (JCI) και παρέχει:

- άριστες συνθήκες εργασίας
- προοπτικές εξέλιξης
- συνεχή εκπαίδευση
- ανταγωνιστικές αποδοχές

Αν θέλεις να γίνεις κομμάτι της οικογένειας του Ερρίκος Ντυνάν Hospital Center, στείλε μας το βιογραφικό σου στο hr@dunant.gr.

Διοικούσα Επιτροπή Τομέα Φοιτητών ΕΣΝΕ

Πρόεδρος	Γρηγοροπούλου Μαρία - Ελένη
Αντιπρόεδρος	Πελτέκη Ασημίνα
Γραμματέας	Παπανικολάου Ευστράτιος
Ταμίας	Θεοδοσιάδης Αλέξανδρος
Μέλη	Ασλανίδου Δάφνη Ζερδαλής Χρίστος Μπακοστέργιου Ραφαηλία Μπάστας Νικόλαος Χατζηγεωργούδη Ιορδάνια
Αναπληρωματικά Μέλη	Θεοδώρου Έλενα Τσέτας Ανδρέας

Τοπική Οργανωτική Επιτροπή

Πρόεδρος	Μαγγιώρου Μαρία	
Αντιπρόεδροι	Ισπανοπούλου Καλλιόπη Κάβουρα Άννα	
Μέλη	Αγαππού Μαρία Ασλανίδου Αθηνά Βασιλείου Αγγελική Γεροκούδη Παναγιώτα Ευκαρπίδης Απόστολος Καγκής Γεώργιος Καπετανάκη Μαρία Καπλάνη Αθανασία Κλουβάτου Σοφία Κονδύλη Ειρήνη Δέσποινα Λαζαρίδου Ευθαλία Λεγάκη Φωτεινή	Μανωλά Στυλιανή Μπελά Δέσποινα Νταλιάνη Νικολέτα Ορφανού Τζανετίνα Πέτρου Άννα Προμπονά Δέσποινα Σκιαδά Μαρία Σκουλάτου Μαρία Σταυριανού Αργυρώ Τσαλουκίδης Νικόλαος Ψαρρά Μαρία

AIMED

ΙΑΤΡΙΚΟΣ ΕΞΟΠΛΙΣΜΟΣ

Villard

ΤΡΟΧΗΛΑΤΑ ΝΟΣΗΛΕΙΑΣ, ΑΛΛΑΓΩΝ, ΦΑΡΜΑΚΩΝ & ΕΠΕΙΓΟΝΤΩΝ



FAMED
Συνεργ.

ΚΛΙΝΕΣ ΝΟΣΗΛΕΙΑΣ - ΦΟΡΕΙΑ ΑΣΘΕΝΩΝ



CARINA
Προϊόντα

ΕΞΕΤΑΣΤΙΚΕΣ ΚΛΙΝΕΣ - ΑΜΑΞΙΔΙΑ



COMEN

ΜΟΝΙΤΟΡ ΖΩΤΙΚΩΝ ΠΑΡΑΜΕΤΡΩΝ - ΚΑΡΔΙΟΓΡΑΦΟΙ
- ΑΝΑΠΝΕΥΣΤΗΡΕΣ - ΑΠΙΝΙΔΩΤΕΣ



ΧΕΙΡΟΥΡΓΕΙΩΝ, ΑΠΟΣΤΕΙΡΩΣΗΣ - ΑΠΟΛΥΜΑΝΣΗΣ,
ΜΕΘ, ΚΛΙΝΙΚΩΝ ΝΟΣΗΛΕΙΑΣ

www.aimed.gr

T: +30 210 6009573 E: info@aimed.gr

Τα επιθέματά μας αποδεδειγμένα μειώνουν τα τραύματα πίεσης¹.

Γιατί να χρησιμοποιείτε οτιδήποτε λιγότερο;



Ανοσογόσις, I. Santamaría N, Gerdtz M, Liu W, Rakis S, Sage S, Ng A.W, Tudor H, McCann J, Vassiliou T, Morrow, F, Smith K, Knott J, Liew, D. Clinical effectiveness of a silicone foam dressing for the prevention of heel pressure ulcers in critically ill patients: Border II Trial. Journal of Wound Care 2015;24:340-345. 2. Hähnel E, El Genedy, M, Tomova-Simitchieva, T, Hauss, A, Stroux, A, Lechner, A, Richter, C, Akdeniz, M, Blume-Peytavi, U, Lüber, N, Kottner, J. The effectiveness of two silicone dressings for sacral and heel pressure ulcer prevention in high risk intensive care unit patients compared to no dressings: a randomized controlled parallel-group trial. British Journal of Dermatology 2019 doi: 10.1111/bjd.18621. [Epub ahead of print].

Mepilex[®] Border Sacrum

Mepilex[®] Border Heel

Mepilex[®] Border Flex

Σχεδιασμένα για επιτυχία

Mölnlycke[®]



Στόχος μας, η Υγεία σας!

mederal
compact 2.4



Διατροφική υποστήριξη
χαμηλού όγκου

2.4 kcal/ml
24g πρωτεΐνες
600 kcal σε μόλις 250ml

Μοναδική γεύση
Άριστη συμμόρφωση

Ο νέος Διατροφικός μας σύμμαχος

Για άτομα με αυξημένες ενεργειακές
και πρωτεϊνικές απαιτήσεις

Μια **πολύ γευστική** και **πλούσια θρεπτικά** επιλογή

Υψηλής ενέργειας (2,4kcal/ml) και
υψηλής περιεκτικότητας σε πρωτεΐνη
με 600kcal & 24g πρωτεΐνες
σε ένα γεύμα μικρού όγκου, μόλις 250ml

Πλήρες διατροφικό σκεύασμα
με όλα τα μικρο και μακροθρεπτικά συστατικά

Άριστη συμμόρφωση στις διατροφικές συστάσεις
του επαγγελματία υγείας



Στόχος μας, η Υγεία σας!

Γενικές Πληροφορίες

ΤΟΠΟΣ ΚΑΙ ΗΜΕΡΟΜΗΝΙΕΣ ΣΥΝΕΔΡΙΟΥ

Το Συνέδριο πραγματοποιείται δια ζώσης από τις 15 έως τις 18 Μαΐου στο Πολιτιστικό Κέντρο Νάξου - Σχολή Ουρσουλινών.

ΗΜΕΡΕΣ ΚΑΙ ΩΡΕΣ ΔΙΕΞΑΓΩΓΗΣ ΤΟΥ ΣΥΝΕΔΡΙΟΥ

Τετάρτη, 15 Μαΐου 2024	14.00-19.00
Πέμπτη, 16 Μαΐου 2024	08.30-19.30
Παρασκευή, 17 Μαΐου 2024	08.30-19.30
Σάββατο, 18 Μαΐου 2024	08.30-13.30

ΓΡΑΜΜΑΤΕΙΑ ΕΘΝΙΚΟΥ ΣΥΝΔΕΣΜΟΥ ΝΟΣΗΛΕΥΤΩΝ ΕΛΛΑΔΟΣ

Στο συνεδριακό χώρο θα λειτουργεί καθ' όλη τη διάρκεια του Συνεδρίου η Γραμματεία του Ε.Σ.Ν.Ε. για εγγραφές και ανανεώσεις συνδρομών των μελών.

ΜΟΡΙΟΔΟΤΗΣΗ ΣΥΝΕΔΡΙΟΥ

Το 51ο Πανελλήνιο Νοσηλευτικό Συνέδριο μοριοδοτείται με **28 Διεθνείς Μονάδες Συνεχιζόμενης Νοσηλευτικής Εκπαίδευσης (International Continuing Nursing Educational Credits-ICNECs)** από την Επιτροπή Μοριοδότησης του ΕΣΝΕ, σύμφωνα με τα κριτήρια του Διεθνούς Συμβουλίου Νοσηλευτών (ICN).

Οι Μονάδες χορηγούνται ανάλογα με τις ώρες παρακολούθησης του επιστημονικού προγράμματος. Για τον έλεγχο των ωρών παρακολούθησης είναι απαραίτητο οι σύνεδροι να φορούν τα badges τους στο συνεδριακό κέντρο.

βρες την εργασία που σου ταιριάζει.



Ανακάλυψε ευκαιρίες
καριέρας σε πάνω από
25 ειδικότητες στον κλάδο
των Επιστημών Υγείας.



Μάθε περισσότερα:



www.randstad.gr



216 600 1706



ygeia@randstad.gr



randstad

partner for talent.



Γενικές Πληροφορίες

ΠΑΡΟΥΣΙΑΣΗ ΑΝΑΚΟΙΝΩΣΕΩΝ

1. Ελεύθερες Ανακοινώσεις

Διάρκεια Παρουσίασης: 10 λεπτά (συμπεριλαμβανομένης της συζήτησης).

Οι ομιλητές παρακαλούνται να τηρούν τον προβλεπόμενο χρόνο. Επίσης οι ομιλητές παρακαλούνται να παραδίδουν το usb stick με την ομιλία τους στη γραμματεία παράδοσης ομιλιών τουλάχιστον 30 λεπτά πριν την παρουσίαση.

2. Αναρτημένες Ανακοινώσεις

Στο χώρο που θα διεξαχθεί το Συνέδριο θα υπάρχει κατάλληλος χώρος για την παρουσίαση των Αναρτημένων Ανακοινώσεων (e-posters). Οι συγγραφείς παρακαλούνται να παραβρίσκονται στον χώρο τις ημέρες και ώρες παρουσιάσεων των εργασιών τους. Η διάρκεια παρουσίασης είναι 3 λεπτά.

Θεματολογία

- Νοσηλευτική Εκπαίδευση
- Γεροντολογική Νοσηλευτική
- Νοσηλευτική Ψυχικής Υγείας
- Πρωτοβάθμια Φροντίδα Υγείας
- Κοινωνική Νοσηλευτική
- Καρδιολογική Νοσηλευτική
- Νοσηλευτική Ογκολογία
- Νοσηλευτική Μητρότητας & Παιδιού
- Νεφρολογική Νοσηλευτική
- Διοίκηση Υπηρεσιών Υγείας
- Δεοντολογία – Βιοηθική
- Πληροφορική της Υγείας
- Υγιεινή και ασφάλεια στον χώρο εργασίας
- Επείγουσα & Εντατική Νοσηλευτική
- Διαπολιτισμική Νοσηλευτική
- Παθολογική Νοσηλευτική
- Χειρουργική Νοσηλευτική
- Λοιμώξεις
- Νοσηλευτική Αποκατάστασης
- Νοσηλευτική Αναισθησιολογίας
- Νοσηλευτική μαζικών καταστροφών

Πλήρεις, προσαρμοσμένες, Λύσεις Ποιότητας!



Συστήματα αιμοληψίας,
Ιατρικές συσκευές



Αυτοματοποιημένη
Μικροβιολογία



Αιμόσταση



Ηλεκτροφόρηση



Αυτοάνοσα,
Λοιμώδη, Αλλεργίες



Ανοσολογία



POC RT-PCR system



Μοριακή Διαγνωστική



Κλινική χημεία



Ειδική Ανοσολογία



Ανάλυση ηλεκτρολυτών

Χθες, Σήμερα, Αύριο...



Νάξος

Η Βασίλισσα των Κυκλάδων

Στην καρδιά του Αιγαίου, η Νάξος, είναι ένα νησί με μεγάλη ιστορία και έντονη παρουσία στην δημιουργία του ελληνικού πολιτισμού. Η Νάξος κατοικήθηκε από τους προϊστορικούς χρόνους. Ο Ζεύς, ο πατέρας των θεών των αρχαίων Ελλήνων, γεννήθηκε στην Κρήτη αλλά ανατράφηκε στη Νάξο και έδωσε το όνομά του στο πιο ψηλό βουνό της, τον Ζα (1004 μ.). Ο Διόνυσος, ο θεός του κρασιού, έσμιξε στη Νάξο με την Αριάδνη, την θεά της γονιμότητας. Η ένωσή τους προίκισε το νησί με πλούσια αμπέλια και εύφορη γη.

Ακόμα και σήμερα που η Νάξος έχει μπει σε τροχιά τουριστικής ανάπτυξης, η πλειοψηφία των ανθρώπων του νησιού δεν ασχολείται μόνο με τα τουριστικά επαγγέλματα. Η γεωργία, η κτηνοτροφία, τα λατομεία μαρμάρου, το εμπόριο απασχολούν ένα μεγάλο κομμάτι των Ναξιωτών. Η Νάξος έχει τον κοσμοπολίτικο αέρα ενός σύγχρονου τουριστικού θέρετρου αλλά συγχρόνως διατηρεί το παραδοσιακό χρώμα της και τον λαϊκό πολιτισμό της. Οι ατέλειωτες αμμουδιές, με τα καθαρά νερά και τους κέδρους, σε όλο το μήκος των νότιων και νοτιοδυτικών ακτών της αλλά και η βόρεια πλευρά της Νάξου, κρύβουν ομορφιές και τοπία σαγηνευτικά.

Για τους φίλους της ποδηλασίας, η Νάξος προσφέρει μοναδικές διαδρομές. Για τους πεζοπόρους, τους φυσιολάτρεις και αυτούς που έχουν το πάθος της εξερεύνησης, η Νάξος αποτελεί πραγματικό παράδεισο. Αν πάλι ενδιαφέρεστε να γνωρίσετε την καθημερινότητα των ανθρώπων της Νάξου και την λαϊκή της παράδοση, θα πρέπει να επισκεφθείτε τα χωριά, εκεί που ο ξένος είναι τιμώμενο πρόσωπο. Όσοι, τέλος, γοητεύονται από το παρελθόν και την ιστορία θα εντυπωσιαστούν από τον πλούτο των μνημείων της Νάξου. Ίσως πουθενά αλλού, σε ένα τόσο μικρό κομμάτι γης, δεν έχουν συγκεντρωθεί τόσα σημαντικά μνημεία από τόσο διαφορετικές εποχές.

Η Χώρα της Νάξου είναι η πρωτεύουσα, το διοικητικό κέντρο και το λιμάνι του νησιού. Προσφέρει όλες τις σύγχρονες ανέσεις χειμώνα-καλοκαίρι.



Χωριά στη Νάξο

Σε αντίθεση με άλλα νησιά του Αιγαίου, η Νάξος διαθέτει ψηλά βουνά και τα ορεινά χωριά της φημίζονται για την ομορφιά και την αρχιτεκτονική τους. Η περιήγηση στα γραφικά ορεινά χωριά της Νάξου αποκαλύπτει ένα άλλο πρόσωπο του μεγαλύτερου νησιού των Κυκλάδων, που εκπλήσσει ευχάριστα όσους έχουν τη διάθεση να το ανακαλύψουν.



Η ομορφιά του μεγαλύτερου νησιού των Κυκλάδων δεν εξαντλείται στις υπέροχες παραλίες και στο κοσμοπολίτικο κομμάτι με τη Χώρα, την εμβληματική Πορτάρρα και το ενετικό Κάστρο. Μέσα στην καταπράσινη ενδοχώρα της Νάξου, γραφικά και γαλήνια παραδοσιακά χωριά, δαιδαλώδη σοκάκια με καμάρες, μεσαιωνικοί πύργοι, ενδιαφέροντα μουσεία και δροσερές πλατείες με πλατάνια και παραδοσιακά καφενεία περιμένουν τους επισκέπτες που θέλουν να ανακαλύψουν την αυθεντική πλευρά του νησιού. Η περιήγηση σε αυτούς τους οικισμούς είναι μια εμπειρία που δεν πρέπει να χάσετε.

Αξίζει να επισκεφτείς: Απείρανθος, Χαλκί, Φιλώτι, Κόρωνος, Απόλλωνας.



Δραστηριότητες στη Νάξο

Μόλις το πλοίο φτάσει στη Νάξο, η ομορφιά του νησιού ξεδιπλώνεται μπροστά στα μάτια σου. Σου προτείνουμε να κάνεις βόλτα και στα γραφικά καλντερίμια της Χώρας. Το Ενετικό κάστρο, η μεσαιωνική αρχιτεκτονική, τα αρχοντικά των παλιών ευγενών, και τα λιθόστρωτα δρομάκια θα σε ταξιδέψουν σε άλλες εποχές. Φυσικά, η Νάξος είναι γεμάτη και από παραδεισένιες παραλίες, ιδανικές για κολύμπι, ηλιοθεραπεία και θαλάσσια σπορ. Το νησί είναι επίσης ένας παράδεισος για

τους λάτρεις του φαγητού, καθώς είναι γνωστό για την εξαιρετική κουζίνα και τις τοπικές λιχουδιές του.

Νυχτερινή ζωή στη Νάξο

Η νυχτερινή ζωή στη Νάξο είναι αξέχαστη, με επιλογές για όλα τα γούστα. Η Χώρα, η ζωντανή πρωτεύουσα του νησιού, είναι γεμάτη από μπαρ, καφετέριες, κλαμπ, και τζαζ μπαρ, όπου μπορείς να πιεις ένα ποτό, να απολαύσεις υπέροχη μουσική και να χορέψεις μέχρι το πρωί. Μπορείς επίσης να βρεις δημοφιλή νυχτερινά και διασκέδασης σε διάφορα χωριά του νησιού. Καθ' όλη τη διάρκεια του έτους, και ιδιαίτερα το καλοκαίρι, η Νάξος φιλοξενεί πολλές μουσικές συναυλίες, θεατρικές παραστάσεις και πολιτιστικά και γαστρονομικά φεστιβάλ.



Κοντινές εκδρομές στις μαγευτικές «Μικρές Κυκλάδες»



ΚΟΥΦΟΝΗΣΙΑ. Κολπίσκοι με σμαραγδένια νερά που μοιάζουν με φυσικές πισίνες, με φόντο μοναδικά σμιλευμένα από το κύμα βράχια, συνθέτουν μια μαγική εικόνα. **ΗΡΑΚΛΕΙΑ.** Η Ηρακλεία, είναι η «άγρια ομορφιά» μέσα στις Μικρές Κυκλάδες.

ΔΟΝΟΥΣΑ. Γραφικά χωριά, ειδυλλιακές τοποθεσίες, συγκλονιστικές ακτές, συνθέτουν ένα επίγειο παράδεισο που θα σας γοητεύσει.

ΣΧΟΙΝΟΥΣΑ. Η Σχοινούσα, ένα όμορφο και ήσυχο νησάκι, είναι από τις μικρότερες των Μικρών Κυκλάδων.

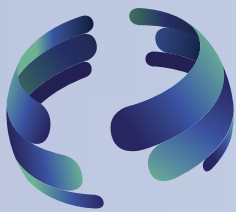

talent loom
YOUR FUTURE IN HEALTHCARE



ΠΡΟΣΛΑΜΒΑΝΟΥΜΕ ΝΟΣΗΛΕΥΤΕΣ

Ελάτε να δημιουργήσουμε μαζί
το νέο σας επαγγελματικό βήμα στην Κύπρο

- ✓ Άμεση δυνατότητα μετακίνησης
- ✓ Υψηλές αποδοχές
- ✓ Παροχή στέγασης
- ✓ Συνεχής εξέλιξη στο νοσοκομείο



**ΕΠΙΚΟΙΝΩΝΗΣΤΕ
ΜΑΖΙ ΜΑΣ**

Send you CV

✉ info@talent-loom.com

Visit our website

🌐 www.talent-loom.com





☎ +30 695 676 7027





F&M Feed

*Δίπλα στον Νοσηλευτή
με πρωτοποριακά προϊόντα αιχμής*

- Ηλεκτρονικό Σύστημα Διαχείρισης Κυτταροστατικών  **Kapsam**
- Ηλεκτρονικό Σύστημα Διαχείρισης Φαρμάκων  **STOCKART**
- Διαχείριση και Παραγωγή Παρεντερικών Διαλυμάτων  **FM 12**
- Αναλώσιμα Βοηθήματα Νοσηλείας  **KNOWMEDICAL**
- Προϊόντα Προστασίας από Κυτταροστατικούς Παράγοντες  **BERNER**
- Μηχάνημα Πλύσης Κλινήρων Ασθενών **wib**
- Για περισσότερες πληροφορίες και προϊόντα
σαρώστε τον κωδικό QR



F&M Feed ΕΜΠΟΡΙΟ ΙΑΤΡΙΚΩΝ ΥΛΙΚΩΝ

Ευτυχίας 6, 141 23 ΛΥΚΟΒΡΥΣΗ, Τηλ.: 210 6984772, E-mail: info@fmfeed.eu, www.fmfeed.eu



Προηγούμενα Πανελλήνια Νοσηλευτικά Συνέδρια (Ε.Σ.Ν.Ε.)

2023 Σύρος, 50ο Πανελλήνιο Νοσηλευτικό Συνέδριο

- 2022 Χίος, 49ο Πανελλήνιο Νοσηλευτικό Συνέδριο
 2021 Τήνος, 48ο Πανελλήνιο Νοσηλευτικό Συνέδριο
 2020 Αθήνα, 47ο Πανελλήνιο Νοσηλευτικό Συνέδριο
 2019 Μήλος, 46ο Πανελλήνιο Νοσηλευτικό Συνέδριο
 2018 Κως, 45ο Πανελλήνιο Νοσηλευτικό Συνέδριο
 2017 Νάξος, 44ο Πανελλήνιο Νοσηλευτικό Συνέδριο
 2016 Σύρος, 43ο Πανελλήνιο Νοσηλευτικό Συνέδριο
 2015 Αλεξανδρούπολη, 42ο Πανελλήνιο Νοσηλευτικό Συνέδριο
 2014 Ηράκλειο, 41ο Πανελλήνιο Νοσηλευτικό Συνέδριο
 2013 Αθήνα, 40ο Πανελλήνιο Νοσηλευτικό Συνέδριο
 2012 Βόλος, 39ο Πανελλήνιο Νοσηλευτικό Συνέδριο
 2011 Χίος, 38ο Πανελλήνιο Νοσηλευτικό Συνέδριο
 2010 Χαλκιδική, 37ο Πανελλήνιο Νοσηλευτικό Συνέδριο
 2009 Μύκονος, Συνθέτοντας το παζλ της Θεωρίας με την Κλινική Πράξη
 2008 Αθήνα, Νοσηλευτική: Ασφάλεια και Ποιότητα στο Εργασιακό Περιβάλλον.
 2007 Χανιά, Φροντίδα: Η καρδιά της Νοσηλευτικής.
 2006 Κως, Νοσηλευτές: Δύναμη στην Υγεία.
 2005 Θεσσαλονίκη, Η Οικουμενικότητα της Νοσηλευτικής.
 2004 Αθήνα, Σύγχρονη αναγκαιότητα η εφαρμογή της ολιστικής νοσηλευτικής φροντίδας.
 2003 Αλεξανδρούπολη, Το όραμα των Νοσηλευτών στη σύγχρονη κοινωνία.
 2002 Ιωάννινα, Νοσηλευτική: Εγγύηση ποιότητας στις υπηρεσίες υγείας.
 2001 Λήμνος, Η Νοσηλευτική στη νέα πραγματικότητα.
 2000 Ερέτρια, 21ος Αιώνας: Νέο ξεκίνημα για τη Νοσηλευτική.
 1999 Κέρκυρα, Προτεραιότητες και Προοπτικές της Νοσηλευτικής τον 21ο Αιώνα.
 1998 Ηράκλειο, Κρήτη, Νοσηλευτική και Υγιεινός τρόπος ζωής.
 1997 Αθήνα, Εξελίξεις & Προοπτικές. Νοσηλευτικές προσεγγίσεις στα σύγχρονα προβλήματα υγείας.
 1996 Καβάλα, Νοσηλευτική Διοίκηση.
 1995 Καλαμάτα, Πρόληψη Λοιμώξεων.
 1994 Αθήνα, Βελτίωση Ποιότητας Νοσηλευτικής Πράξης.
 1993 Χαλκιδική, Προληπτική Νοσηλευτική.
 1992 Ρόδος, Η Νοσηλευτική του 2000. Επιστήμη, Τέχνη, Φιλοσοφία.
 1991 Αθήνα, Βελτίωση Νοσηλευτικής Φροντίδας – Κοινωνική προσφορά.
 1990 Αθήνα, Έρευνα και Νοσηλευτική Φροντίδα.
 1989 Αθήνα, Τεχνολογία και Νοσηλευτική.
 1988 Λευκωσία, Κύπρος, Η Νοσηλευτική στην Πρωτοβάθμια Φροντίδα Υγείας.
 1987 Θεσσαλονίκη, Εξελίξεις και Προβληματισμοί στη Νοσηλευτική.
 1986 Σέρρες, Η συμβολή της Νοσηλευτικής στην Αγωγή Υγείας.
 1985 Αθήνα, Σύγχρονες διαστάσεις της Νοσηλευτικής.
 1984 Αλεξανδρούπολη, Η Νοσηλευτική στην Ελλάδα – Προοπτικές.
 1983 Ηράκλειο, Κρήτη, Φροντίδα υπερηλίκων – Πρόκληση και δυνατότητες για τη Νοσηλευτική.
 1982 Λευκωσία, Κύπρος, Συνεχής επιμόρφωση – Εγγύηση για καλύτερη νοσηλευτική φροντίδα.
 1981 Αθήνα, Βασικές αρχές και κριτήρια αξιολόγησης νοσηλευτικής φροντίδας.
 1980 Πάτρα, Η Νοσηλευτική στις καρδιαγγειακές παθήσεις. Πρόληψη – Θεραπεία – Αποκατάσταση.
 1979 Καβάλα, Νέοι προσανατολισμοί της Νοσηλευτικής.
 1978 Ιωάννινα, Η Αδελφή εις την ανίχνευση του καρκίνου, εις την νοσηλείαν και την αποκατάστασιν του ασθενούς.
 1975 Αθήνα, Η Ελληνίδα εις το έργον της Αδελφής (Χθες - Σήμερα - Αύριο).
 1971 Θεσσαλονίκη, Οργάνωση – Διοίκηση Νοσηλευτικών Υπηρεσιών.
 1969 Αθήνα, Νέοι ορίζοντες στη Νοσηλευτική.
 1963 Αθήνα, Εορτασμός 40ετίας του Συνδέσμου – Επιμορφωτική εβδομάδα με διάφορα θέματα.



Νέο

UrgoTul

Border



Τριπλή δράση

- 1 Ενεργό επουλωτικό πλέγμα
- 2 Απορροφητικό
- 3 Ατραυματική σιλικόνη



Νέο URGOTUL BORDER ορατή αποτελεσματικότητα

Το μοναδικό επίθεμα που συνδυάζει, κατά τη διαδικασία επούλωσης, την αποτελεσματικότητα της λιπιδοδοκολλοειδούς τεχνολογίας (TLC), το υψηλής απορροφητικότητας αφρώδες και την φιλικότητα προς το δέρμα του περιμετρικού κολλητικού σιλικόνης.

Η σειρά προϊόντων **URGOTUL** προσφέρει μία πλήρη γκάμα επιθεμάτων για τη βέλτιστη επούλωση των ελκών.



ΓενικήΧημικών

Αυγής 60, Κηφισιά Τηλ: 210 6203000

Γραμμή χωρίς χρέωση: 800 500 5150

info@gcp.gr, www.gcp.gr

ANTA

Uniforms



ΙΑΤΡΙΚΑ - ΕΠΑΓΓΕΛΜΑΤΙΚΑ ΕΝΔΥΜΑΤΑ - ΥΠΟΔΗΜΑΤΑ

Α. Πετροπούλου & ΣΙΑ Ο.Ε.

Κατάστημα Θεσσαλονίκης

Κομποθέκλα 1 & Βασ. Όλγας 119, 54643 Θεσσαλονίκη Τηλ.: 2310 862661 Φαξ: 2310 856448 email: info@anta.com.gr

Κατάστημα Αθήνας

Κατεχάκη 40, 11525 Αθήνα Τηλ.: 210-6713010, 6938322145 email: info@anta.com.gr

S & A Papoutsou Ltd. Κατάστημα Κύπρου

Λ. Προδρόμου 47, 2063 Στρόβολος, Λευκωσία Τηλ.: 00357 22495449 Κιν: 00357-99440196 email: info@antauniforms.com.cy

www.antauniforms.gr | www.antauniforms.com.cy



ΠΑΝΕΛΛΗΝΙΟ ΣΥΝΕΔΡΙΟ
ΕΘΝΙΚΟΥ ΣΥΝΔΕΣΜΟΥ
ΝΟΣΗΛΕΥΤΩΝ ΕΛΛΑΔΟΣ

Τελικό Πρόγραμμα



1η Ημέρα, Τετάρτη 15 Μαΐου 2024 (5 ICNECs)

ΑΜΦΙΘΕΑΤΡΟ

14.00-15.00

ΕΛΕΥΘΕΡΕΣ ΑΝΑΚΟΙΝΩΣΕΙΣ Διοίκηση Νοσηλευτικών Υπηρεσιών

Προεδρείο:

Σπινθούρη Μαρία, Νοσηλεύτρια ΠΕ, ΜΗΜ, PhD, Διευθύντρια Νοσηλευτικής Υπηρεσίας ΓΝΗ «ΒΕΝΙΖΕΛΕΙΟ-ΠΑΝΑΝΕΙΟ», Μέλος ΔΣ ΕΣΝΕ, Σύμβουλος ΠΤ ΕΣΝΕ Κρήτης

Ισπανοπούλου Καλλιόπη, Νοσηλεύτρια, Προϊσταμένη 1ου Νοσηλευτικού Τμήματος, ΓΝ-ΚΥ Νάξου

ΕΑ006

ΠΑΡΑΓΟΝΤΕΣ ΠΟΥ ΕΠΙΔΡΟΥΝ ΣΤΑ ΝΟΣΗΛΕΥΤΙΚΑ ΦΑΡΜΑΚΕΥΤΙΚΑ ΛΑΘΗ

Κουμπή Ελισάβετ¹, Ζαρταλούδη Αφροδίτη², Δούσης Ευάγγελος³

¹Νοσηλεύτρια, MSc(c), ΠΜΣ «Εξειδικευμένη Κλινική Νοσηλευτική», Τμήμα Νοσηλευτικής, Πανεπιστήμιο Δυτικής Αττικής

²Επίκουρη Καθηγήτρια, Τμήμα Νοσηλευτικής, Πανεπιστήμιο Δυτικής Αττικής

³Αναπληρωτής Καθηγητής, Τμήμα Νοσηλευτικής, Πανεπιστήμιο Δυτικής Αττικής

ΕΑ021

Η ΕΦΑΡΜΟΓΗ ΤΩΝ ΟΜΟΕΙΔΩΝ ΔΙΑΓΝΩΣΤΙΚΩΝ ΟΜΑΔΩΝ (DRGs) ΣΕ ΕΥΡΩΠΑΪΚΕΣ ΧΩΡΕΣ

Ασημοπούλου Θεοδώρα Γεσθημανή¹, Καντερές Δημήτριος¹, Θεοδώρου Παναγιώτης², Φλώκου Αγγελική²

¹Μεταπτυχιακή/ός Φοιτήτρια/ής, Διοίκηση Μονάδων Υγείας, Ελληνικό Ανοικτό Πανεπιστήμιο, Πάτρα

²Μέλος Συνεργαζόμενου Εκπαιδευτικού Προσωπικού (ΣΕΠ), Διοίκηση Μονάδων Υγείας, Ελληνικό Ανοικτό Πανεπιστήμιο, Πάτρα

ΕΑ027

ΟΙ ΠΑΡΑΓΟΝΤΕΣ ΠΟΥ ΕΠΗΡΕΑΖΟΥΝ ΤΟ ΜΕΓΕΘΟΣ ΤΗΣ ΣΥΝΟΛΙΚΗΣ ΦΑΡΜΑΚΕΥΤΙΚΗΣ ΔΑΠΑΝΗΣ ΚΑΙ ΤΑ ΜΕΤΡΑ ΕΛΕΓΧΟΥ ΠΟΥ ΥΙΟΘΕΤΗΘΗΚΑΝ ΑΠΟ ΧΩΡΕΣ ΤΟΥ Ο.Ο.Σ.Α

Κουμπούρα Μαρία Μαλέβια¹, Κατσαμακίδου Ελένη¹, Θεοδώρου Παναγιώτης², Φλώκου Αγγελική²

¹Μεταπτυχιακή φοιτήτρια, Διοίκηση Μονάδων Υγείας, Ελληνικό Ανοικτό Πανεπιστήμιο

²Μέλος Συνεργαζόμενου Εκπαιδευτικού Προσωπικού (ΣΕΠ), Διοίκηση Μονάδων Υγείας, Ελληνικό Ανοικτό Πανεπιστήμιο

ΕΑ031

ΝΟΣΗΛΕΥΤΙΚΗ ΒΑΣΙΣΜΕΝΗ ΣΕ ΕΝΔΕΙΞΕΙΣ : Η ΑΝΤΙΣΤΑΣΗ ΣΤΗΝ ΑΛΛΑΓΗ

Μακρή Πολυξένη¹, Καπάδοχος Θεόδωρος²

¹Φοιτήτρια Μεταπτυχιακού Προγράμματος Σπουδών «Εξειδικευμένη Κλινική Νοσηλευτική με Ειδικότητα Παθολογική Νοσηλευτική», Πανεπιστήμιο Δυτικής Αττικής

²Αναπληρωτής Καθηγητής Νοσηλευτικής, Πανεπιστήμιο Δυτικής Αττικής

15-18 Μαΐου 2024**ΝΑΞΟΣ**Πολιτιστικό Κέντρο Νάξου -
Σχολή Ουρσουλίνων**1η Ημέρα, Τετάρτη 15 Μαΐου 2024 (5 ICNECs)****ΑΜΦΙΘΕΑΤΡΟ****ΕΑ033****Η ΣΥΝΕΙΣΦΟΡΑ ΤΗΣ ΣΥΝΑΙΣΘΗΜΑΤΙΚΗΣ ΝΟΗΜΟΣΥΝΗΣ ΣΤΗ ΔΙΟΙΚΗΣΗ ΜΟΝΑΔΩΝ ΥΓΕΙΑΣ**
**Παπακωστόπουλος Παναγιώτης – Ιωάννης¹, Καθαράκης Γιώργος², Σταυροπούλου Αρετή³,
Κελέση – Σταυροπούλου Μάρθα⁴**¹Φοιτητής, Τμήμα Νοσηλευτικής, Πανεπιστήμιο Δυτικής Αττικής²Ειδικό Διδακτικό Προσωπικό, Τμήμα Νοσηλευτικής, Πανεπιστήμιο Δυτικής Αττικής³Επίκουρη Καθηγήτρια, Τμήμα Νοσηλευτικής, Πανεπιστήμιο Δυτικής Αττικής⁴Καθηγήτρια, Τμήμα Νοσηλευτικής, Πανεπιστήμιο Δυτικής Αττικής**ΕΑ037****ΑΝΑΠΤΥΞΗ ΠΡΟΓΡΑΜΜΑΤΟΣ ΝΟΣΗΛΕΥΤΙΚΗΣ ΚΑΤ'ΟΙΚΟΝ ΦΡΟΝΤΙΔΑΣ ΜΕ ΒΑΣΗ ΤΟ ΔΙΕΘΝΕΣ
ΣΥΣΤΗΜΑ ΤΑΞΙΝΟΜΗΣΗΣ ΛΕΙΤΟΥΡΓΙΚΟΤΗΤΑΣ ΤΟΥ Π.Ο.Υ.: Η ΝΕΑ ΝΟΣΗΛΕΥΤΙΚΗ ΠΡΟΣΕΓΓΙΣΗ
ΣΤΗΝ ΘΕΡΑΠΕΥΤΙΚΗ ΑΣΚΗΣΗ - ΚΙΝΗΣΗ ΣΕ ΠΑΣΧΟΝΤΕΣ ΑΠΟ ΧΡΟΝΙΟ ΜΗ ΕΙΔΙΚΟ ΟΣΦΥΪΚΟ
ΑΛΓΟΣ****Παπασάββας Ανδρέας¹, Καλοκαιρινού Αθηνά²**¹Μητροπολιτικό Κολλέγιο Αθηνών, Σχολή Επιστημών Υγείας,²Εθνικό και Καποδιστριακό Πανεπιστήμιο Αθηνών, Τμήμα Νοσηλευτικής**15.00–16.00****ΕΛΕΥΘΕΡΕΣ ΑΝΑΚΟΙΝΩΣΕΙΣ**
Καρδιολογική Νοσηλευτική**Προεδρείο:****Γιάκης Νικόλαος**, Νοσηλευτής, MSc, PhD, Προϊστάμενος Μονάδας ΑΚΑ, ΓΝΑ
«ΙΠΠΟΚΡΑΤΕΙΟ», Μέλος ΔΣ ΕΣΝΕ, Πρόεδρος Τομέα Επείγουσας & Εντατικής
Νοσηλευτικής ΕΣΝΕ**Σπύρου Αλκέτα-Θεοδώρα**, Νοσηλεύτρια, MSc, PhD(c), Καρδιολογική ΜΕΘ, ΩΝΑΣΕΙΟ
ΚΚ, Γραμματέας Τομέα Επείγουσας & Εντατικής Νοσηλευτικής ΕΣΝΕ**ΕΑ013****ΝΟΣΟΣ ΤΗΣ ΝΑΞΟΥ****Λαζαρίδου Μαρία¹, Πολυκανδριώτη Μαρία²**¹Φοιτήτρια Πανεπιστημίου Δυτικής Αττικής²Καθηγήτρια Πανεπιστημίου Δυτικής Αττικής**ΕΑ018****ΠΑΙΔΙΑΤΡΙΚΟΙ ΝΟΣΗΛΕΥΤΕΣ ΣΤΗΝ ΕΛΛΑΔΑ –ΔΙΕΡΕΥΝΗΣΗ ΤΩΝ ΓΝΩΣΕΩΝ ΚΑΙ ΤΗΣ ΣΤΑΣΗΣ
ΤΟΥΣ ΑΠΕΝΑΝΤΙ ΣΤΟΥΣ ΠΡΟΔΙΑΘΕΣΙΚΟΥΣ ΠΑΡΑΓΟΝΤΕΣ ΤΗΣ ΣΤΕΦΑΝΙΑΙΑΣ ΝΟΣΟΥ****Αργυρόπουλος Θεόδωρος**

Προϊστάμενος Νευρολογικής Κλινικής, Γ.Ν. «Παίδων Πεντέλης»



1η Ημέρα, Τετάρτη 15 Μαΐου 2024 (5 ICNECs)

ΑΜΦΙΘΕΑΤΡΟ

ΕΑ029

ΑΠΕΝΕΡΓΟΠΟΙΗΣΗ ΕΜΦΥΤΕΥΣΙΜΩΝ ΚΑΡΔΙΑΚΩΝ ΣΥΣΚΕΥΩΝ ΣΕ ΑΣΘΕΝΕΙΣ ΤΕΛΙΚΟΥ ΣΤΑΔΙΟΥ ΜΕ ΚΑΡΔΙΑΚΗ ΑΝΕΠΑΡΚΕΙΑ**Μέτου Παγώνα¹, Πολυκανδριώτη Μαρία²**¹Φοιτήτρια Μεταπτυχιακό Πρόγραμμα Σπουδών «Εξειδικευμένη Κλινική Νοσηλευτική» με Ειδίκευση στην Παθολογική Νοσηλευτική²Καθηγήτρια Νοσηλευτικής, Πανεπιστήμιο Δυτικής Αττικής

ΕΑ038

ΔΙΕΡΕΥΝΗΣΗ ΤΗΣ ΠΟΙΟΤΗΤΑΣ ΖΩΗΣ ΚΑΙ ΤΩΝ ΑΝΗΣΥΧΙΩΝ ΚΑΙ ΣΥΜΠΤΩΜΑΤΩΝ ΑΣΘΕΝΩΝ ΥΠΟΒΑΛΛΟΜΕΝΩΝ ΣΕ ΑΓΓΕΙΟΠΛΑΣΤΙΚΗ ΚΑΤΑ ΤΗΝ ΠΑΝΔΗΜΙΑ COVID 19**Τσούλου Βασιλική¹, Βασιλόπουλος Γεώργιος², Καπάδοχος Θεόδωρος²,****Πανουτσόπουλος Γεώργιος³, Παυλάτου Νίκη⁴, Τουλιά Γεωργία⁵, Καλογιάννη Αντωνία⁵,****Πολυκανδριώτη Μαρία⁶**¹Νοσηλεύτρια, Διδάκτωρ Νοσηλευτικής, Πανεπιστήμιο Δυτικής Αττικής²Αναπληρωτής Καθηγητής, Τμήμα Νοσηλευτικής, Πανεπιστήμιο Δυτικής Αττικής³Αναπληρωτής Καθηγητής Διατροφής και Διαιτολογίας Πανεπιστημίου Πελοποννήσου⁴Επίκουρη Καθηγήτρια, Τμήμα Νοσηλευτικής, Πανεπιστήμιο Δυτικής Αττικής⁵Αναπληρώτρια Καθηγήτρια, Τμήμα Νοσηλευτικής, Πανεπιστήμιο Δυτικής Αττικής⁶Καθηγήτρια, Τμήμα Νοσηλευτικής, Πανεπιστήμιο Δυτικής Αττικής

ΕΑ052

Η ΣΥΜΒΟΛΗ ΤΗΣ ΤΕΧΝΗΤΗΣ ΝΟΗΜΟΣΥΝΗΣ ΣΤΗΝ ΑΥΤΟΦΡΟΝΤΙΔΑ ΤΩΝ ΑΝΘΡΩΠΩΝ ΠΟΥ ΖΟΥΝ ΜΕ ΥΠΕΡΤΑΣΗ**Σταμούλης Θεόφιλος¹, Κουράκος Μιχαήλ², Γκούβα Μαίρη³**¹Νοσηλευτής, MSc Ψυχικής Υγείας, MSc Νοσηλευτικής Φροντίδας Ενηλίκων, PhDc Τμήματος Νοσηλευτικής Πανεπιστημίου Ιωαννίνων²Επίκουρος Καθηγητής, Τμήμα Νοσηλευτικής, Πανεπιστήμιο Ιωαννίνων³Καθηγήτρια Ψυχολογίας Ασθενών, Τμήμα Νοσηλευτικής, Πανεπιστήμιο Ιωαννίνων

ΕΑ079

ΝΟΣΟΣ ΝΑΞΟΣ «YOU SEE BUT YOU DO NOT OBSERVE»**Μουστάκη Μαρία**

Νοσηλεύτρια Γ.Ν.Κ.Υ. Σητείας, Φοιτήτρια ΠΜΣ Παγκόσμια Υγεία και Ιατρική Καταστροφών

15-18 Μαΐου 2024**ΝΑΞΟΣ** | Πολιτιστικό Κέντρο Νάξου -
Σχολή Ουρσουλίνων**1η Ημέρα, Τετάρτη 15 Μαΐου 2024 (5 ICNECs)****ΑΜΦΙΘΕΑΤΡΟ****16.00-17.30****ΣΤΡΟΓΓΥΛΟ ΤΡΑΠΕΖΙ 2
Η ΝΟΣΗΛΕΥΤΙΚΗ ΣΤΗΝ ΚΟΙΝΟΤΗΤΑ-ΣΥΓΧΡΟΝΑ ΔΕΔΟΜΕΝΑ****Προεδρείο:****Μηνασίδου Ευγενία**, Καθηγήτρια, Κοσμήτωρ Σχολής Επιστημών Υγείας,
Διεθνές Πανεπιστήμιο της Ελλάδος**Καυκιά Θεοδώρα**, Αναπληρώτρια Καθηγήτρια, Τμήμα Νοσηλευτικής, Διεθνές
Πανεπιστήμιο της Ελλάδος**Εισηγήσεις/ Εισηγητές:**• **«Η φροντίδα στην κοινότητα»****Μηνασίδου Ευγενία**, Καθηγήτρια, Κοσμήτωρ Σχολής Επιστημών Υγείας,
Διεθνές Πανεπιστήμιο της Ελλάδος• **«Φροντίδα ασθενών με νεφρική νόσο»****Καυκιά Θεοδώρα**, Αναπληρώτρια Καθηγήτρια, Τμήμα Νοσηλευτικής, Διεθνές
Πανεπιστήμιο της Ελλάδος• **«Η φροντίδα ασθενών με ψυχική νόσο»****Κουκουρίκος Κωνσταντίνος**, Λέκτορας Εφαρμογών, Τμήμα Νοσηλευτικής,
Διεθνές Πανεπιστήμιο της Ελλάδος• **«Η φροντίδα ασθενών με αναπνευστικά νοσήματα»****Τσαλογλίδου Αρετή**, Αναπληρώτρια Καθηγήτρια, Τμήμα Νοσηλευτικής,
Διεθνές Πανεπιστήμιο της Ελλάδος, Μέλος Περιφερειακού Συμβουλίου ΠΤ
ΕΣΝΕ Μακεδονίας-Θράκης• **«Η φροντίδα ασθενών με καρκίνο»****Λαβδανίτη Μαρία**, Καθηγήτρια, Πρόεδρος Τμήματος Νοσηλευτικής,
Διευθύντρια Πανεπιστημιακού Εργαστηρίου «Φροντίδα Ενηλίκων Ασθενών με
Καρκίνο», Διεθνές Πανεπιστήμιο της Ελλάδος, Μέλος ΔΣ ΕΣΝΕ, Αντιπρόεδρος
Τομέα Νοσηλευτικής Ογκολογίας ΕΣΝΕ**17.30-18.30****ΣΤΡΟΓΓΥΛΟ ΤΡΑΠΕΖΙ 5
ΚΛΙΝΙΚΗ ΑΣΚΗΣΗ ΣΤΟ ΕΞΩΤΕΡΙΚΟ. ΜΕ ΤΙ ΕΜΠΕΙΡΙΕΣ ΕΠΙΣΤΡΕΦΟΥΜΕ
ΠΙΣΩ;****Προεδρείο:****Θεοδώρου Ελένη**, Φοιτήτρια, Τμήμα Νοσηλευτικής, Διεθνές Πανεπιστήμιο της
Ελλάδος, Αν. Μέλος Διοικούσας Επιτροπής Τομέα Φοιτητών ΕΣΝΕ**Φωτιάς Φώτιος**, Φοιτητής, Τμήμα Νοσηλευτικής, Πανεπιστήμιο Πελοποννήσου**Εισηγήσεις/ Εισηγητές:**• **«Τρίμηνη κλινική άσκηση-εκπαίδευση στο Western Connecticut State University, Danbury Connecticut, Αμερική»****Δήμο Αλέξανδρος**, Απόφοιτος, Τμήμα Νοσηλευτικής, Διεθνές Πανεπιστήμιο της
Ελλάδος, Εθελοντής Διασώστης-Σαμαρίτης Ε.Ε.Σ.



1η Ημέρα, Τετάρτη 15 Μαΐου 2024 (5 ICNECs)

ΑΜΦΙΘΕΑΤΡΟ

- «*Τρίμηνη κλινική άσκηση στο Jagiellonian University, Κρακοβία, Πολωνία*»
Θεοδοσιάδης Αλέξανδρος, Νοσηλευτής, MSc(c), Απόφοιτος Τμήματος Νοσηλευτικής, Πανεπιστήμιο Δυτικής Αττικής, Ταμίας Τομέα Φοιτητών ΕΣΝΕ
- «*Πεντάμηνη πρακτική άσκηση Università degli Studi di Udine, Ούντινε, Ιταλία*»
Τσομπάνη Αικατερίνη, Νοσηλεύτρια, Απόφοιτη, Τμήμα Νοσηλευτικής, Πανεπιστήμιο Ιωαννίνων

18:30-19:00 ΔΙΑΛΕΙΜΜΑ - ΚΑΦΕΣ

ΔΗΜΟΣ ΝΑΞΟΥ & ΜΙΚΡΩΝ ΚΥΚΛΑΔΩΝ - ΔΗΜΑΡΧΕΙΟ, ΧΩΡΑ ΝΑΞΟΥ - ΑΜΦΙΘΕΑΤΡΟ
«ΙΑΚΩΒΟΣ ΚΑΜΠΑΝΕΛΛΗΣ»

19:00-21:00 **ΤΕΛΕΤΗ ΕΝΑΡΞΗΣ**
ΧΑΙΡΕΤΙΣΜΟΙ

Εναρκτήρια Ομιλία
«ΝΑΞΟΣ. ΜΙΑ ΒΟΛΤΑ ΣΤΟΝ ΧΡΟΝΟ»

Προεδρείο:

Κυρίτση-Κουκουλάρη Ελένη, Ομότιμη Καθηγήτρια, Τμήμα Νοσηλευτικής, Πανεπιστήμιο Δυτικής Αττικής, Πρόεδρος ΕΣΝΕ

Μαγγιώρου Μαρία, Νοσηλεύτρια, MSc, Διευθύντρια Νοσηλευτικής Υπηρεσίας, ΓΝ-Κέντρο Υγείας Νάξου

Ομιλητής:

Ναυπλιώτης Σαραντηνός Ιάκωβος, Νομικός – Συγγραφέας

ΔΕΞΙΩΣΗ ΥΠΟΔΟΧΗΣ

15-18 Μαΐου 2024**ΝΑΞΟΣ**Πολιτιστικό Κέντρο Νάξου -
Σχολή Ουρσουλίνων**1η Ημέρα, Τετάρτη 15 Μαΐου 2024 (5 ICNECs)****ΑΙΘΟΥΣΑ Α1****14.00-15.30****ΕΛΕΥΘΕΡΕΣ ΑΝΑΚΟΙΝΩΣΕΙΣ****Νοσηλευτική Μπρόσπτωσης & Παιδιού****Προεδρείο:**

Ευστρατίου Φραγκούλα, Νοσηλεύτρια, MSc, PhD, Ογκολογικό Τμήμα, ΓΝΠΑ «Π. & Α. ΚΥΡΙΑΚΟΥ», Ογκολογικό Νοσοκομείο ΕΛΠΙΔΑ ΜΑΡΙΑΝΝΑ ΒΑΡΔΙΝΟΓΙΑΝΝΗ, Πρόεδρος Τομέα Παιδιατρικής Νοσηλευτικής ΕΣΝΕ

Φλωρίνη Πηγή, Μαία, MSc, ΓΝ-ΚΥ Νάξου

ΕΑ009**ΔΙΑΔΙΚΤΥΑΚΕΣ ΠΑΡΕΜΒΑΣΕΙΣ ΣΤΗΝ ΠΑΙΔΙΑΤΡΙΚΗ ΟΓΚΟΛΟΓΙΚΗ ΝΟΣΗΛΕΥΤΙΚΗ: ΜΙΑ ΣΥΣΤΗΜΑΤΙΚΗ ΑΝΑΣΚΟΠΗΣΗ****Ντάουλα Βάγια¹, Ευαγγέλου Ελένη², Δούσης Ευάγγελος³**

¹Νοσηλεύτρια, MSc(c), ΠΜΣ «Εξειδικευμένη Κλινική Νοσηλευτική», Τμήμα Νοσηλευτικής, Πανεπιστήμιο Δυτικής Αττικής

²Καθηγήτρια, Τμήμα Νοσηλευτικής, Πανεπιστήμιο Δυτικής Αττικής

³Αναπληρωτής Καθηγητής, Τμήμα Νοσηλευτικής, Πανεπιστήμιο Δυτικής Αττικής

ΕΑ012**ΑΣΦΑΛΕΙΑ ΝΟΣΗΛΕΥΟΜΕΝΩΝ ΠΑΙΔΙΑΤΡΙΚΩΝ ΑΣΘΕΝΩΝ****Πούλιου Χριστίνα¹, Νταφογιάννη Χρύσα², Δούσης Ευάγγελος³**

¹Νοσηλεύτρια, MSc(c), ΠΜΣ «Εξειδικευμένη Κλινική Νοσηλευτική», Τμήμα Νοσηλευτικής, Πανεπιστήμιο Δυτικής Αττικής

²Καθηγήτρια, Τμήμα Νοσηλευτικής, Πανεπιστήμιο Δυτικής Αττικής

³Αναπληρωτής Καθηγητής, Τμήμα Νοσηλευτικής, Πανεπιστήμιο Δυτικής Αττικής

ΕΑ014**Η ΕΠΙΔΡΑΣΗ ΤΩΝ ΠΑΡΕΜΒΑΣΕΩΝ ΜΕ ΨΗΦΙΑΚΑ ΜΕΣΑ ΣΤΟ ΠΡΟΕΓΧΕΙΡΗΤΙΚΟ ΑΓΧΟΣ ΤΩΝ ΠΑΙΔΙΑΤΡΙΚΩΝ ΑΣΘΕΝΩΝ: ΣΥΣΤΗΜΑΤΙΚΗ ΑΝΑΣΚΟΠΗΣΗ****Καραλεξίδου Στυλιανή¹, Ευαγγέλου Ελένη², Δούσης Ευάγγελος³**

¹Φοιτήτρια ΠΜΣ «Εξειδικευμένη Κλινική Νοσηλευτική» με Ειδικότητα «Παιδιατρική Νοσηλευτική» Πανεπιστημίου Δυτικής Αττικής

²Καθηγήτρια, Τμήμα Νοσηλευτικής, Πανεπιστήμιο Δυτικής Αττικής

³Αναπληρωτής Καθηγητής, Τμήμα Νοσηλευτικής, Πανεπιστήμιο Δυτικής Αττικής



1η Ημέρα, Τετάρτη 15 Μαΐου 2024 (5 ICNECs)

ΑΙΘΟΥΣΑ Α1

ΕΑ015

ΜΕΤΑΒΑΣΗ ΠΑΙΔΙΟΥ ΚΑΙ ΟΙΚΟΓΕΝΕΙΑΣ ΑΠΟ ΤΟ ΝΟΣΟΚΟΜΕΙΟ ΣΤΟ ΣΠΙΤΙ: ΕΤΟΙΜΟΤΗΤΑ ΚΑΙ ΑΝΑΓΚΕΣ ΓΟΝΕΩΝ: ΣΥΣΤΗΜΑΤΙΚΗ ΑΝΑΣΚΟΠΗΣΗ

Ρίζου Κυριακή¹, Ευαγγέλου Ελένη², Κουτελέκος Ιωάννης³

¹Φοιτήτρια ΠΜΣ «Εξειδικευμένη Κλινική Νοσηλευτική» με ειδίκευση «Παιδιατρική Νοσηλευτική» Πανεπιστημίου Δυτικής Αττικής.

²Καθηγήτρια, Τμήμα Νοσηλευτικής, Πανεπιστήμιο Δυτικής Αττικής.

³Αναπληρωτής Καθηγητής, Τμήμα Νοσηλευτικής, Πανεπιστήμιο Δυτικής Αττικής

ΕΑ032

ΕΥΑΙΣΘΗΤΟΠΟΙΗΣΗ ΚΑΙ ΔΙΑΧΕΙΡΙΣΗ ΤΟΥ ΠΟΝΟΥ ΣΕ ΠΑΙΔΙΑ ΜΕ ΚΑΡΚΙΝΟ

Μανιαδάκη Μαρία

Φοιτήτρια Νοσηλευτικής, Τμήμα Νοσηλευτικής, Σχολή Επιστημών Υγείας, ΕΛΜΕΠΑ, Ηράκλειο, Κρήτη

ΕΑ036

ΝΟΣΗΛΕΥΤΙΚΗ ΔΙΑΧΕΙΡΙΣΗ ΤΗΣ ΘΕΡΑΠΕΙΑΣ ΤΟΥ ΚΑΡΚΙΝΟΥ ΣΤΑ ΠΑΙΔΙΑ ΣΤΟ ΣΠΙΤΙ

Βόγκλη Αικατερίνη¹, Κουτελέκος Ιωάννης², Δούσης Ευάγγελος³

¹Νοσηλεύτρια, ΜSc(c), ΠΜΣ «Εξειδικευμένη Κλινική Νοσηλευτική», Τμήμα Νοσηλευτικής, Πανεπιστήμιο Δυτικής Αττικής

²Αναπληρωτής Καθηγητής, Τμήμα Νοσηλευτικής, Πανεπιστήμιο Δυτικής Αττικής

³Αναπληρωτής Καθηγητής, Τμήμα Νοσηλευτικής, Πανεπιστήμιο Δυτικής Αττικής

ΕΑ077

ΚΑΤΕΥΘΥΝΤΗΡΙΕΣ ΟΔΗΓΙΕΣ ΓΙΑ ΤΗΝ ΑΝΤΙΜΕΤΩΠΙΣΗ ΤΟΥ ΣΗΠΤΙΚΟΥ ΣΟΚ ΣΕ ΠΑΙΔΙΑ ΤΟ 2024

Μιχαλούδη Άννα, Καράμπελα Αθηνά, Παπανικολάου Ευστράτιος

Φοιτητής/τρια, Τμήμα Νοσηλευτικής, Ελληνικό Μεσογειακό Πανεπιστήμιο, Ηράκλειο, Κρήτη

ΕΑ153

Η ΕΠΙΔΡΑΣΗ ΤΗΣ ΕΚΘΕΣΗΣ ΣΕ ΘΘΟΝΕΣ ΣΤΟΝ ΥΠΝΟ ΚΑΙ ΤΟ ΕQ ΤΩΝ ΠΑΙΔΙΩΝ

Πανουτσοπούλου Αθανασία¹, Γενειατάκη Ελισάβετ², Δημόπουλος Ιωάννης³,

Ρόχας Χιλ Ανδρέα Πάολα⁴

¹Προπτυχιακή Φοιτήτρια, Τμήμα Νοσηλευτικής Πανεπιστήμιο Πελοποννήσου, Τρίπολη, Σχολή Επιστημών Υγείας, Εργαστήριο Βασικών Επιστημών Υγείας

²Νοσηλεύτρια ΠΕ, ΜΡΗ, Εξειδικευμένη Επείγουσας και Εντατικής Νοσηλευτικής, Μονάδα Εντατικής Θεραπείας, ΠΑΓΝΗ, Ηράκλειο, Εργαστήριο Βασικών Επιστημών Υγείας

³Καθηγητής, Τμήμα Διοίκησης Επιχειρήσεων και Οργανισμών, Πανεπιστήμιο Πελοποννήσου, Καλαμάτα

⁴Αναπληρώτρια Καθηγήτρια Βιολογίας-Βιοχημείας, Τμήμα Νοσηλευτικής Πανεπιστημίου Πελοποννήσου, Τρίπολη, Διευθύντρια Εργαστηρίου Βασικών Επιστημών Υγείας

1η Ημέρα, Τετάρτη 15 Μαΐου 2024 (5 ICNECs)

ΑΙΘΟΥΣΑ Α1

ΕΑ163

ΔΙΑΤΡΟΦΙΚΕΣ ΑΝΑΓΚΕΣ ΠΑΙΔΙΩΝ

Μανωλάκη Γεωργία-Ελευθερία¹, Μελέτη Αναστασία²¹Φοιτήτρια, Τμήμα Νοσηλευτικής, ΔΙΠΑΕ, Αλεξάνδρεια Πανεπιστημιούπολη, Θεσσαλονίκη²Φοιτήτρια, Τμήμα Διαιτολογίας, Μητροπολιτικό Κολλέγιο, Αθήνα

15.30-17.30

ΣΤΡΟΓΓΥΛΟ ΤΡΑΠΕΖΙ 1

ΕΡΕΥΝΗΤΙΚΕΣ ΠΡΟΣΕΓΓΙΣΕΙΣ ΣΤΗΝ ΨΥΧΟΣΩΜΑΤΙΚΗ ΑΥΤΟ-ΦΡΟΝΤΙΔΑ

Προεδρείο:**Γκούβα Μαίρη**, Καθηγήτρια Ψυχολογίας Ασθενών, Τμήμα Νοσηλευτικής, Πανεπιστήμιο Ιωαννίνων**Μαντζούκας Στέφανος**, Καθηγητής Νοσηλευτικής Πράξης βασισμένης στην Ποιοτική Έρευνα και Αναστοχασμό, Τμήμα Νοσηλευτικής, Πανεπιστήμιο Ιωαννίνων**Εισηγήσεις/ Εισηγητές:**

• «Ο ρόλος του ψυχολογικού προφίλ στην αυτο-φροντίδα των ατόμων που ζουν με Σακχαρώδη Διαβήτη Τύπου 2»

Δήμου Κωνσταντίνα, Νοσηλεύτρια, MSc Νοσηλευτικής Φροντίδας Ενηλίκων, PhD(c), Τμήμα Νοσηλευτικής, Πανεπιστήμιο Ιωαννίνων**Μαντζούκας Στέφανος**, Καθηγητής Νοσηλευτικής Πράξης βασισμένης στην Ποιοτική Έρευνα και Αναστοχασμό, Τμήμα Νοσηλευτικής, Πανεπιστήμιο Ιωαννίνων**Δραγκιώτη Ελένη**, Αναπληρώτρια Καθηγήτρια Νοσηλευτικής Επιδημιολογίας, Τμήμα Νοσηλευτικής, Πανεπιστήμιο Ιωαννίνων**Γκούβα Μαίρη**, Καθηγήτρια Ψυχολογίας Ασθενών, Τμήμα Νοσηλευτικής, Πανεπιστήμιο Ιωαννίνων

• «Ο ρόλος του ψυχολογικού προφίλ στην αυτό-φροντίδα των ατόμων που ζουν με Υπέρταση»

Σταμούλης Θεόφιλος, Νοσηλευτής, MSc Ψυχικής Υγείας, MSc Νοσηλευτικής Φροντίδας Ενηλίκων, PhD(c), Τμήμα Νοσηλευτικής, Πανεπιστήμιο Ιωαννίνων**Γκούβα Μαίρη**, Καθηγήτρια Ψυχολογίας Ασθενών, Τμήμα Νοσηλευτικής, Πανεπιστήμιο Ιωαννίνων**Λάιου Ελπινίκη**, Επίκουρη Καθηγήτρια, Τμήμα Νοσηλευτικής, Πανεπιστήμιο Ιωαννίνων**Κουράκος Μιχαήλ**, Επίκουρος Καθηγητής, Τμήμα Νοσηλευτικής, Πανεπιστήμιο Ιωαννίνων

• «Ο ρόλος της αυτο-φροντίδας της στοματικής υγείας των ενηλίκων μεγάλης και μεγαλύτερης ηλικίας στην ποιότητα ζωής τους»

Τσιρώνης Χρήστος, Οδοντίατρος, MSc Π.Φ.Υ., PhD(c), Τμήμα Νοσηλευτικής, Πανεπιστήμιο Ιωαννίνων



1η Ημέρα, Τετάρτη 15 Μαΐου 2024 (5 ICNECs)

ΑΙΘΟΥΣΑ Α1

Ζαγοριανάκου Νεκταρία, Κυτταρολόγος, MSc Δημόσιας Υγείας, PhD
Δραγκιώτη Ελένη, Αναπληρώτρια Καθηγήτρια Νοσηλευτικής Επιδημιολογίας,
Τμήμα Νοσηλευτικής, Πανεπιστήμιο Ιωαννίνων

Μαντζούκας Στέφανος, Καθηγητής Νοσηλευτικής Πράξης βασισμένης στην
Ποιοτική Έρευνα και Αναστοχασμό, Τμήμα Νοσηλευτικής, Πανεπιστήμιο
Ιωαννίνων

Γκούβα Μαίρη, Καθηγήτρια Ψυχολογίας Ασθενών, Τμήμα Νοσηλευτικής,
Πανεπιστήμιο Ιωαννίνων

- «**Η σχέση της αυτο-φροντίδας μέσω της άσκησης και διατροφής στους καρδιομεταβολικούς παράγοντες κινδύνου σε ασθενείς υψηλού καρδιοαγγειακού κινδύνου**»

Χατζή Χριστίνα, Νοσηλεύτρια, MSc Νοσηλευτικής Φροντίδας Ενηλίκων,
PhD(c), Τμήμα Νοσηλευτικής, Πανεπιστήμιο Ιωαννίνων

Μπάσιος Αθανάσιος, Νοσηλευτής, MSc Νοσηλευτικής Φροντίδας Ενηλίκων,
PhD(c), Τμήμα Νοσηλευτικής, Πανεπιστήμιο Ιωαννίνων

Μαρκοζάννης Γεώργιος, Research Fellow Τμήματος Ιατρικής Πανεπιστημίου
Ιωαννίνων & Imperial College London-UK

Καζάκος Κυριάκος, Καθηγητής Παθολογίας και Σακχαρώδη Διαβήτη, Τμήμα
Νοσηλευτικής, Διεθνές Πανεπιστήμιο της Ελλάδος

Ρίζος Ευάγγελος, Αναπληρωτής Καθηγητής Παθολογίας, Τμήμα
Νοσηλευτικής, Πανεπιστήμιο Ιωαννίνων

- «**Η επίδραση της κοινωνικής απομόνωσης στον κίνδυνο θνησιμότητας των ενηλίκων μεγάλης και μεγαλύτερης ηλικίας**»

Νάκου Αγγή, Αναπληρώτρια Περιφερειάρχης Ηπείρου, Νοσηλεύτρια, MSc
Π.Φ.Υ., PhD(c), Τμήμα Νοσηλευτικής, Πανεπιστήμιο Ιωαννίνων

Δραγκιώτη Ελένη, Αναπληρώτρια Καθηγήτρια Νοσηλευτικής Επιδημιολογίας,
Τμήμα Νοσηλευτικής, Πανεπιστήμιο Ιωαννίνων

Μπάστας Νικόλαος Στέφανος, Φοιτητής, Τμήμα Νοσηλευτικής, Πανεπιστήμιο
Ιωαννίνων, Av. Μέλος Διοικούσας Επιτροπής Τομέα Φοιτητών ΕΣΝΕ

Ζαγοριανάκου Νεκταρία, Κυτταρολόγος, MSc Δημόσιας Υγείας, PhD

Κακαϊδή Βαρβάρα, Νοσηλεύτρια, Ε.Δ.Ι.Π., Τμήμα Νοσηλευτικής, Πανεπιστήμιο
Ιωαννίνων

Μαντζούκας Στέφανος, Καθηγητής Νοσηλευτικής Πράξης βασισμένης στην
Ποιοτική Έρευνα και Αναστοχασμό, Τμήμα Νοσηλευτικής, Πανεπιστήμιο
Ιωαννίνων

Γκούβα Μαίρη, Καθηγήτρια Ψυχολογίας Ασθενών, Τμήμα Νοσηλευτικής,
Πανεπιστήμιο Ιωαννίνων

- «**Το βίωμα της φροντίδας των ηλικιωμένων ατόμων και το νόημα της σχέσης νοσηλευτή-ηλιωμένου**»

Xiarchi Lamprini Maria, Psychologist, MSc Older People Care & Chronic
Diseases, PhD(c), Department of Caring Science, University of Borås, Sweden

Palmer Lina, RN, Associate Professor, Department of Caring Science,
University of Borås, Sweden

15-18 Μαΐου 2024

ΝΑΞΟΣ | Πολιτιστικό Κέντρο Νάξου -
Σχολή Ουρσουλίνων

1η Ημέρα, Τετάρτη 15 Μαΐου 2024 (5 ICNECs)

ΑΙΘΟΥΣΑ Α1

Nåsser Kristina, RN, Senior Lecturer, Department of Caring Science, University of Borås, Sweden

Cowedell Fiona, RN, Professor, School of Nursing and Midwifery, Birmingham City University, UK

Lindberg Elisabeth, RN, Professor, Department of Caring Science, University of Borås, Sweden

• «**Εκπαίδευση για αυτο-φροντίδα στις δομές χρονίως πασχόντων**»

Νάκη Ελένη, Νοσηλεύτρια, MSc Αντιμετώπισης Πόνου, MSc Νοσηλευτικής Φροντίδας Ενηλίκων, PhD(c), Τμήμα Νοσηλευτικής, Πανεπιστήμιο Ιωαννίνων
Μαντζούκας Στέφανος, Καθηγητής Νοσηλευτικής Πράξης βασισμένης στην Ποιοτική Έρευνα και Αναστοχασμό, Τμήμα Νοσηλευτικής, Πανεπιστήμιο Ιωαννίνων

Γκούβα Μαίρη, Καθηγήτρια Ψυχολογίας Ασθενών, Τμήμα Νοσηλευτικής, Πανεπιστήμιο Ιωαννίνων

Κωνσταντή Ζωή, Επίκουρη Καθηγήτρια Νοσηλευτικής Βαρέως Πασχόντων, Τμήμα Νοσηλευτικής, Πανεπιστήμιο Ιωαννίνων

• «**Ο ρόλος της εξουθένωσης των φοιτητών της Νοσηλευτικής στην ψυχοσωματική τους υγεία**»

Ευσταθίου Μαρία, Νοσηλεύτρια, MSc Νοσηλευτικής Φροντίδας Ενηλίκων, PhD(c), Τμήμα Νοσηλευτικής, Πανεπιστήμιο Ιωαννίνων

Μαντζούκας Στέφανος, Καθηγητής Νοσηλευτικής Πράξης βασισμένης στην Ποιοτική Έρευνα και Αναστοχασμό, Τμήμα Νοσηλευτικής, Πανεπιστήμιο Ιωαννίνων

Γκούβα Μαίρη, Καθηγήτρια Ψυχολογίας Ασθενών, Τμήμα Νοσηλευτικής, Πανεπιστήμιο Ιωαννίνων

Δραγκιώτη Ελένη, Αναπληρώτρια Καθηγήτρια Νοσηλευτικής Επιδημιολογίας, Τμήμα Νοσηλευτικής, Πανεπιστήμιο Ιωαννίνων

• «**Ο ρόλος της ανθρωπιστικής αγάπης των νοσηλευτών στην αυτο-φροντίδα τους**»

Μπατιρίδου Αγάπη Λούμπα, Νοσηλεύτρια, MSc Ψυχικής Υγείας, MSc Νοσηλευτικής Φροντίδας Ενηλίκων, PhD(c), Τμήμα Νοσηλευτικής, Πανεπιστήμιο Ιωαννίνων

Μαντζούκας Στέφανος, Καθηγητής Νοσηλευτικής Πράξης βασισμένης στην Ποιοτική Έρευνα και Αναστοχασμό, Τμήμα Νοσηλευτικής, Πανεπιστήμιο Ιωαννίνων

Δραγκιώτη Ελένη, Αναπληρώτρια Καθηγήτρια Νοσηλευτικής Επιδημιολογίας, Τμήμα Νοσηλευτικής, Πανεπιστήμιο Ιωαννίνων

Γκούβα Μαίρη, Καθηγήτρια Ψυχολογίας Ασθενών, Τμήμα Νοσηλευτικής, Πανεπιστήμιο Ιωαννίνων

• «**Η σχέση του οικονομικού προφίλ των επαγγελματιών υγείας των ΜΕΘ με την επαγγελματική εξουθένωση και την αυτο-φροντίδα τους**»

Τάτσης Φώτιος, Οικονομολόγος, MSc Π.Φ.Υ., PhD(c) Τμήματος Ιατρικής, Πανεπιστήμιο Ιωαννίνων



1η Ημέρα, Τετάρτη 15 Μαΐου 2024 (5 ICNECs)

ΑΙΘΟΥΣΑ Α1

Δραγκιώτη Ελένη, Αναπληρώτρια Καθηγήτρια Νοσηλευτικής Επιδημιολογίας, Τμήμα Νοσηλευτικής, Πανεπιστήμιο Ιωαννίνων
Γκούβα Μαίρη, Καθηγήτρια Ψυχολογίας Ασθενών, Τμήμα Νοσηλευτικής, Πανεπιστήμιο Ιωαννίνων
Κουλούρας Βασίλειος, Καθηγητής Εντατικής, Τμήμα Ιατρικής, Πανεπιστήμιο Ιωαννίνων

17. 30-18.30

ΣΤΡΟΓΓΥΛΟ ΤΡΑΠΕΖΙ 6 ΠΡΟΣΕΓΓΙΣΕΙΣ ΣΤΗΝ ΑΠΟΚΑΤΑΣΤΑΣΗ ΧΡΟΝΙΩΣ ΠΑΣΧΟΝΤΩΝ: ΜΙΑ ΣΦΑΙΡΙΚΗ ΕΠΙΣΚΟΠΗΣΗ

Προεδρείο:

Κωνσταντή Ζωή, Επίκουρη Καθηγήτρια Νοσηλευτικής Βαρέως Πασχόντων, Τμήμα Νοσηλευτικής, Πανεπιστήμιο Ιωαννίνων

Μπάστας Νικόλαος Στέφανος, Φοιτητής, Τμήμα Νοσηλευτικής, Πανεπιστήμιο Ιωαννίνων, Αν. Μέλος Διοικούσας Επιτροπής Τομέα Φοιτητών ΕΣΝΕ

Εισηγήσεις/ Εισηγητές:

- «Χρόνια νοσήματα: Μία ολοένα αυξανόμενη πρόκληση για την υγεία και την κοινωνία»

Τσιατούρα Βασιλική, Φοιτήτρια, Τμήμα Νοσηλευτικής, Πανεπιστήμιο Ιωαννίνων

Γκούμα Ελένη, Φοιτήτρια, Τμήμα Νοσηλευτικής, Πανεπιστήμιο Ιωαννίνων

- «Βασικές έννοιες της αποκατάστασης χρονίως πασχόντων»

Δήμας Απόστολος, Φοιτητής, Τμήμα Νοσηλευτικής, Πανεπιστήμιο Ιωαννίνων
Μπάστας Νικόλαος Στέφανος, Φοιτητής, Τμήμα Νοσηλευτικής, Πανεπιστήμιο Ιωαννίνων, Αν. Μέλος Διοικούσας Επιτροπής Τομέα Φοιτητών ΕΣΝΕ

- «Περιβάλλοντα αποκατάστασης ασθενών: Σχεδιάζοντας χώρους που προάγουν την ανάρρωση»

Νικολάκη Νιόβη, Φοιτήτρια, Τμήμα Νοσηλευτικής, Πανεπιστήμιο Ιωαννίνων

Φλέσσα Ανδριάννα, Φοιτήτρια, Τμήμα Νοσηλευτικής, Πανεπιστήμιο Ιωαννίνων

- «Η διεπιστημονικότητα στην πράξη: Ο ρόλος του νοσηλευτή στην υλοποίηση ολιστικής φροντίδας»

Δόγκα Ζωή, Φοιτήτρια, Τμήμα Νοσηλευτικής, Πανεπιστήμιο Ιωαννίνων
Δαλδογιάννη Νικολέτα, Φοιτήτρια, Τμήμα Νοσηλευτικής, Πανεπιστήμιο Ιωαννίνων

- «Αναγνώριση και αξιοποίηση του ρόλου: Οικογενειακοί φροντιστές, εταίροι στην υγειονομική περίθαλψη»

Δημοπούλου Χριστίνα, Φοιτήτρια, Τμήμα Νοσηλευτικής, Πανεπιστήμιο Ιωαννίνων

Κοκκίνης Ευάγγελος, Φοιτητής, Τμήμα Νοσηλευτικής, Πανεπιστήμιο Ιωαννίνων

18:30-19:00

ΔΙΑΛΕΙΜΜΑ - ΚΑΦΕΣ

15-18 Μαΐου 2024**ΝΑΞΟΣ** | Πολιτιστικό Κέντρο Νάξου -
Σχολή Ουρσουλίνων**1η Ημέρα, Τετάρτη 15 Μαΐου 2024 (5 ICNECs)****ΑΙΘΟΥΣΑ Α2****14.00-15.00****ΕΛΕΥΘΕΡΕΣ ΑΝΑΚΟΙΝΩΣΕΙΣ**
Νοσηλευτική Ψυχικής Υγείας**Προεδρείο:****Ζαργκλής Ευστράτιος**, Νοσηλευτής, MSc, Προϊστάμενος Ψυχικής Υγείας, ΨΝΑ
«ΔΡΟΜΟΚΑΪΤΕΙΟ», Απόφοιτος ΑΣΠΑΙΤΕ, Μέλος ΔΕ Τομέα Ψυχικής Υγείας ΕΣΝΕ**Μαλλιάρου Μαρία**, Καθηγήτρια, Τμήμα Νοσηλευτικής, Πανεπιστήμιο Θεσσαλίας**ΕΑ007****ΜΕΛΕΤΗ ΤΗΣ ΨΥΧΟΠΑΘΟΛΟΓΙΑΣ ΑΣΘΕΝΩΝ ΠΟΥ ΕΧΟΥΝ ΝΟΣΗΣΕΙ ΜΕ COVID-19****Ορφανίδου Παρασκευή, Τσακμάκη Θεανώ, Αναγνώστη Φροσύνα**

Νοσηλεύτριες Τ.Ε.Π., ΓΝΝΘΑ «Η Σωτηρία»

ΕΑ010**ΣΑΚΧΑΡΩΔΗΣ ΔΙΑΒΗΤΗΣ ΤΥΠΟΥ Ι ΚΑΙ ΣΥΣΧΕΤΙΖΟΜΕΝΕΣ ΔΙΑΤΑΡΑΧΕΣ ΨΥΧΙΚΗΣ ΥΓΕΙΑΣ****Στατήρη Αναστασία¹, Στατήρη Αικατερίνη²**¹Υποψήφια Διδάκτωρ, Τμήμα Νοσηλευτικής, Πανεπιστήμιο Δυτικής Αττικής, Αιγάλεω, Αττική²Ψυχολόγος, MSc**ΕΑ041****ΣΥΝΔΡΟΜΟ ΗΙΚΙΚΟΜΟΡΙ: ΤΙ ΜΕΡΟΣ ΤΗΣ ΨΥΧΙΚΗΣ ΥΓΕΙΑΣ ΚΑΤΑΛΑΜΒΑΝΕΙ;****Νικολάκη Νιόβη**

Φοιτήτρια Τμήματος Νοσηλευτικής, Πανεπιστήμιο Ιωαννίνων

ΕΑ045**ΣΥΝΔΡΟΜΟ ΕΠΑΓΓΕΛΜΑΤΙΚΗΣ ΕΞΟΥΘΕΝΩΣΗΣ ΝΟΣΗΛΕΥΤΩΝ ΜΕΘ ΚΑΤΑ ΤΗΝ ΠΑΝΔΗΜΙΑ COVID-19****Μήτρου Ελένη-Μαρία¹, Παυλάτου Νίκη²**¹Φοιτήτρια Μεταπτυχιακού Προγράμματος Σπουδών «Εξειδικευμένη Κλινική Νοσηλευτική με Ειδικευση Παθολογική Νοσηλευτική», Πανεπιστήμιο Δυτικής Αττικής²Επίκουρη Καθηγήτρια Νοσηλευτικής, Πανεπιστήμιο Δυτικής Αττικής**ΕΑ060****Ο ΡΟΛΟΣ ΤΗΣ ΜΟΥΣΙΚΗΣ ΣΤΗ ΝΟΣΟ ALZHEIMER****Φυρογένη Μαρία¹, Πολυκανδριώτη Μαρία²**¹Φοιτήτρια Μεταπτυχιακού Προγράμματος Σπουδών «Εξειδικευμένη Κλινική Νοσηλευτική με Ειδικευση Παθολογική Νοσηλευτική», Πανεπιστήμιο Δυτικής Αττικής²Καθηγήτρια Νοσηλευτικής, Πανεπιστήμιο Δυτικής Αττικής



1η Ημέρα, Τετάρτη 15 Μαΐου 2024 (5 ICNECs)

ΑΙΘΟΥΣΑ Α2

ΕΑ188

Η ΕΠΙΔΡΑΣΗ ΤΟΥ ΑΥΤΟΣΤΙΓΜΑΤΙΣΜΟΥ ΣΤΗ ΛΕΙΤΟΥΡΓΙΚΟΤΗΤΑ ΚΑΙ ΤΗΝ ΚΟΙΝΩΝΙΚΗ ΑΠΟΣΤΑΣΗ ΑΤΟΜΩΝ ΜΕ ΨΥΧΙΚΕΣ ΝΟΣΟΥΣ

Τόπη Μαρία¹, Μαγγούλια Πολυξένη², Κούκια Ευμορφία³

¹RN, MSc, PhD, Τμήμα Νοσηλευτικής, Σχολή Επιστημών Υγείας, Εθνικό και Καποδιστριακό Πανεπιστήμιο Αθηνών

²Επίκουρη Καθηγήτρια Ψυχιατρικής Νοσηλευτικής και Ψυχοφαρμακολογίας, Τμήμα Νοσηλευτικής, Σχολή Επιστημών Υγείας, Εθνικό και Καποδιστριακό Πανεπιστήμιο Αθηνών

³Καθηγήτρια Ψυχιατρικής Νοσηλευτικής, Τμήμα Νοσηλευτικής, Σχολή Επιστημών Υγείας, Εθνικό και Καποδιστριακό Πανεπιστήμιο Αθηνών

15.00-16.00

ΕΛΕΥΘΕΡΕΣ ΑΝΑΚΟΙΝΩΣΕΙΣ Παθολογική Νοσηλευτική

Προεδρείο:

Λαβδανίτη Μαρία, Καθηγήτρια, Πρόεδρος Τμήματος Νοσηλευτικής, Διευθύντρια Πανεπιστημιακού Εργαστηρίου «Φροντίδα Ενηλίκων Ασθενών με Καρκίνο», Διεθνές Πανεπιστήμιο της Ελλάδος, Μέλος ΔΣ ΕΣΝΕ, Αντιπρόεδρος Τομέα Νοσηλευτικής Ογκολογίας ΕΣΝΕ

Παπαθανασίου Β. Ιωάννα, Καθηγήτρια, Πρόεδρος Τμήματος Νοσηλευτικής, Πανεπιστήμιο Θεσσαλίας

ΕΑ002

Ο ΡΟΛΟΣ ΤΩΝ ΝΟΣΗΛΕΥΤΩΝ ΣΤΗΝ ΚΑΤΑΓΡΑΦΗ ΤΩΝ ΑΝΤΙ-ΤΝΦΑ ΘΕΡΑΠΕΙΩΝ ΣΕ ΑΣΘΕΝΕΙΣ ΜΕ ΝΟΣΟ CROHN

Κασκάνη Φωτεινή¹, Χριστοδούλου Δημήτριος²

¹ΠΕ Νοσηλεύτρια, Ειδικευμένη στην «Επείγουσα και Εντατική Νοσηλευτική», Γ.Ν. Άρτας, PgDip(ED), MSc.

²Επίκουρος Καθηγητής Γαστρεντερολογίας, Πανεπιστήμιο Ιωαννίνων

ΕΑ023

ΚΟΠΩΣΗ ΑΣΘΕΝΩΝ ΜΕ ΣΑΡΚΟΕΙΔΩΣΗ

Ζάκκα Μαρία¹, Πολυκανδριώτη Μαρία²

¹Φοιτήτρια Μεταπτυχιακού Προγράμματος Σπουδών «Εξειδικευμένη Κλινική Νοσηλευτική με Ειδίκευση Παθολογική Νοσηλευτική», Πανεπιστήμιο Δυτικής Αττικής

²Καθηγήτρια Νοσηλευτικής, Πανεπιστήμιο Δυτικής Αττικής

15-18 Μαΐου 2024

ΝΑΞΟΣ | Πολιτιστικό Κέντρο Νάξου -
Σχολή Ουρσουλίνων

1η Ημέρα, Τετάρτη 15 Μαΐου 2024 (5 ICNECs)

ΑΙΘΟΥΣΑ Α2

ΕΑ024

ΠΟΙΟΤΗΤΑ ΖΩΗΣ ΑΣΘΕΝΩΝ ΜΕ ΚΥΣΤΙΚΗ ΙΝΩΣΗ

Ζάκκα Μαρία¹, Πολυκανδριώτη Μαρία²¹Φοιτήτρια Μεταπτυχιακού Προγράμματος Σπουδών «Εξειδικευμένη Κλινική Νοσηλευτική με Ειδικότητα Παθολογική Νοσηλευτική», Πανεπιστήμιο Δυτικής Αττικής²Καθηγήτρια Νοσηλευτικής, Πανεπιστήμιο Δυτικής Αττικής

ΕΑ039

ΣΥΓΧΡΟΝΟΣ ΡΟΛΟΣ ΤΟΥ ΝΟΣΗΛΕΥΤΗ ΕΝΔΟΣΚΟΠΟΥ

Οικονόμου Αικατερίνη¹, Ζούγκου Θεώνη², Φώτος Νικόλαος³, Μπροκαλάκη Ηρώ⁴¹Νοσηλεύτρια, MSc, PhD, Τμήμα Νοσηλευτικής, Σχολή Επιστημών Υγείας, Εθνικόν και Καποδιστριακόν Πανεπιστήμιο Αθηνών, Αυτοτελές Τμήμα Ελέγχου Ποιότητας, Έρευνας και Συνεχιζόμενης Εκπαίδευσης (ΑΤΕΠΕΣΕ) ΓΝΑ «ΛΑΪΚΟ», Αθήνα²Νοσηλεύτρια, MSc1, MSc2, MSc3, PhD(c), Προϊσταμένη Διεύθυνσης Νοσηλευτικής Υπηρεσίας, ΓΝΑ «ΛΑΪΚΟ», Αθήνα³Αναπληρωτής Καθηγητής, Τμήμα Νοσηλευτικής, Σχολή Επιστημών Υγείας, Εθνικόν και Καποδιστριακόν Πανεπιστήμιο Αθηνών, Αθήνα⁴Ομότιμη Καθηγήτρια, Τμήμα Νοσηλευτικής, Σχολή Επιστημών Υγείας, Εθνικόν και Καποδιστριακόν Πανεπιστήμιο Αθηνών, Αθήνα

ΕΑ044

ΣΥΣΤΗΜΑΤΙΚΟΣ ΕΡΥΘΗΜΑΤΩΔΗΣ ΛΥΚΟΣ: ΟΙ ΕΠΙΠΤΩΣΕΙΣ ΣΤΟ ΝΕΥΡΙΚΟ ΣΥΣΤΗΜΑ ΚΑΙ Ο ΝΟΣΗΛΕΥΤΙΚΟΣ ΡΟΛΟΣ ΣΤΗ ΦΡΟΝΤΙΔΑ ΑΣΘΕΝΩΝ

Δήμας Απόστολος¹, Κονταργύρης Ευάγγελος²¹Προπτυχιακός Φοιτητής, Τμήμα Νοσηλευτικής, Πανεπιστήμιο Ιωαννίνων²Εντεταλμένος Διδάσκων, Τμήμα Νοσηλευτικής, Πανεπιστήμιο Ιωαννίνων

ΕΑ063

ΣΥΣΧΕΤΙΣΗ ΤΩΝ ΟΜΑΔΩΝ ΑΙΜΑΤΟΣ ΑΒΟ-ΡΗ ΜΕ ΤΗΝ COVID-19 ΚΑΙ ΝΟΣΗΛΕΥΤΙΚΕΣ ΠΑΡΕΜΒΑΣΕΙΣ ΣΤΙΣ ΟΜΑΔΕΣ ΥΨΗΛΟΥ ΚΙΝΔΥΝΟΥ

Μπάστας Νικόλαος Στέφανος¹, Φουντουλάκης Κωνσταντίνος², Κονταργύρης Ευάγγελος³¹Προπτυχιακός Φοιτητής, Τμήμα Νοσηλευτικής, Πανεπιστήμιο Ιωαννίνων²Προπτυχιακός Φοιτητής, Τμήμα Νοσηλευτικής, Πανεπιστήμιο Πελοποννήσου³Εντεταλμένος Διδάσκων, Τμήμα Νοσηλευτικής, Πανεπιστήμιο Ιωαννίνων



1η Ημέρα, Τετάρτη 15 Μαΐου 2024 (5 ICNECs)

ΑΙΘΟΥΣΑ Α2

16.00-17.00

ΣΤΡΟΓΓΥΛΟ ΤΡΑΠΕΖΙ 3

ΔΙΑΛΟΓΗ ΑΣΘΕΝΩΝ ΣΤΟ ΤΕΠ ΙΔΙΩΤΙΚΟΥ ΝΟΣΟΚΟΜΕΙΟΥ

Προεδρείο:

Παπαγεωργίου Δημήτριος, Επίκουρος Καθηγητής, Εργαστήριο Νοσηλευτικής Έρευνας και Φροντίδας, Τμήμα Νοσηλευτικής, Πανεπιστήμιο Πελοποννήσου, Προϊστάμενος ODC, ΕΥΡΩΚΛΙΝΙΚΗ Αθηνών, Πρόεδρος Τομέα Νοσηλευτικής Ογκολογίας ΕΣΝΕ, Β' Αντιπρόεδρος ΕΣΝΕ

Καντζιά Αγορή, Διευθύντρια Νοσηλευτικής Υπηρεσίας, ΕΥΡΩΚΛΙΝΙΚΗ Αθηνών
Μωραΐτου Εύη, Νοσηλεύτρια, PhD(c), Προϊσταμένη ΤΕΠ & Εξωτερικών Ιατρείων, ΕΥΡΩΚΛΙΝΙΚΗ Αθηνών

Εισηγήσεις/ Εισηγητές:

• «Διαλογή ασθενών»

Αλεφραγκής Δημήτριος, Νοσηλευτής ΠΕ, PGCert, MSc, PhD(c), Μονάδα Εντατικής Θεραπείας, ΕΥΡΩΚΛΙΝΙΚΗ Αθηνών

• «Οδηγίες γραφείου λοιμώξεων για τους ασθενείς των ΤΕΠ» Υπέρταση»

Καφάζη Αλκμένα, MSc, PhD, Νοσηλεύτρια Επιτήρησης Λοιμώξεων, ΕΥΡΩΚΛΙΝΙΚΗ Αθηνών

• «Ογκολογικά επείγοντα»

Τσαγκάνης Γεώργιος, Νοσηλευτής ΠΕ, MSc(c), Προϊστάμενος Ογκολογικού Τμήματος, ΕΥΡΩΚΛΙΝΙΚΗ Αθηνών

• «Παιδιατρικοί ασθενείς στα ΤΕΠ – Διαλογή»

Χανιάς Αθανάσιος, Νοσηλευτής, MSc, PhD(c), Κλινικός Εκπαιδευτής ΤΕΠ, ΕΥΡΩΚΛΙΝΙΚΗ Παιδών

Σχολιασμός:

Μπόρου Γιουλσίνα-Ιωάννα, Νοσηλεύτρια, Αναπλ. Προϊσταμένη 5ου Νοσηλευτικού Ορόφου, ΕΥΡΩΚΛΙΝΙΚΗ Αθηνών

17.00-18.30

ΣΤΡΟΓΓΥΛΟ ΤΡΑΠΕΖΙ 4

Η ΑΞΙΑ ΤΗΣ ΝΟΣΗΛΕΥΤΙΚΗΣ ΗΓΕΣΙΑΣ ΣΤΗ ΔΙΑΧΕΙΡΙΣΗ ΛΟΙΜΩΞΕΩΝ ΚΟΙΝΟΤΗΤΑΣ ΚΑΙ ΣΤΗΝ ΠΡΟΑΓΩΓΗ ΤΗΣ ΔΗΜΟΣΙΑΣ ΥΓΕΙΑΣ

Προεδρείο:

Τζιαφέρη Στυλιανή, Αναπληρώτρια Καθηγήτρια, Τμήμα Νοσηλευτικής, Πανεπιστήμιο Πελοποννήσου, Αντιπρόεδρος Τομέα Κοινωνικής Νοσηλευτικής/ Π.Φ.Υ. ΕΣΝΕ

Τσεκούρα Δήμητρα, Νοσηλεύτρια, MSc, PhD(c), Συντονίστρια Κινητής Ομάδας Υγείας, Ελληνικός Ερυθρός Σταυρός (Ε.Ε.Σ.), Ταμίας Τομέα Κοινωνικής Νοσηλευτικής/Π.Φ.Υ. ΕΣΝΕ

Εισηγήσεις/ Εισηγητές:

• «Η συμβολή του κοινοτικού νοσηλευτή στη διαχείριση των λοιμώξεων και στην εκπαίδευση ασθενών-φροντιστών»

Θεοδώρου Μαγδαληνή, Νοσηλεύτρια, MSc, Υπηρεσία Αγωγής Υγείας, Ε.Ε.Σ.

15-18 Μαΐου 2024**ΝΑΞΟΣ**Πολιτιστικό Κέντρο Νάξου -
Σχολή Ουρσουλίνων**1η Ημέρα, Τετάρτη 15 Μαΐου 2024 (5 ICNECs)****ΑΙΘΟΥΣΑ Α2**

- «Ο ηγετικός ρόλος του κοινοτικού νοσηλευτή στην ευαισθητοποίηση και υλοποίηση παρεμβάσεων για την κλιματική αλλαγή»
Μαρκούδη Κωνσταντίνα, Νοσηλεύτρια, MSc, E.E.Σ.
- «Επιπολασμός Ηπατίτιδας Β. Μελέτη παρέμβασης και εκπαίδευσης σε μετακινούμενους πληθυσμούς»
Παπαδοπούλου Ελένη, Νοσηλεύτρια, BA, MSc, Κινητή Ομάδα Υγείας, E.E.Σ.
- «Κοινοτική νοσηλευτική υγεία/δημόσια υγεία. Σχεδιασμός και εφαρμογή προγραμμάτων προαγωγής της υγείας»
Ζάγγα Αθανασία, Νοσηλεύτρια, BA, MSc, Υπεύθυνη Προγραμμάτων Υγείας, Τομέας Υγείας, E.E.Σ.
- «Νοσηλευτικά εκπαιδευτικά μοντέλα προαγωγής υγείας για την ενίσχυση της ανθεκτικότητας του πληθυσμού κατά των λοιμώξεων»
Δάλλα Βασιλική, Νοσηλεύτρια, BA(c), MSc, Υπεύθυνη Συμμετοχικότητας Επικοινωνίας Δέσμευσης, Κινητή Ομάδα Υγείας, E.E.Σ.

18:30-19:00**ΔΙΑΛΕΙΜΜΑ - ΚΑΦΕΣ**



1η Ημέρα, Τετάρτη 15 Μαΐου 2024 (5 ICNECs)

ΑΙΘΟΥΣΑ Β

14.30-16.00

ΕΛΕΥΘΕΡΕΣ ΑΝΑΚΟΙΝΩΣΕΙΣ

Λοιμώξεις

Προεδρείο:

Καραχριστιανού Μαρία, Νοσηλεύτρια, MSc, Προϊσταμένη Νοσηλευτικής Υπηρεσίας, ΓΝΘ ΠΑΠΑΝΙΚΟΛΑΟΥ

Λαζαρίδου Ευθαλία, Νοσηλεύτρια, MSc, Υπεύθυνη Λειτουργίας Χειρουργείου, ΓΝ-ΚΥ Νάξου

ΕΑ001

ΣΤΡΑΤΗΓΙΚΕΣ ΓΙΑ ΤΗΝ ΠΡΟΛΗΨΗ ΤΩΝ ΛΟΙΜΩΞΕΩΝ ΧΕΙΡΟΥΡΓΙΚΗΣ ΘΕΣΗΣ ΣΕ ΑΣΘΕΝΕΙΣ ΜΕ ΕΜΦΥΤΕΥΣΗ ΗΛΕΚΤΡΟΝΙΚΩΝ ΚΑΡΔΙΑΓΓΕΙΑΚΩΝ ΣΥΣΚΕΥΩΝ

Αγγέλη Πηνελόπη¹, Τσιαντή Ελένη², Μπεκρή Δήμητρα³

¹MSc, Νοσηλεύτρια, Προϊσταμένη Αιμοδυναμικού Εργαστηρίου, Γενικό Νοσοκομείο Αθηνών «Λαϊκό»

²MSc, Νοσηλεύτρια Αιμοδυναμικού Εργαστηρίου, Γενικό Νοσοκομείο Αθηνών «Λαϊκό»

³MSc, Νοσηλεύτρια Αιμοδυναμικού Εργαστηρίου, Γενικό Νοσοκομείο Αθηνών «Λαϊκό»

ΕΑ055

ΑΝΑΓΚΑΙΟΤΗΤΑ ΤΗΣ ΑΝΑΜΝΗΣΤΙΚΗΣ ΔΟΣΗΣ ΕΜΒΟΛΙΟΥ ΤΟΥ ΤΕΤΑΝΟΥ ΣΤΟΥΣ ΕΝΗΛΙΚΕΣ

Καραθανάση Ζωή-Αννα¹, Κιάσα Έλενα¹, Ντούρμα Παναγιώτα¹, Τζιόλα Ισμήνη-Μαρία¹, Χατζή Μάρθα¹, Παπαγιάννης Δημήτριος²

¹ Φοιτήτρια Νοσηλευτικής, Τμήμα Νοσηλευτικής, Πανεπιστήμιο Θεσσαλίας

² Αναπληρωτής Καθηγητής Δημόσιας Υγείας, Τμήμα Νοσηλευτικής, Πανεπιστήμιο Θεσσαλίας

ΕΑ090

ΕΠΙΤΗΡΗΣΗ ΛΟΙΜΩΞΕΩΝ ΠΟΥ ΣΧΕΤΙΖΟΝΤΑΙ ΜΕ ΣΥΣΚΕΥΕΣ ΣΕ ΑΣΘΕΝΕΙΣ ΜΟΝΑΔΑΣ ΕΝΤΑΤΙΚΗΣ ΘΕΡΑΠΕΙΑΣ

Καράζη Αλκμήνα¹, Στυλιανού Χρίστος², Ανδρέου Ευμορφία³, Μπόρου Ιωάννα⁴, Παπαγεωργίου Δημήτριος⁵

¹RN, MSc, PhD, Νοσηλεύτρια Επιτήρησης Λοιμώξεων, Ευρωκλινική Αθηνών

²RN, MSc, PhD (c), 417 Νοσηλευτικό Ίδρυμα Μετοχικού Ταμείου Στρατού

³RN, MSc, PhD, Γραφείο Εκπαίδευσης, Γενικό Νοσοκομείο Νίκαιας «Άγιος Παντελεήμων»

⁴RN, Αναπληρώτρια Προϊσταμένη, Ευρωκλινική Αθηνών

⁵RN, MSc, PhD, Επίκουρος Καθηγητής, Τμήμα Νοσηλευτικής, Πανεπιστήμιο Πελοποννήσου, Προϊστάμενος ODC, Ευρωκλινική Αθηνών

15-18 Μαΐου 2024

ΝΑΞΟΣ | Πολιτιστικό Κέντρο Νάξου -
Σχολή Ουρσουλίνων

1η Ημέρα, Τετάρτη 15 Μαΐου 2024 (5 ICNECs)

ΑΙΘΟΥΣΑ Β

ΕΑ092

ΓΝΩΣΕΙΣ, ΑΝΤΙΛΗΨΕΙΣ ΚΑΙ ΠΡΑΚΤΙΚΕΣ ΤΩΝ ΥΓΕΙΟΝΟΜΙΚΩΝ ΣΧΕΤΙΚΑ ΜΕ ΤΙΣ ΟΥΡΟΛΟΙΜΩΞΕΙΣ ΠΟΥ ΣΧΕΤΙΖΟΝΤΑΙ ΜΕ ΤΗ ΧΡΗΣΗ ΟΥΡΟΚΑΘΗΤΗΡΑ**Γιανκούλα Δημητρούλα^{1,2}, Μυριανθεύς Παύλος³, Ζυγά Σοφία², Κωστούρου Σοφία⁴, Ελθίни Ροκεία⁴, Μιχοπάνου Νεκταρία⁴, Κουρλαμπά Γεωργία²**¹Κέντρο Κλινικής Επιδημιολογίας και Έκβασης Νοσημάτων - CLEO²Τμήμα Νοσηλευτικής, Πανεπιστήμιο Πελοποννήσου³Τμήμα Νοσηλευτικής, Εθνικό & Καποδιστριακό Πανεπιστήμιο Αθηνών⁴Επιτροπή Νοσοκομειακών Λοιμώξεων Γ.Ν.Α «Ο ΕΥΑΓΓΕΛΙΣΜΟΣ»

ΕΑ093

ΕΠΙΠΗΡΗΣΗ ΟΥΡΟΛΟΙΜΩΞΕΩΝ ΠΟΥ ΣΧΕΤΙΖΟΝΤΑΙ ΜΕ ΤΗΝ ΧΡΗΣΗ ΟΥΡΟΚΑΘΗΤΗΡΑ ΣΕ ΠΑΘΟΛΟΓΙΚΕΣ ΚΛΙΝΙΚΕΣ ΓΕΝΙΚΟΥ ΝΟΣΟΚΟΜΕΙΟΥ ΑΘΗΝΩΝ**Γιανκούλα Δημητρούλα^{1,2}, Μυριανθεύς Παύλος³, Ζυγά Σοφία², Κολοκοτρώνη Χρυσούλα⁴, Σπυράκου Ευθυμία¹, Κουρλαμπά Γεωργία²**¹Κέντρο Κλινικής Επιδημιολογίας και Έκβασης Νοσημάτων - CLEO, Αθήνα²Εθνικό Καποδιστριακό Πανεπιστήμιο Αθηνών, Τμήμα Νοσηλευτικής³Πανεπιστήμιο Πελοποννήσου, Τμήμα Νοσηλευτικής⁴Επιτροπή Νοσοκομειακών Λοιμώξεων Γ.Ν.Α «Ο ΕΥΑΓΓΕΛΙΣΜΟΣ», Αθήνα

ΕΑ100

ΚΛΙΜΑΤΙΚΗ ΑΛΛΑΓΗ ΚΑΙ ΛΟΙΜΩΔΗ ΝΟΣΗΜΑΤΑ**Μουστάκη Μαρία**

Νοσηλεύτρια, Φοιτήτρια ΠΜΣ Παγκόσμια Υγεία Ιατρική Καταστροφών

ΕΑ158

ΠΡΟΛΗΨΗ ΛΟΙΜΩΞΕΩΝ ΑΠΟ ΚΕΝΤΡΙΚΕΣ ΓΡΑΜΜΕΣ**Μανώλη Φωτεινή¹, Νίκας Δημήτριος¹, Μυριανθεύς Παύλος², Πιπέρος Θεόδωρος³, Καπλάνη Ευαγγελία Μαρουσώ¹, Μαριόλης Σαψάκος Θεόδωρος¹**¹Εργαστήριο Ανατομίας – Ιστολογίας – Εμβρυολογίας, Τμήμα Νοσηλευτικής, ΕΚΠΑ²Τμήμα Νοσηλευτικής, ΕΚΠΑ³Χειρουργικός Τομέας, Ευγενίδειο Θεραπευτήριο

ΕΑ165

ΟΙ ΠΑΝΔΗΜΙΕΣ ΣΤΗΝ ΙΣΤΟΡΙΑ ΤΗΣ ΑΝΘΡΩΠΟΤΗΤΑΣ. ΑΠΟ ΤΗΝ ΑΡΧΑΙΟΤΗΤΑ ΣΤΟΝ 21Ο ΑΙΩΝΑ**Κρίθου Λαμπρινή¹, Τσόφλια Κωνσταντίνα², Πολυδωροπούλου Ευγενία²**¹Π.Ε. Νοσηλεύτρια Αξονικού / Μαγνητικού Τομογράφου, Γ.Ν. Κρατικό Νίκαιας – Πειραιά «Άγιος Παντελεήμων»²Τ.Ε. Νοσηλεύτρια Αξονικού / Μαγνητικού Τομογράφου, Γ.Ν. Κρατικό Νίκαιας – Πειραιά «Άγιος Παντελεήμων»



1η Ημέρα, Τετάρτη 15 Μαΐου 2024 (5 ICNECs)

ΑΙΘΟΥΣΑ Β

ΕΑ173

Ο ΑΝΤΙΚΤΥΠΟΣ ΤΗΣ ΚΛΙΜΑΤΙΚΗΣ ΑΛΛΑΓΗΣ ΣΤΗ ΜΙΚΡΟΒΙΑΚΗ ΑΝΤΟΧΗ

Βερβέρη Κωνσταντίνα-Βασιλική¹, Σταθακάρου Αναστασία¹,**Κοκκινάκης Δικαίος-Αναστάσιος², Τσιούκας Δημήτριος³**¹Νοσηλεύτρια Επιτήρησης Λοιμώξεων, ΜSc, Γ.Ν.Θ.Π. «Η Παμμακάριστος»²Υπεύθυνος Γραφείου Εκπαίδευσης, Γ.Ν.Θ.Π. «Η Παμμακάριστος»³Τεχνολογικής Εκπαίδευσης Νοσηλεύτης, Γ.Ν.Θ.Π. «Η Παμμακάριστος»

16.00-18.00

ΚΛΙΝΙΚΟ ΦΡΟΝΤΙΣΤΗΡΙΟ 1**ΚΙΝΗΣΙΟΛΟΓΙΑ ΚΑΙ ΘΕΡΑΠΕΥΤΙΚΗ-ΛΕΙΤΟΥΡΓΙΚΗ ΑΣΚΗΣΗ ΣΤΗΝ
ΚΑΘΗΜΕΡΙΝΗ ΚΛΙΝΙΚΗ ΝΟΣΗΛΕΥΤΙΚΗ ΠΡΑΚΤΙΚΗ: Η ΝΕΑ ΕΠΟΧΗ ΣΤΗΝ
ΠΡΩΤΟΠΟΡΙΑΚΗ ΚΙΝΗΣΙΟΛΟΓΙΚΗ-ΝΟΣΗΛΕΥΤΙΚΗ ΠΡΟΣΕΓΓΙΣΗ ΤΩΝ
ΑΣΘΕΝΩΝ****Μέγιστος Αριθμός Συμμετοχών: 50****Εισηγήσεις/ Εισηγητές:**

- «Βασικές αρχές κίνησης και ορθής στάσης του σώματος: Ταξινόμηση, επιστημονική θεμελίωση και νοσηλευτικά διαγνωστικά εργαλεία για την εκτίμηση της εμβιομηχανικής και αρθρωκινητικής των ασθενών»
- «Η νέα εποχή στην ανάπτυξη προγράμματος νοσηλευτικής φροντίδας με βάση το διεθνές σύστημα ταξινόμησης λειτουργικότητας του Παγκόσμιου Οργανισμού Υγείας: Νοσηλευτική διάγνωση, σχεδιασμός, εφαρμογή λειτουργικών ασκήσεων και τελική εκτίμηση του «Λειτουργικού Αποτελέσματος» (Σωματική Κινητικότητα και Λειτουργικότητα)»

Συντονιστής-Εισηγητής-Εκπαιδευτής:**Παπασάββας Ανδρέας Δρ**, Νοσηλεύτης, Καθηγητής Ανατομίας-Φυσιολογίας

18:30-19:00

ΔΙΑΛΕΙΜΜΑ - ΚΑΦΕΣ



SIGMA MEDICAL

Dedicated to Health

Premium
Υγειονομική
Ένδυση
& Υπόδηση



MEDICAL.GR

 WonderWink



Landau
MADE BETTER

GREY'S ANATOMY™
BY BARCO

NURSE ♥ MATES

ΑΘΗΝΑ | ΣΠΑΤΑ



210 7488238

ΝΕΟ ΥΠΟΚΑΤΑΣΤΗΜΑ



ΘΕΣΣΑΛΟΝΙΚΗ



2310 500400

Γεια σας! Είμαστε η Eduployment!

Τα προγράμματα της Eduployment είναι ειδικά σχεδιασμένα για νοσηλευτές, γεφυρώνοντας το χάσμα μεταξύ εκπαίδευσης/κατάρτισης και επαγγελματικής επιτυχίας.

Νοσηλευτές που έχουν περάσει πριν από εσάς έχουν διαπιστώσει ότι το πρόγραμμα ενίσχυσης βιογραφικού σημειώματος είναι μια ξεχωριστή ευκαιρία για να αποκτήσουν πολύτιμη εμπειρία στην Ολλανδία. Οι συμμετέχοντες παρακολουθούν ένα μοναδικό μάθημα ολλανδικής γλώσσας προσαρμοσμένο στον τομέα της υγειονομικής περίθαλψης και μετά την ολοκλήρωσή του λαμβάνουν απευθείας σύμβαση εργασίας με έναν κορυφαίο Ολλανδό πάροχο υγειονομικής περίθαλψης. Αυτή η σύμβαση άμεσης απασχόλησης παρέχει πολλά οφέλη, μεγάλες ευκαιρίες εξέλιξης και, ως αναγνωρισμένος νοσηλευτής, ξεκινάτε με έναν ελκυστικό μισθό 43.000 ευρώ μεικτά ετησίως / 31.600 ευρώ καθαρά ετησίως στα χέρια.

Είτε επιλέξετε να μείνετε στην Ολλανδία είτε να επιστρέψετε στην Ελλάδα, μετά την ολοκλήρωση του προγράμματος ενίσχυσης του βιογραφικού σας θα πάρετε μαζί σας μια ανεκτίμητη εμπειρία που θα ωφελήσει τους ασθενείς παντού!

Ενδιαφέρεστε;

Ας μιλήσουμε για το μέλλον σας!



Αγάπη Οικονόμου

m +30 698 377 5716
e secretariat@eduployment.nl
w www.eduployment.nl

"Πάντα ονειρευόμουν να αποκτήσω επαγγελματική εμπειρία σε ξένη χώρα. Η Eduployment το έκανε εφικτό."



Urtė Raupytė
(Λιθουανία/Άρνεμ)
Νοσηλεύτρια
Έτος κατάρτισης 2017



15-18 Μαΐου 2024

ΝΑΞΟΣ

Πολιτιστικό Κέντρο Νάξου -
Σχολή Ουρσουλίνων

2η Ημέρα, Πέμπτη 16 Μαΐου 2024 (9 ICNECs)

ΑΜΦΙΘΕΑΤΡΟ

08.30-09.30

ΕΛΕΥΘΕΡΕΣ ΑΝΑΚΟΙΝΩΣΕΙΣ
Νοσηλευτική Ψυχικής Υγείας**Προεδρείο:****Γκούβα Μαίρη**, Καθηγήτρια Ψυχολογίας Ασθενών, Τμήμα Νοσηλευτικής,
Πανεπιστήμιο Ιωαννίνων**Παναγιώτου Ασπασία**, Επίκουρη Καθηγήτρια, Εργαστήριο Ολοκληρωμένης
Φροντίδας Υγείας, Τμήμα Νοσηλευτικής, Πανεπιστήμιο Πελοποννήσου,
Αντιπρόεδρος Τομέα Διοίκησης Ν.Υ. ΕΣΝΕ

ΕΑ066

ΕΠΙΛΗΨΙΑ ΣΤΙΣ ΑΝΑΠΤΥΣΣΟΜΕΝΕΣ ΧΩΡΕΣ**Στάμου Ανδριάνα Μαρία¹, Παυλάτου Νίκη²**¹ Φοιτήτρια Μεταπτυχιακού Προγράμματος Σπουδών «Εξειδικευμένη Κλινική Νοσηλευτική» με Ειδικευση
Παθολογική Νοσηλευτική, Πανεπιστήμιο Δυτικής Αττικής² Επίκουρη Καθηγήτρια Νοσηλευτικής, Πανεπιστήμιο Δυτικής Αττικής

ΕΑ072

ΣΤΡΕΣ ΚΑΙ ΑΥΤΟΑΝΟΣΑ ΝΟΣΗΜΑΤΑ**Βούγια Λαμπρινή¹, Γκογκολάκη Ευανθία¹, Σταματάκης Αντώνιος², Γκανά Χριστίνα³**¹ Τριτοετείς Σπουδάστριες Σχολής Αξιωματικών Νοσηλευτικής, Σχολή Αξιωματικών Νοσηλευτικής, Εθνικό και
Καποδιστριακό Πανεπιστήμιο Αθηνών² Καθηγητής Βιολογίας Συμπεριφοράς Τμήματος Νοσηλευτικής, Εθνικού και Καποδιστριακού Πανεπιστημίου
Αθηνών, Σχολή Αξιωματικών Νοσηλευτικής, Εθνικό και Καποδιστριακό Πανεπιστήμιο Αθηνών³ Πλωτάρχης (ΥΝ) ΜSc, Υπεύθυνη Αξιωματικός Εκπαίδευσης 4ου έτους Σχολής Αξιωματικών Νοσηλευτικής,
Σχολή Αξιωματικών Νοσηλευτικής, Εθνικό και Καποδιστριακό Πανεπιστήμιο Αθηνών

ΕΑ074

ΤΟ ΣΤΡΕΣ ΤΩΝ ΦΟΙΤΗΤΩΝ ΚΑΙ ΤΡΟΠΟΙ ΑΝΤΙΜΕΤΩΠΙΣΗΣ**Κρίκη Μαρία¹, Ζιλφίδης Λουκάς², Πετρούλη Δήμητρα Νικολέττα³**¹ Νοσηλεύτρια MSc, PhD ©, Ψυχιατρική Κλινική, Πανεπιστημιακό Γενικό Νοσοκομείο Λάρισας, Επιστημονική
Συνεργάτης Εργαστηρίου Κοινωνικής Νοσηλευτικής, Τμήματος Νοσηλευτικής Πανεπιστημίου Θεσσαλίας² Νοσηλεύτρια MSc ©, Πανεπιστημιακό Νοσοκομείο Καρολίνσκα, Στοκχόλμη, Σουηδία³ Νοσηλεύτρια MSc ©, Πανεπιστημιακό Νοσοκομείο Καρολίνσκα, Στοκχόλμη, Σουηδία

ΕΑ075

Η ΜΟΥΣΙΚΗ ΩΣ ΘΕΡΑΠΕΥΤΙΚΗ ΠΑΡΕΜΒΑΣΗ ΤΗΣ ΑΝΟΙΑΣ ΣΕ ΑΤΟΜΑ ΤΡΙΤΗΣ ΗΛΙΚΙΑΣ**Πετρούλη Δήμητρα Νικολέττα¹, Ζιλφίδης Λουκάς², Κρίκη Μαρία³**¹ Νοσηλεύτρια MSc ©, Πανεπιστημιακό Νοσοκομείο Καρολίνσκα, Στοκχόλμη, Σουηδία² Νοσηλεύτρια MSc ©, Πανεπιστημιακό Νοσοκομείο Καρολίνσκα, Στοκχόλμη, Σουηδία³ Νοσηλεύτρια MSc, PhD ©, Ψυχιατρική Κλινική, Πανεπιστημιακό Γενικό Νοσοκομείο Λάρισας, Επιστημονική
Συνεργάτης Εργαστηρίου Κοινωνικής Νοσηλευτικής, Τμήματος Νοσηλευτικής Πανεπιστημίου Θεσσαλίας



2η Ημέρα, Πέμπτη 16 Μαΐου 2024 (9 ICNECs)

ΑΜΦΙΘΕΑΤΡΟ

ΕΑ114

ΘΥΜΟΣ, ΚΥΝΙΣΜΟΣ, ΙΑΤΡΙΚΗ ΔΥΣΠΙΣΤΙΑ ΚΑΙ ΔΙΣΤΑΚΤΙΚΟΤΗΤΑ ΕΝΑΝΤΙ ΤΩΝ ΕΜΒΟΛΙΩΝ ΣΕ ΝΟΣΗΛΕΥΤΙΚΟ ΠΡΟΣΩΠΙΚΟ

Συκαράς Χρήστος¹, Σιδέρη Ελένη-Παρασκευή², Κουκουλάρης Δημήτριος³, Κυρίτση Ελένη⁴, Μαρία Αλεξιά⁵, Μούλου Αικατερίνη⁶, Κουτελέκος Ιωάννης⁷, Τσελεμπής Αθανάσιος⁸

¹Νοσηλεύτης, MSc, PhD, Προϊστάμενος Θωρακ/κής Κλινικής Γ.Ν.Ν.Θ.Α. «Η ΣΩΤΗΡΙΑ», Αθήνα

²Νοσηλεύτρια MSc©, ΓΝΑ Κοργιαλένιο - Μπενάκειο Ε.Ε.Σ., Αθήνα

³Βιοπαθολόγος, MSc, PhD©, Αθήνα

⁴Ομότιμη Καθηγήτρια, Τμήμα Νοσηλευτικής, Πανεπιστήμιο Δυτικής Αττικής, Αθήνα

⁵Νοσηλεύτρια, MSc, Γ.Ν.Ν.Θ.Α. «Η ΣΩΤΗΡΙΑ», Αθήνα

⁶Νοσηλεύτρια, MSc, Γ.Ν.Ν.Θ.Α. «Η ΣΩΤΗΡΙΑ», Αθήνα

⁷Αναπληρωτής Καθηγητής, Τμήμα Νοσηλευτικής, Πανεπιστήμιο Δυτικής Αττικής, Αθήνα

⁸Ψυχολόγος, MSc, PhD, Γ.Ν.Ν.Θ.Α. «Η ΣΩΤΗΡΙΑ», Αθήνα

ΕΑ120

ΙΚΑΝΟΠΟΙΗΣΗ ΑΣΘΕΝΩΝ ΕΠΕΙΤΑ ΑΠΟ ΟΛΙΚΗ ΑΡΘΡΟΠΛΑΣΤΙΚΗ ΙΣΧΙΟΥ ΚΑΙ ΓΟΝΑΤΟΣ. ΜΙΑ ΠΙΛΟΤΙΚΗ ΜΕΛΕΤΗ

Ντελή Μαγδαληνή¹, Κολοβός Πέτρος², Γιαννακόπουλος Χρήστος³, Τσαϊλάς Παναγιώτης⁴, Ζυγά Σοφία⁵

¹Νοσηλεύτρια, MSc, PhD©, Δ' Ορθοπαιδική Κλινική, Γενικό Νοσοκομείο Αττικής ΚΑΤ

²Επίκουρος Καθηγητής, Εργαστήριο Νοσηλευτικής Έρευνας και Φροντίδας, Τμήμα Νοσηλευτικής, Πανεπιστήμιο Πελοποννήσου

³Επίκουρος Καθηγητής, Σχολή Επιστήμης Φυσικής Αγωγής και Αθλητισμού, Εθνικό και Καποδιστριακό Πανεπιστήμιο Αθηνών

⁴Επιμελητής Α', Δ' Ορθοπαιδική Κλινική, Γενικό Νοσοκομείο Αττικής ΚΑΤ

⁵Καθηγήτρια, Εργαστήριο Νοσηλευτικής Έρευνας και Φροντίδας, Τμήμα Νοσηλευτικής, Πανεπιστήμιο Πελοποννήσου

09.30-11.00

ΣΤΡΟΓΓΥΛΟ ΤΡΑΠΕΖΙ 7 ΕΠΙΚΑΙΡΑ ΘΕΜΑΤΑ ΚΟΙΝΟΤΙΚΗΣ ΝΟΣΗΛΕΥΤΙΚΗΣ

Προεδρείο:

Παπαθανασίου Β. Ιωάννα, Καθηγήτρια, Πρόεδρος Τμήματος Νοσηλευτικής, Πανεπιστήμιο Θεσσαλίας

Μαλλιαρού Μαρία, Καθηγήτρια, Τμήμα Νοσηλευτικής, Πανεπιστήμιο Θεσσαλίας

Εισηγήσεις/ Εισηγητές:

•«**Ψυχικές ανησυχίες και υποστηρικτική φροντίδα ηλικιωμένων ασθενών με καρκίνο που διαβιούν στην κοινότητα**»

Κλεισιάρης Χρήστος, Αναπληρωτής Καθηγητής, Τμήμα Νοσηλευτικής, Πανεπιστήμιο Θεσσαλίας

15-18 Μαΐου 2024

ΝΑΞΟΣ | Πολιτιστικό Κέντρο Νάξου - Σχολή Ουρσουλίνων

2η Ημέρα, Πέμπτη 16 Μαΐου 2024 (9 ICNECs)

ΑΜΦΙΘΕΑΤΡΟ

- **«Διαπολιτισμικές διαστάσεις στην κοινοτική νοσηλευτική φροντίδα»**
Παραλίκας Θεοδόσιος (π. Σέργιος), Επίκουρος Καθηγητής, Τμήμα Νοσηλευτικής, Πανεπιστήμιο Θεσσαλίας
- **«Ποιότητα ζωής ασθενών και συντρόφων μετά από προστατεκτομή»**
Μπακάλης Βησσαρίων, Νοσηλεύτης, MSc, PhD, Επιστημονικός Συνεργάτης, Τμήμα Νοσηλευτικής, Πανεπιστήμιο Θεσσαλίας
- **«Φροντίδα ογκολογικών ασθενών στην κοινότητα»**
Σκαμπαρδώνης Κωνσταντίνος, Νοσηλεύτης, MSc, PhD(c), Επιστημονικός Συνεργάτης, Τμήμα Νοσηλευτικής, Θεσσαλίας
- **«Θέματα ασφάλειας χρονίως πασχόντων ασθενών και ο ρόλος της εκπαίδευσης»**
Αποστολίδη Θεοδώρα-Παϊσία, Νοσηλεύτρια, MSc, PhD(c), Επιστημονική Συνεργάτης, Τμήμα Νοσηλευτικής, Πανεπιστήμιο Θεσσαλίας

11.00-11.30 ΔΙΑΛΕΙΜΜΑ - ΚΑΦΕΣ

11.30-12.30

ΣΤΡΟΓΓΥΛΟ ΤΡΑΠΕΖΙ 10 **ΣΥΓΧΡΟΝΑ ΕΡΕΥΝΗΤΙΚΑ ΘΕΜΑΤΑ ΣΤΗ ΝΟΣΗΛΕΥΤΙΚΗ-ΤΟ ΒΗΜΑ ΤΩΝ ΥΠΟΨΗΦΙΩΝ ΔΙΔΑΚΤΟΡΩΝ**

Προεδρείο:

Μηνασίδου Ευγενία, Καθηγήτρια, Κοσμήτωρ Σχολής Επιστημών Υγείας, Διεθνές Πανεπιστήμιο της Ελλάδος

Λαβδανίτη Μαρία, Καθηγήτρια, Πρόεδρος Τμήματος Νοσηλευτικής, Διευθύντρια Πανεπιστημιακού Εργαστηρίου «Φροντίδα Ενηλίκων Ασθενών με Καρκίνο», Διεθνές Πανεπιστήμιο της Ελλάδος, Μέλος ΔΣ ΕΣΝΕ, Αντιπρόεδρος Τομέα Νοσηλευτικής Ογκολογίας ΕΣΝΕ

Εισηγήσεις/ Εισηγητές:

- **«Διαταραχή του καρδιαγγειακού κικράδιου ρυθμού νοσηλευτικού προσωπικού σε κυκλικό ωράριο εργασίας: μύθος ή πραγματικότητα»**
Ιωαννίδης Αντώνιος, Ιατρός, Διευθυντής ΜΕΘ, ΓΑΝΠ «ΜΕΤΑΞΑ»

- **«Ηγεσία και soft skills»**

Ντότση Πασχαλίνα, Νοσηλεύτρια, MSc, PhD(c), Διευθύντρια Νοσηλευτικής Υπηρεσίας ΓΝΘ «Γ. ΓΕΝΝΗΜΑΤΑΣ»

- **«Ποιότητα ζωής σε ασθενείς με κολπική μαρμαρυγή»**

Κατερίνη Μαρίνα, Νοσηλεύτρια ΠΕ, MSc, ΓΝ Έδεσσας

- **«Η ικανότητα αφομοίωσης της γνώσης των επαγγελματιών υγείας μέσω ψηφιακών εφαρμογών»**

Μπίστα Ευαγγελή, BSc, MSc, MBA, PhD(c), Υπεύθυνη Ανάπτυξης και Λειτουργίας ΚΑΠΑ3



2η Ημέρα, Πέμπτη 16 Μαΐου 2024 (9 ICNECs)

ΑΜΦΙΘΕΑΤΡΟ

12.30-13.30

ΣΤΡΟΓΓΥΛΟ ΤΡΑΠΕΖΙ 13

ΟΛΙΣΤΙΚΗ ΝΟΣΗΛΕΥΤΙΚΗ ΣΤΗΝ ΕΠΟΧΗ ΤΗΣ ΓΕΝΕΤΙΚΗΣ – ΓΟΝΙΔΙΩΜΑΤΙΚΗΣ ΚΑΙ ΕΞΑΤΟΜΙΚΕΥΜΕΝΗΣ ΦΡΟΝΤΙΔΑΣ

Προεδρείο:

Παπαγεωργίου Δημήτριος, Επίκουρος Καθηγητής, Εργαστήριο Νοσηλευτικής Έρευνας και Φροντίδας, Τμήμα Νοσηλευτικής, Πανεπιστήμιο Πελοποννήσου, Προϊστάμενος ODC, ΕΥΡΩΚΛΙΝΙΚΗ Αθηνών, Πρόεδρος Τομέα Νοσηλευτικής Ογκολογίας ΕΣΝΕ, Β' Αντιπρόεδρος ΕΣΝΕ

Ζυγά Σοφία, Καθηγήτρια, Εργαστήριο Νοσηλευτικής Έρευνας και Φροντίδας, Τμήμα Νοσηλευτικής, Μέλος Συμβουλίου Διοίκησης, Πανεπιστήμιο Πελοποννήσου, Α' Αντιπρόεδρος ΕΣΝΕ

Εισηγήσεις/ Εισηγητές:

- «**Ενσωμάτωση νέων γονιδιακών θεραπειών στη νοσηλευτική πρακτική και στην παροχή φροντίδας ασθενών, η εποχή της μοριακής νοσηλευτικής**»

Ρόχας Χιλ Ανδρέα Πάολα, Αναπληρώτρια Καθηγήτρια, Εργαστήριο Βασικών Επιστημών Υγείας, Τμήμα Νοσηλευτικής, Πανεπιστήμιο Πελοποννήσου

- «**Αλληλούχηση επόμενης γενιάς (NGS) στην εργαστηριακή διαγνωστική και την κλινική πράξη**»

Ιωαννίδης Αναστάσιος, Αναπληρωτής Καθηγητής Μικροβιολογίας, Εργαστήριο Βασικών Επιστημών Υγείας, Πανεπιστήμιο Πελοποννήσου

- «**Ρόλος των τεχνολογιών Omics στη Νοσηλευτική και Ιατρική Ακριβείας**»

Ρούκα Ερασμία, Επίκουρη Καθηγήτρια Εφαρμοσμένων Βιοεπιστημών στη Νοσηλευτική, Τμήμα Νοσηλευτικής, Πανεπιστήμιο Θεσσαλίας

13.30-14.30

ΣΤΡΟΓΓΥΛΟ ΤΡΑΠΕΖΙ 15

ΒΙΟΨΥΧΟΚΟΙΝΩΝΙΚΗ ΝΟΣΗΛΕΥΤΙΚΗ ΠΡΟΣΕΓΓΙΣΗ ΤΟΥ ΠΟΝΟΥ

Προεδρείο:

Παπαθανασίου Β. Ιωάννα, Καθηγήτρια, Πρόεδρος Τμήματος Νοσηλευτικής, Πανεπιστήμιο Θεσσαλίας

Μαλλιάρου Μαρία, Καθηγήτρια, Τμήμα Νοσηλευτικής, Πανεπιστήμιο Θεσσαλίας

Εισηγήσεις/ Εισηγητές:

- «**Η ιστορία της θεραπευτικής προσέγγισης του πόνου**»

Βαλιάκος Ηλίας, ΕΔΙΠ, Τμήμα Νοσηλευτικής, Πανεπιστήμιο Θεσσαλίας

- «**Οι επιδράσεις του χρόνιου πόνου στη σχετιζόμενη με την υγεία ποιότητα ζωής**»

Τσαλογλίδου Αρετή, Αναπληρώτρια Καθηγήτρια, Τμήμα Νοσηλευτικής, Διεθνές Πανεπιστήμιο της Ελλάδος, Μέλος Περιφερειακού Συμβουλίου ΠΤ ΕΣΝΕ Μακεδονίας-Θράκης

15-18 Μαΐου 2024

ΝΑΞΟΣ | Πολιτιστικό Κέντρο Νάξου - Σχολή Ουρσουλίνων

2η Ημέρα, Πέμπτη 16 Μαΐου 2024 (9 ICNECs)

ΑΜΦΙΘΕΑΤΡΟ

- **«Σύγκριση αριθμητικών και λεκτικών κλιμάκων της έντασης του πόνου σε ενήλικες ασθενείς»**

Κουρουτζής Ιωάννης, Νοσηλεύτης, MSc(c), Επιστημονικός Συνεργάτης Εργαστηρίου Εκπαίδευσης και Έρευνας στη Φροντίδα Τραύματος & Ασφάλεια Ασθενή, Τμήμα Νοσηλευτικής, Πανεπιστήμιο Θεσσαλίας

- **«Ψυχικός πόνος και η σχέση του με την απώλεια»**

Κρίκη Μαρία, Νοσηλεύτρια, MSc, PhD(c), Ψυχιατρική Κλινική, Πα.ΓΝ Λάρισας, Επιστημονική Συνεργάτης Εργαστηρίου Κοινωνικής Νοσηλευτικής, Τμήμα Νοσηλευτικής, Πανεπιστήμιο Θεσσαλίας

14.30-15.30

ΜΕΣΗΜΒΡΙΝΗ ΔΙΑΚΟΠΗ

15.30-17.00

ΣΤΡΟΓΓΥΛΟ ΤΡΑΠΕΖΙ 17 **ΑΝΘΡΩΠΙΝΕΣ ΣΧΕΣΕΙΣ ΚΑΙ ΔΙΑΧΕΙΡΙΣΗ ΣΥΜΠΕΡΙΦΟΡΩΝ**

Προεδρείο:

Πλακίδα Αριστεά, Νοσηλεύτρια, Επισκέπτρια Υγείας, MSc Π.Φ.Υ. Ιατρικής Σχολής, Πανεπιστήμιο Θεσσαλίας, MSc Ψυχικής Υγείας, Εθνικό και Καποδιστριακό Πανεπιστήμιο Αθηνών, Απόφοιτος ΑΣΠΑΙΤΕ, Γραμματέας Τομέα Ψυχικής Υγείας ΕΣΝΕ, Μέλος ΔΕ Τομέα Κοινωνικής Νοσηλευτικής/Π.Φ.Υ. ΕΣΝΕ

Δούκη Σταματίνα, Νοσηλεύτρια Ψυχικής Υγείας, MSc, MHASc, PhD(c) Ιατρικής Σχολής Εθνικού και Καποδιστριακού Πανεπιστημίου Αθηνών, Ακαδημαϊκή Υπότροφος Πανεπιστημίου Δυτικής Αττικής, Προϊσταμένη, ΓΝΑ «Ο Ευαγγελισμός», Συντονίστρια Ομάδων Ψυχοεκπαίδευσης Συστημικής Προσέγγισης, Ταμίας Τομέων Διοίκησης Ν.Υ. & Ψυχικής Υγείας ΕΣΝΕ

Ζαργκλής Ευστράτιος, Νοσηλεύτης, MSc, Προϊστάμενος Ψυχικής Υγείας, ΨΝΑ «ΔΡΟΜΟΚΑΪΤΕΙΟ», Απόφοιτος ΑΣΠΑΙΤΕ, Μέλος ΔΕ Τομέα Ψυχικής Υγείας ΕΣΝΕ

Εισηγήσεις/ Εισηγητές:

- **«Διεκδικητική συμπεριφορά: Μία ικανότητα που διδάσκεται και αναπτύσσεται»**

Ζαργκλής Ευστράτιος, Νοσηλεύτης, MSc, Προϊστάμενος Ψυχικής Υγείας, ΨΝΑ «ΔΡΟΜΟΚΑΪΤΕΙΟ», Απόφοιτος ΑΣΠΑΙΤΕ, Μέλος ΔΕ Τομέα Ψυχικής Υγείας ΕΣΝΕ

- **«Παράγοντες κινδύνου για εκδήλωση επιθετικότητας/βίας προς τους νοσηλευτές στο εργασιακό περιβάλλον»**

Δούκη Σταματίνα, Νοσηλεύτρια Ψυχικής Υγείας, MSc, MHASc, PhD(c) Ιατρικής Σχολής Εθνικού και Καποδιστριακού Πανεπιστημίου Αθηνών, Ακαδημαϊκή Υπότροφος Πανεπιστημίου Δυτικής Αττικής, Προϊσταμένη, ΓΝΑ «Ο Ευαγγελισμός», Συντονίστρια Ομάδων Ψυχοεκπαίδευσης Συστημικής Προσέγγισης, Ταμίας Τομέων Διοίκησης Ν.Υ. & Ψυχικής Υγείας ΕΣΝΕ



2η Ημέρα, Πέμπτη 16 Μαΐου 2024 (9 ICNECs)

ΑΜΦΙΘΕΑΤΡΟ

- **«Γυναίκες και άνδρες: Πως να αποκωδικοποιείτε τις συμπεριφορές του άλλου φύλου»**

Ζαργκλής Ευστράτιος, Νοσηλεύτης, MSc, Προϊστάμενος Ψυχικής Υγείας, ΨΝΑ «ΔΡΟΜΟΚΑΪΤΕΙΟ», Απόφοιτος ΑΣΠΑΙΤΕ, Μέλος ΔΕ Τομέα Ψυχικής Υγείας ΕΣΝΕ

- **«Πόσο θυμωμένοι μπορούμε να είμαστε;»**

Δούκη Σταματίνα, Νοσηλεύτρια Ψυχικής Υγείας, MSc, MHASc, PhD(c) Ιατρικής Σχολής Εθνικού και Καποδιστριακού Πανεπιστημίου Αθηνών, Ακαδημαϊκή Υπότροφος Πανεπιστημίου Δυτικής Αττικής, Προϊσταμένη, ΓΝΑ «Ο Ευαγγελισμός», Συντονίστρια Ομάδων Ψυχοεκπαίδευσης Συστημικής Προσέγγισης, Ταμίας Τομέων Διοίκησης Ν.Υ. & Ψυχικής Υγείας ΕΣΝΕ

17.00-17.30

ΔΙΑΛΕΙΜΜΑ - ΚΑΦΕΣ

17.30-18.30

ΣΤΡΟΓΓΥΛΟ ΤΡΑΠΕΖΙ 20
ΠΡΟΤΕΡΑΙΟΤΗΤΑ ΜΑΣ Η ΑΣΦΑΛΕΙΑ ΑΣΘΕΝΩΝ ΚΑΙ ΕΡΓΑΖΟΜΕΝΩΝ.
ΚΑΙΝΟΤΟΜΙΕΣ ΜΕ ΚΑΛΥΤΕΡΕΣ ΠΡΑΚΤΙΚΕΣ ΚΑΙ ΕΦΑΡΜΟΓΗ ΣΤΗΝ
ΚΑΘΗΜΕΡΙΝΟΤΗΤΑ...

Προεδρείο:

Νάκου Αλίκη, Νοσηλεύτρια, MSc, Προϊσταμένη Γραφείου Κλινικής Εκπαίδευσης, ΕΡΡΙΚΟΣ ΝΤΥΝΑΝ Hospital Center

Πετροπούλου Δήμητρα, Νοσηλεύτρια, MSc, Αναπληρώτρια Προϊσταμένη Γραφείου Κλινικής Εκπαίδευσης, ΕΡΡΙΚΟΣ ΝΤΥΝΑΝ Hospital Center

Εισηγήσεις/ Εισηγητές:

- **«Πρωθώντας την ασφάλεια των ασθενών: Πρόσκληση στην ασφαλή καταγραφή ιατρικών οδηγιών και ο ρόλος του νοσηλεύτη»**

Νάκου Αλίκη, Νοσηλεύτρια, MSc, Προϊσταμένη Γραφείου Κλινικής Εκπαίδευσης, ΕΡΡΙΚΟΣ ΝΤΥΝΑΝ Hospital Center

- **«Αποτελεσματική επικοινωνία: Στρατηγικές για τη διασφάλιση της διεπαγγελματικής συνεργασίας στον τομέα της υγείας»**

Βακράκου Καλλιόπη, Προϊσταμένη Νοσηλευτικής Πτέρυγας, ΕΡΡΙΚΟΣ ΝΤΥΝΑΝ Hospital Center

- **«Διαχείριση ανεπιθύμητων συμβάντων. Δεύτερο θύμα και ο ρόλος της ηγεσίας»**

Πετροπούλου Δήμητρα, Νοσηλεύτρια, MSc, Αναπληρώτρια Προϊσταμένη Γραφείου Κλινικής Εκπαίδευσης, ΕΡΡΙΚΟΣ ΝΤΥΝΑΝ Hospital Center

- **«Βία στον χώρο εργασίας. Κωδικοί ΓΚΡΙ και SILVER»**

Σκουρλή Καλλιόπη, Νοσηλεύτρια, Αναπληρώτρια Προϊσταμένη Νοσηλευτικής Πτέρυγας, ΕΡΡΙΚΟΣ ΝΤΥΝΑΝ Hospital Center

15-18 Μαΐου 2024

ΝΑΞΟΣ | Πολιτιστικό Κέντρο Νάξου -
Σχολή Ουρσουλίνων

2η Ημέρα, Πέμπτη 16 Μαΐου 2024 (9 ICNECs)

ΑΜΦΙΘΕΑΤΡΟ

18.30-19.30

ΕΛΕΥΘΕΡΕΣ ΑΝΑΚΟΙΝΩΣΕΙΣ
Παθολογική Νοσηλευτική**Προεδρείο:****Κολοβός Πέτρος**, Επίκουρος Καθηγητής, Εργαστήριο Νοσηλευτικής Έρευνας και Φροντίδας, Τμήμα Νοσηλευτικής, Πανεπιστήμιο Πελοποννήσου**Τσαλογλίδου Αρετή**, Αναπληρώτρια Καθηγήτρια, Τμήμα Νοσηλευτικής, Διεθνές Πανεπιστήμιο της Ελλάδος, Μέλος Περιφερειακού Συμβουλίου ΠΤΕΣΝΕ Μακεδονίας-Θράκης

ΕΑ094

ΥΠΟΣΤΗΡΙΞΗ ΚΑΙ ΝΟΣΗΛΕΙΑ ΑΣΘΕΝΩΝ ΜΕ ΑΕΕ ΣΕ ΧΩΡΟ ΑΥΞΗΜΕΝΗΣ ΦΡΟΝΤΙΔΑΣ ΣΕ ΚΕΝΤΡΟ ΑΠΟΚΑΤΑΣΤΑΣΗΣ**Χατζή Φαίδρα¹, Καμπάς Αυγουστίνος², Παράσχου Αγγελική³, Στυλίδη Ραΐσα⁴, Τσικάντου Θεοδώρα⁴, Χατζηδημητρίου Παγοντίνη⁴, Γρίβα Ασημίνα⁴**¹ Προϊστάμενη Χώρου Αυξημένης Φροντίδας ΚΑΑ Aticca² Διευθύνων Νοσηλευτικής Υπηρεσίας ΚΑΑ Aticca³ Υποδιευθύνουσα ΚΑΑ Aticca⁴ Προϊστάμενη ΚΑΑ Aticca

ΕΑ095

ΑΠΟΚΑΤΑΣΤΑΣΗ ΙΣΧΑΙΜΙΚΟΥ ΚΑΙ ΑΙΜΟΡΡΑΓΙΚΟΥ ΑΓΓΕΙΑΚΟΥ ΕΓΚΕΦΑΛΙΚΟΥ ΕΠΕΙΣΟΔΙΟΥ (ΑΕΕ)**Χατζή Φαίδρα¹, Καμπάς Αυγουστίνος², Παράσχου Αγγελική³, Στυλίδη Ραΐσα⁴, Τσικάντου Θεοδώρα⁴, Χατζηδημητρίου Παγοντίνη⁴, Ζιάγκα Χριστίνα⁴**¹ Προϊστάμενη Χώρου Αυξημένης Φροντίδας ΚΑΑ Aticca² Διευθύνων Νοσηλευτικής Υπηρεσίας ΚΑΑ Aticca³ Υποδιευθύνουσα ΚΑΑ Aticca⁴ Προϊστάμενη ΚΑΑ Aticca

ΕΑ102

ΑΝΤΙΜΕΤΩΠΙΣΗ ΤΟΥ ΜΥΚΗΤΑ CANDIDA AURIS ΣΤΗΝ ΠΑΘΟΛΟΓΙΚΗ ΚΛΙΝΙΚΗ**Σφηντσιώτη Δέσποινα¹, Ηλιοπούλου Σοφία², Αυγουστίδου Ιωάννα³**¹ Αναπληρώτρια Προϊσταμένη, Α΄ Π. Ρ. Π. Κλινική, Π. Γ. Ν. Θ. «ΑΧΕΠΑ»² Αναπληρώτρια Προϊσταμένη, ΜSc, ΜΑΝ, Π. Γ. Ν. Θ. «ΑΧΕΠΑ»³ Προϊσταμένη, Α΄ Π. Ρ. Π. Κλινική, ΜΒΑ, Π. Γ. Ν. Θ. «ΑΧΕΠΑ»

ΕΑ106

ΠΑΡΑΚΟΛΟΥΘΗΣΗ ΤΗΣ ΕΠΟΧΙΑΚΗΣ ΣΥΜΜΟΡΦΩΣΗΣ ΑΣΘΕΝΩΝ ΜΕ ΑΠΟΦΡΑΚΤΙΚΗ ΑΠΝΟΙΑ ΥΠΝΟΥ ΠΟΥ ΧΡΗΣΙΜΟΠΟΙΟΥΝ ΣΥΣΚΕΥΗ CPAP**Καραγιάννης Αθανάσιος¹, Τζητηρίδου Μαρία², Καυκιά Θεοδώρα³, Κουράκος Μιχαήλ⁴**¹ Υποψήφιος Διδάκτωρ, Τμήμα Μαιευτικής, Πανεπιστήμιο Δυτικής Μακεδονίας² Επίκουρη Καθηγήτρια, Τμήμα Μαιευτικής, Πανεπιστήμιο Δυτικής Μακεδονίας³ Αναπληρώτρια Καθηγήτρια, Τμήμα Νοσηλευτικής, Διεθνές Πανεπιστήμιο της Ελλάδος⁴ Επίκουρος Καθηγητής, Τμήμα Νοσηλευτικής, Πανεπιστήμιο Ιωαννίνων



2η Ημέρα, Πέμπτη 16 Μαΐου 2024 (9 ICNECs)

ΑΜΦΙΘΕΑΤΡΟ

EA119

ΑΝΤΙΜΕΤΩΠΙΣΗ ΤΗΣ ΣΑΡΚΟΠΕΝΙΑΣ: ΜΙΑ ΟΛΙΣΤΙΚΗ ΝΟΣΗΛΕΥΤΙΚΗ ΠΡΟΣΕΓΓΙΣΗ

Μπάρκας Ι. Γεώργιος¹, Νικόλαος Δ. Καρακούσης²

¹Φοιτητής Τμήμα Νοσηλευτικής Πανεπιστημίου Θεσσαλίας, Εργαστήριο Παθολογικής Φυσιολογίας Ανθρώπου, Τμήμα Νοσηλευτικής Πανεπιστημίου Θεσσαλίας

²Ειδικός Παθολόγος, Διδάκτωρ Ιατρικής Σχολής ΕΚΠΑ, Πνευμονολογική Κλινική Πανεπιστημίου Θεσσαλίας

EA121

ΔΙΕΡΕΥΝΗΣΗ ΤΩΝ ΑΙΤΙΟΛΟΓΙΩΝ ΕΙΣΑΓΩΓΗΣ ΑΣΘΕΝΩΝ ΜΕ ΠΑΡΟΞΥΝΣΗ ΧΑΠ ΚΑΙ ΑΣΘΜΑΤΟΣ ΣΕ ΝΟΣΗΛΕΥΤΙΚΑ ΙΔΡΥΜΑΤΑ

**Κώτσιου Σ. Ουρανία¹, Ρουσογιάννη Ελένη², Μπάρκας Ι. Γεώργιος³, Μπούτλας Στυλιανός⁴,
Περλέπε Γαρυφαλλιά-Ειρήνη⁴, Ράπτη Γεωργία⁵, Γούτα Ευδοξία⁶, Μπαλτοπούλου Ελένη⁷,
Μπαλτόπουλος Γεώργιος⁷, Παπαγιάννης Δημήτριος⁸, Γουργουλιάνης Ι. Κωνσταντίνος⁹**

¹Ιατρός Πνευμονολόγος, Επίκουρος Καθηγήτρια Παθολογικής Φυσιολογίας του Ανθρώπου στο Τμήμα Νοσηλευτικής του Πανεπιστημίου Θεσσαλίας και Διευθύντρια του Εργαστηρίου Παθολογικής Φυσιολογίας του Ανθρώπου

²Ειδικεύμενη Πνευμονολογίας Πανεπιστημίου Θεσσαλίας

³Φοιτητής Τμήμα Νοσηλευτικής Πανεπιστημίου Θεσσαλίας, Εργαστήριο Παθολογικής Φυσιολογίας Ανθρώπου, Τμήμα Νοσηλευτικής Πανεπιστημίου Θεσσαλίας

⁴Ιατρός Πνευμονολόγος, Επιστημονικός Συνεργάτης Πνευμονολογικής Κλινικής του Πανεπιστημίου Θεσσαλίας

⁵Ειδικεύμενη Παιδιατρικής Πανεπιστημίου Θεσσαλίας

⁶Βιολόγος, Επιστημονικός Συνεργάτης Πνευμονολογικής Κλινικής του Πανεπιστημίου Θεσσαλίας

⁷Φοιτήτρια / ής Νοσηλευτικής

⁸Αναπληρωτής Καθηγητής Δημόσιας Υγείας στο Τμήμα Νοσηλευτικής του Πανεπιστημίου Θεσσαλίας και Διευθυντής του Εργαστηρίου Δημόσιας Υγείας και Ανοσοποίησης Ενηλίκων

⁹Καθηγητής Πνευμονολογίας του Τμήματος Ιατρικής του Πανεπιστημίου Θεσσαλίας και Διευθυντής της Πνευμονολογικής Κλινικής του Πανεπιστημίου Θεσσαλίας

ΑΙΘΟΥΣΑ Α1

08.30-09.30

ΕΛΕΥΘΕΡΕΣ ΑΝΑΚΟΙΝΩΣΕΙΣ Παθολογική Νοσηλευτική

Προεδρείο:

Δέδε Βασιλική, Νοσηλεύτρια ΠΕ, MSc, Διευθύντρια Νοσηλευτικής Υπηρεσίας, ΓΝΝΘΑ «Η Σωτηρία»

Τζαγκαράκη Ελευθερία, Νοσηλεύτρια, MSc, ΕΤΕΠ, Τμήμα Νοσηλευτικής, Ελληνικό Μεσογειακό Πανεπιστήμιο

EA071

ΟΙ ΕΠΙΠΤΩΣΕΙΣ ΤΟΥ ΗΛΕΚΤΡΟΝΙΚΟΥ ΤΣΙΓΑΡΟΥ ΚΑΙ ΟΙ ΠΑΡΑΓΟΝΤΕΣ ΠΟΥ ΩΘΟΥΝ ΤΟΥΣ ΝΕΟΥΣ ΣΤΗ ΧΡΗΣΗ ΤΟΥ

Βερυκάκης Γρηγόριος¹, Μυριανθούς Παύλος², Τριανταφύλλου Χρήστος³, Γκανά Χριστίνα⁴

¹Τριτοετής Σπουδαστής Σ.Α.Ν.

²Καθηγητής Εντατικολογίας και Πνευμονολογίας, ΕΚΠΑ, Σχολή Επιστημών Υγείας, Τμήμα Νοσηλευτικής, Αθήνα

³Νοσηλεύτης ΠΕ, MSCE, PhD (c), ΕΚΠΑ, Σχολή Επιστημών Υγείας, Τμήμα Νοσηλευτικής, Αθήνα

⁴Πχης Υγειονομικού Νοσηλεύτρια, MSc, Υπεύθυνη εκπαίδευσης 4ου έτους Σ.Α.Ν.

15-18 Μαΐου 2024

ΝΑΞΟΣ | Πολιτιστικό Κέντρο Νάξου -
Σχολή Ουρσουλίνων

2η Ημέρα, Πέμπτη 16 Μαΐου 2024 (9 ICNECs)

ΑΙΘΟΥΣΑ Α1

ΕΑ078

ΣΑΚΧΑΡΩΔΗΣ ΔΙΑΒΗΤΗΣ ΚΑΙ ΣΙΩΠΗΛΟ ΕΜΦΡΑΓΜΑ ΤΟΥ ΜΥΟΚΑΡΔΙΟΥ: ΠΡΟΤΕΡΑΙΟΤΗΤΕΣ ΝΟΣΗΛΕΥΤΙΚΗΣ ΦΡΟΝΤΙΔΑΣ**Κηρύκου Ιωάννα-Μαρία¹, Παπανικολάου Μαρία², Παπανικολάου Ευστράτιος³,
Γιακουμιάκης Κωνσταντίνος⁴**¹Φοιτήτρια Νοσηλευτικής, Τμήμα Νοσηλευτικής, Σχολή Επιστημών Υγείας, ΕΛΜΕΠΑ, Ηράκλειο, Κρήτη²Μs(c) Εθνικών και Καποδιστριακών Πανεπιστημίων Αθηνών³Φοιτητής Νοσηλευτικής, Τμήμα Νοσηλευτικής, Σχολή Επιστημών Υγείας, ΕΛΜΕΠΑ, Ηράκλειο, Κρήτη⁴Αναπληρωτής Καθηγητής, Τμήμα Νοσηλευτικής, Σχολή Επιστημών Υγείας, Ελληνικό Μεσογειακό Πανεπιστήμιο, Αντιπρόεδρος Τμήματος Νοσηλευτικής

ΕΑ081

**ΔΙΑΧΕΙΡΙΣΗ ΛΕΙΤΟΥΡΓΙΑΣ ΤΟΥ ΚΑΤΩΤΕΡΟΥ ΟΥΡΟΠΟΙΗΤΙΚΟΥ ΣΥΣΤΗΜΑΤΟΣ (ΚΟΣ) ΣΕ ΑΣΘΕ-
ΝΕΙΣ ΜΕ ΑΕΕ , ΣΕ ΠΡΩΙΜΗ ΦΑΣΗ****Παράσχου Αγγελική¹, Καμπάς Αυγουστίνος², Στυλίδη Ραΐσα³, Τσικάντου Θεοδώρα³,
Χατζηδημητρίου Παγοντίνη³, Ζιάγκα Χριστίνα³, Γρίβα Ασημίνα³**¹Υποδιευθύνουσα ΚΑΑ Aticca²Διευθύνων Νοσηλευτικής Υπηρεσίας ΚΑΑ Aticca³Προϊστάμενη ΚΑΑ Aticca

ΕΑ082

**ΟΦΕΛΗ ΜΕΤΑΦΟΡΑΣ ΑΣΘΕΝΗ ΑΠΟ ΤΟ ΝΟΣΟΚΟΜΕΙΟ ΣΕ ΚΕΝΤΡΟ ΑΠΟΚΑΤΑΣΤΑΣΗΣ ΚΑΙ Ο
ΡΟΛΟΣ ΤΟΥ ΝΟΣΗΛΕΥΤΗ****Παράσχου Αγγελική¹, Καμπάς Αυγουστίνος², Στυλίδη Ραΐσα³, Τσικάντου Θεοδώρα³,
Χατζή Φαίδρα³, Ζιάγκα Χριστίνα³, Γρίβα Ασημίνα³**¹Υποδιευθύνουσα ΚΑΑ Aticca²Διευθύνων Νοσηλευτικής Υπηρεσίας ΚΑΑ Aticca³Προϊστάμενη ΚΑΑ Aticca

ΕΑ084

ΥΠΑΡΧΕΙ ΣΥΣΧΕΤΙΣΗ ΜΕΤΑΞΥ ΒΙΤΑΜΙΝΗΣ Β12 & ΣΔΤ2;**Νικολάκη Νιόβη, Φλέσσα Ανδριάννα**

Φοιτήτριες Τμήματος Νοσηλευτικής, Πανεπιστήμιο Ιωαννίνων

ΕΑ181

**Η ΣΥΓΧΡΟΝΗ ΠΡΑΓΜΑΤΙΚΟΤΗΤΑ ΤΩΝ ΑΣΘΕΝΩΝ ΜΕ ΚΥΣΤΙΚΗ ΙΝΩΣΗ: ΝΕΕΣ ΘΕΡΑΠΕΙΕΣ ΚΑΙ Ο
ΡΟΛΟΣ ΤΟΥ ΝΟΣΗΛΕΥΤΗ****Μπουλέκου Κωνσταντίνα**

Νοσηλεύτρια ΠΕ, ΜΕ ΓΝΑ «Ο Ευαγγελισμός»



2η Ημέρα, Πέμπτη 16 Μαΐου 2024 (9 ICNECs)

ΑΙΘΟΥΣΑ Α1

09.30-11.00

ΣΤΡΟΓΓΥΛΟ ΤΡΑΠΕΖΙ 8 ΝΟΣΗΛΕΥΤΙΚΗ ΔΙΑΧΕΙΡΙΣΗ ΕΙΔΙΚΩΝ ΠΛΗΘΥΣΜΙΑΚΩΝ ΟΜΑΔΩΝ

Προεδρείο:

Ζούγκου Θεώνη, Νοσηλεύτρια, MSc Διαχείρισης Κρίσεων, MSc Health Management, MSc Nurse Management, PhD(c), Προϊσταμένη Διεύθυνσης Νοσηλευτικής Υπηρεσίας, ΓΝΑ «ΛΑΪΚΟ»

Καρούνη Χρυσάιδα, Νοσηλεύτρια, MSc, PhD, Προϊσταμένη Μονάδας Μεταμόσχευσης Συμπαγών Οργάνων, ΓΝΑ «ΛΑΪΚΟ»

Εισηγήσεις/ Εισηγητές:

- **«Ολιστική νοσηλευτική φροντίδα ασθενούς με ρευματοειδή αρθρίτιδα»**
Οικονόμου Αικατερίνη, Νοσηλεύτρια ΠΕ, MSc, PhD, Αυτοτελές Τμήμα Ελέγχου Ποιότητας Έρευνας και Συνεχιζόμενης Εκπαίδευσης (ΑΤΕΠΕΣΕ), ΓΝΑ «ΛΑΪΚΟ»
- **«Η αφαίμαξη ως ασπίδα προστασίας για τους ασθενείς με δρεπανοκυτταρική νόσο»**
Γεωργιάδη Ελπίδα, Νοσηλεύτρια, MSc, Αναπλ. Προϊσταμένη Μ.Μ.Α., ΓΝΑ «ΛΑΪΚΟ», Κοσμήτωρ ΕΣΝΕ, Σύμβουλος Τομέων Νοσηλευτικής Αναισθησιολογίας & Νοσηλευτικής Ογκολογίας ΕΣΝΕ
- **«Ετοιμότητα νοσηλευτών στη διαχείριση πολιτισμικών διαφορών στον χώρο της υγείας»**
Βασσάλου Μαριάννα, Νοσηλεύτρια ΠΕ, MSc, Αναπληρώτρια Προϊσταμένη, Κλινική Παθολογικής Φυσιολογίας, ΓΝΑ «ΛΑΪΚΟ»
- **«Θύματα κακοποίησης στα ΤΕΠ: Ο νοσηλευτής αρωγός στον αλγόριθμο αντιμετώπισης»**
Χονδρού Γεωργία, Νοσηλεύτρια, MSc, PhD(c) Ιατρική Σχολή Αθηνών, Κλινική Εκπαιδύτρια, Τμήμα Επειγόντων Περιστατικών, ΓΝΑ «ΛΑΪΚΟ»

11.00-11.30

ΔΙΑΛΕΙΜΜΑ - ΚΑΦΕΣ

11.30-12.00

ΔΙΑΛΕΞΗ 2 ΤΑ ΔΙΚΑΙΩΜΑΤΑ ΤΩΝ ΛΟΑΤΚΙ ΓΙΑ ΠΡΟΣΒΑΣΗ ΣΤΙΣ ΥΠΗΡΕΣΙΕΣ ΥΓΕΙΑΣ

Προεδρείο:

Χριστοφίλου Ευσταθία, Νοσηλεύτρια, MSc, Μονάδες Εντατικής Θεραπείας & Επείγουσας Νοσηλευτικής, Προϊσταμένη 4ου Νοσηλευτικού Τομέα, ΓΝΑ «ΛΑΪΚΟ»

Ομιλήτρια:

Γεωργιάδη Ελπίδα, Νοσηλεύτρια, MSc, Αναπλ. Προϊσταμένη Μ.Μ.Α., ΓΝΑ «ΛΑΪΚΟ», Κοσμήτωρ ΕΣΝΕ, Σύμβουλος Τομέων Νοσηλευτικής Αναισθησιολογίας & Νοσηλευτικής Ογκολογίας ΕΣΝΕ

2η Ημέρα, Πέμπτη 16 Μαΐου 2024 (9 ICNECs)**ΑΙΘΟΥΣΑ Α1****12.00-13.30****ΣΤΡΟΓΓΥΛΟ ΤΡΑΠΕΖΙ 12****ΣΥΝΕΧΙΖΟΜΕΝΗ ΕΚΠΑΙΔΕΥΣΗ ΚΑΙ ΝΟΣΗΛΕΥΤΕΣ ΑΝΑΙΣΘΗΣΙΟΛΟΓΙΑΣ****Προεδρείο:**

Ζωγραφάκη Κυβέλη, Νοσηλεύτρια, MSc, PhD(c), Αναισθησιολογικό Τμήμα, ΓΝΑ «ΚΟΡΓΙΑΛΕΝΕΙΟ-ΜΠΕΝΑΚΕΙΟ» Ε.Ε.Σ., Πρόεδρος Τομέα Νοσηλευτικής Αναισθησιολογίας ΕΣΝΕ

Συκαράς Χρήστος, Νοσηλευτής, MSc, PhD, Προϊστάμενος Θωρακοχειρουργικής Κλινικής, Αναπληρωτής Συντονιστής Χειρουργικής Νοσηλευτικής Ειδικότητας, ΓΝΝΘΑ «Η Σωτηρία», Ταμίας ΕΣΝΕ, Σύμβουλος Τομέα Νοσηλευτικής Αναισθησιολογίας ΕΣΝΕ

Εισηγήσεις/ Εισηγητές:**• «Η αναγκαιότητα της συνεχιζόμενης εκπαίδευσης των νοσηλευτών»**

Αναστασοπούλου Ειρήνη, Νοσηλεύτρια, MSc, PhD(c), Αναισθησιολογικό Τμήμα, ΓΟΝΚ «Οι Άγιοι Ανάργυροι», Εκπαιδύτρια Ενηλίκων, Γραμματέας Τομέα Νοσηλευτικής Αναισθησιολογίας ΕΣΝΕ

• «Πρόσβαση στη συνεχιζόμενη εκπαίδευση: Κίνητρα και προβλήματα»

Γεωργιάδη Ελπίδα, Νοσηλεύτρια, MSc, Αναπλ. Προϊσταμένη Μ.Μ.Α., ΓΝΑ «ΛΑΪΚΟ», Κοσμήτωρ ΕΣΝΕ, Σύμβουλος Τομέων Νοσηλευτικής Αναισθησιολογίας & Νοσηλευτικής Ογκολογίας ΕΣΝΕ

• «Ο εκπαιδευτικός ρόλος του νοσηλευτή»

Δαμίγου Φλώρα, Νοσηλεύτρια, MSc, ΓΝΑ «ΚΟΡΓΙΑΛΕΝΕΙΟ-ΜΠΕΝΑΚΕΙΟ» Ε.Ε.Σ., Αναπληρώτρια Συντονίστρια Εκπαίδευσης Χειρουργικής Νοσηλευτικής, Μέλος ΔΕ Τομέα Νοσηλευτικής Αναισθησιολογίας ΕΣΝΕ

• «Η εμπειρία των νοσηλευτών μέσα από τη συμμετοχή στο πρόγραμμα “Βασικές Αναισθησιολογικές Γνώσεις και Δεξιότητες” του Τομέα Νοσηλευτικής Αναισθησιολογίας ΕΣΝΕ»

Ζωγραφάκη Κυβέλη, Νοσηλεύτρια, MSc, PhD(c), Αναισθησιολογικό Τμήμα, ΓΝΑ «ΚΟΡΓΙΑΛΕΝΕΙΟ-ΜΠΕΝΑΚΕΙΟ» Ε.Ε.Σ., Πρόεδρος Τομέα Νοσηλευτικής Αναισθησιολογίας ΕΣΝΕ

Συκαράς Χρήστος, Νοσηλευτής, MSc, PhD, Προϊστάμενος Θωρακοχειρουργικής Κλινικής, Αναπληρωτής Συντονιστής Χειρουργικής Νοσηλευτικής Ειδικότητας, ΓΝΝΘΑ «Η Σωτηρία», Ταμίας ΕΣΝΕ, Σύμβουλος Τομέα Νοσηλευτικής Αναισθησιολογίας ΕΣΝΕ



2η Ημέρα, Πέμπτη 16 Μαΐου 2024 (9 ICNECs)

ΑΙΘΟΥΣΑ Α1

13.30-14.30

ΣΤΡΟΓΓΥΛΟ ΤΡΑΠΕΖΙ 16

ΕΞΕΙΔΙΚΕΥΜΕΝΗ ΦΡΟΝΤΙΔΑ ΣΤΗΝ ΟΓΚΟΛΟΓΙΚΗ ΝΟΣΗΛΕΥΤΙΚΗ

Προεδρείο:

Καρτσωνάκη Μαρία, Νοσηλεύτρια, MPH, PhD, Μονάδα Χημειοθεραπείας, ΠαΓΝ Ηρακλείου, Μέλος Ελληνικής Εταιρείας Ιατρικής Ψυχολογίας και Ομάδων Balint, Αναπληρώτρια Συντονίστρια Χειρουργικής Ειδικότητας, 7η Υ.ΠΕ.

Φραγκιουδάκη Χρυσή, Νοσηλεύτρια, MSc, ΠΟΓΚ ΠαΓΝ Ηρακλείου, Αναπληρώτρια Συντονίστρια Παθολογικής Ειδικότητας 7ης Υ.ΠΕ., Ακαδημαϊκή Υπότροφος Ελληνικού Μεσογειακού Πανεπιστημίου, Πρόεδρος ΠΤ ΕΣΝΕ Κρήτης

Εισηγήσεις/ Εισηγητές:

- «**Η ανάγκη ύπαρξης εξειδικευμένων κλινικών νοσηλευτών στην Ογκολογία**»

Καρτσωνάκη Μαρία, Νοσηλεύτρια, MPH, PhD, Μονάδα Χημειοθεραπείας, ΠαΓΝ Ηρακλείου, Μέλος Ελληνικής Εταιρείας Ιατρικής Ψυχολογίας και Ομάδων Balint, Αναπληρώτρια Συντονίστρια Χειρουργικής Ειδικότητας, 7η Υ.ΠΕ.

Μητάκου Γεωργία, Νοσηλεύτρια, Προϊσταμένη Μονάδας Χημειοθεραπείας, ΠαΓΝ Ηρακλείου «Νοσηλευτική τεκμηρίωση και εξαγγελίωση κυτταροστατικών και ανοσοθεραπείας»

- «**Νοσηλευτική τεκμηρίωση και εξαγγελίωση κυτταροστατικών και ανοσοθεραπείας**»

Πολίτης Νικόλαος, Νοσηλευτής, MSc, ΠΟΓΚ ΠαΓΝ Ηρακλείου

Ξηρουχάκη Χρυσή, Νοσηλεύτρια, Μονάδα Χημειοθεραπείας, ΠαΓΝ Ηρακλείου

Παναγιωτοπούλου Αικατερίνη, Νοσηλεύτρια, Μονάδα Χημειοθεραπείας, ΠαΓΝ Ηρακλείου

- «**Διαχείριση βλεννογονίτιδος σε ογκολογικούς ασθενείς**»

Φραγκιουδάκη Χρυσή, Νοσηλεύτρια, MSc, ΠΟΓΚ ΠαΓΝ Ηρακλείου, Αναπληρώτρια Συντονίστρια Παθολογικής Ειδικότητας 7ης Υ.ΠΕ., Ακαδημαϊκή Υπότροφος Ελληνικού Μεσογειακού Πανεπιστημίου, Πρόεδρος ΠΤ ΕΣΝΕ Κρήτης

Χρηστάκη Άννα, Νοσηλεύτρια, ΠΟΓΚ ΠαΓΝ Ηρακλείου

- «**Υπνική άπνοια σε ασθενείς με κακοήθεια**»

Βιδάκη Μαρία, Νοσηλεύτρια, MSc, Ιατρείο Ύπνου ΠαΓΝ Ηρακλείου, Τεχνικός Ύπνου

14.30-15.30

ΜΕΣΗΜΒΡΙΝΗ ΔΙΑΚΟΠΗ

2η Ημέρα, Πέμπτη 16 Μαΐου 2024 (9 ICNECs)**ΑΙΘΟΥΣΑ Α1****15.30-17.00****ΣΤΡΟΓΓΥΛΟ ΤΡΑΠΕΖΙ 18****ΑΤΟΜΑ ΜΕ ΕΙΔΙΚΕΣ ΑΝΑΓΚΕΣ: ΠΑΡΟΧΗ ΦΡΟΝΤΙΔΑΣ ΚΑΙ Η ΣΥΜΒΟΛΗ ΤΟΥ ΝΟΣΗΛΕΥΤΗ****Προεδρείο:**

Λαβδανίτη Μαρία, Καθηγήτρια, Πρόεδρος Τμήματος Νοσηλευτικής, Διευθύντρια Πανεπιστημιακού Εργαστηρίου «Φροντίδα Ενηλίκων Ασθενών με Καρκίνο», Διεθνές Πανεπιστήμιο της Ελλάδος, Μέλος ΔΣ ΕΣΝΕ, Αντιπρόεδρος Τομέα Νοσηλευτικής Ογκολογίας ΕΣΝΕ

Κουκουρικός Κωνσταντίνος, Λέκτορας Εφαρμογών, Τμήμα Νοσηλευτικής, Διεθνές Πανεπιστήμιο της Ελλάδος

Τσαλογλίδου Αρετή, Αναπληρώτρια Καθηγήτρια, Τμήμα Νοσηλευτικής, Διεθνές Πανεπιστήμιο της Ελλάδος, Μέλος Περιφερειακού Συμβουλίου ΠΤ ΕΣΝΕ Μακεδονίας-Θράκης

Εισηγήσεις/ Εισηγητές:

- **«Διαχείριση, φροντίδα και αντιμετώπιση των ατόμων με ψυχικές αναπηρίες στο ενδονοσοκομειακό περιβάλλον»**
Θεοδώρου Ελένη, Φοιτήτρια, Τμήμα Νοσηλευτικής, Διεθνές Πανεπιστήμιο της Ελλάδος, Αν. Μέλος Διοικούσας Επιτροπής Τομέα Φοιτητών ΕΣΝΕ
- **«Διαχείριση, φροντίδα και αντιμετώπιση των ατόμων με κινητικές αναπηρίες σε χώρους παροχής και προαγωγής της υγείας»**
Ζάγκας Γαρύφαλλος, Φοιτητής, Τμήμα Νοσηλευτικής, Διεθνές Πανεπιστήμιο της Ελλάδος
- **«Διαχείριση, φροντίδα και αντιμετώπιση των ατόμων με οπτικές βλάβες σε χώρους παροχής και προαγωγής της υγείας»**
Μανωλάκη Γεωργία-Ελευθερία, Φοιτήτρια, Τμήμα Νοσηλευτικής, Διεθνές Πανεπιστήμιο της Ελλάδος
- **«Διαχείριση, φροντίδα και αντιμετώπιση των ατόμων με νοητικές αναπηρίες σε χώρους παροχής και προαγωγής της υγείας»**
Χασάνι Άντζελα, Φοιτήτρια, Τμήμα Νοσηλευτικής, Διεθνές Πανεπιστήμιο της Ελλάδος
- **«Διαχείριση, φροντίδα και αντιμετώπιση των ατόμων με ακουστικές αναπηρίες σε χώρους παροχής και προαγωγής της υγείας»**
Πλιάτσιος Ευθύμιος, Φοιτητής, Τμήμα Νοσηλευτικής, Διεθνές Πανεπιστήμιο της Ελλάδος

17.00-17.30**ΔΙΑΛΕΙΜΜΑ - ΚΑΦΕΣ**



2η Ημέρα, Πέμπτη 16 Μαΐου 2024 (9 ICNECs)

ΑΙΘΟΥΣΑ Α1

17.30-18.30

ΣΤΡΟΓΓΥΛΟ ΤΡΑΠΕΖΙ 21

ΔΞΙΟΤΗΤΕΣ ΝΟΣΗΛΕΥΤΩΝ ΣΤΟ ΠΛΑΙΣΙΟ ΤΗΣ ΑΣΘΕΝΟΚΕΝΤΡΙΚΗΣ ΕΠΙΚΟΙΝΩΝΙΑΣ

Προεδρείο:

Παπαθανασίου Β. Ιωάννα, Καθηγήτρια, Πρόεδρος Τμήματος Νοσηλευτικής, Πανεπιστήμιο Θεσσαλίας

Μαλλιάρου Μαρία, Καθηγήτρια, Τμήμα Νοσηλευτικής, Πανεπιστήμιο Θεσσαλίας

Εισηγήσεις/ Εισηγητές:

- «**Η ενεργητική ακρόαση στη θεραπευτική σχέση νοσηλεύτη-ασθενή**»

Θωμαδάκη Μαριτίνα, Φοιτήτρια, Τμήμα Νοσηλευτικής, Πανεπιστήμιο Θεσσαλίας

- «**Η ενσυναίσθηση και η συναισθηματική νοημοσύνη στη θεραπευτική νοσηλευτική επικοινωνία**»

Δημάρκο Ιωάννα, Φοιτήτρια, Τμήμα Νοσηλευτικής, Πανεπιστήμιο Θεσσαλίας

- «**Η πολιτισμική ευαισθητοποίηση ως παράγοντας αποτελεσματικής επικοινωνίας νοσηλευτών-ασθενών**»

Βρακοζώνη Ελευθερία, Φοιτήτρια, Τμήμα Νοσηλευτικής, Πανεπιστήμιο Θεσσαλίας

- «**Η αξιοπιστία και η επαγγελματική ακεραιότητα στην ασθενοκεντρική νοσηλευτική επικοινωνία**»

Γκανίδη Ισιδώρα, Φοιτήτρια, Τμήμα Νοσηλευτικής, Πανεπιστήμιο Θεσσαλίας

18.30-19.30

ΕΛΕΥΘΕΡΕΣ ΑΝΑΚΟΙΝΩΣΕΙΣ

Διοίκηση Νοσηλευτικών Υπηρεσιών

Προεδρείο:

Ασλανίδου Αθηνά, Νοσηλεύτρια, MSc, Διευθύντρια Νοσηλευτικής Υπηρεσίας, ΓΝ Σύρου

Μπακάλης Νικόλαος, Καθηγητής, Πρόεδρος Τμήματος Νοσηλευτικής, Πανεπιστήμιο Πάτρας

ΕΑ047

ΔΙΕΡΕΥΝΗΣΗ ΤΩΝ ΣΥΣΧΕΤΙΣΕΩΝ ΜΕΤΑΞΥ ΠΛΗΡΟΦΟΡΙΑΚΗΣ ΣΥΜΠΕΡΙΦΟΡΑΣ ΚΑΙ ΕΠΑΓΓΕΛΜΑΤΙΚΗΣ ΙΚΑΝΟΠΟΙΗΣΗΣ ΤΩΝ ΝΟΣΗΛΕΥΤΩΝ ΤΩΝ ΔΗΜΟΣΙΩΝ ΝΟΣΟΚΟΜΕΙΩΝ ΤΗΣ 3^{ΗΣ} ΥΠΕ

Τσαρτσaráκη Όλγα¹, Ασημοπούλου Θεοδώρα-Γεσθημανή², Φλώκου Αγγελική³, Θεοδώρου Παναγιώτης³

¹Νοσηλεύτρια ΠΕ, ΓΝ Πέλλας (ΝΜ Γιαννιτσών)

²Μεταπτυχιακή Φοιτήτρια, Διοίκηση Μονάδων Υγείας, Ελληνικό Ανοικτό Πανεπιστήμιο, Πάτρα

³Μέλος Συνεργαζόμενου Εκπαιδευτικού Προσωπικού (ΣΕΠ), Διοίκηση Μονάδων Υγείας, Ελληνικό Ανοικτό Πανεπιστήμιο, Πάτρα

15-18 Μαΐου 2024**ΝΑΞΟΣ** | Πολιτιστικό Κέντρο Νάξου -
Σχολή Ουρσουλίνων**2η Ημέρα, Πέμπτη 16 Μαΐου 2024 (9 ICNECs)****ΑΙΘΟΥΣΑ Α1****ΕΑ051****ΠΑΡΑΓΟΝΤΕΣ ΠΟΥ ΕΠΗΡΕΑΖΟΥΝ ΤΗΝ ΚΙΝΗΤΙΚΟΤΗΤΑ ΤΟΥ ΝΟΣΗΛΕΥΤΙΚΟΥ ΠΡΟΣΩΠΙΚΟΥ ΚΑΙ ΤΗΝ ΣΧΕΤΙΖΟΜΕΝΗ ΜΕ ΤΗΝ ΕΡΓΑΣΙΑ ΠΟΙΟΤΗΤΑ ΖΩΗΣ ΤΟΥΣ****Κατσακαβάλη Βασιλική¹, Γαλάνης Πέτρος², Καϊτελίδου Δάφνη³, Λεμονίδου Χρυσούλα⁴, Σουρτζή Παναγιώτα⁵**¹Νοσηλεύτρια ΠΕ, MSc, PhD, Τομέας Δημόσιας Υγείας, Τμήμα Νοσηλευτικής ΕΚΠΑ²Επίκουρος Καθηγητής Νοσηλευτικής ΕΚΠΑ³Αναπληρώτρια Καθηγήτρια Τμήματος Νοσηλευτικής ΕΚΠΑ⁴Καθηγήτρια Τμήματος Νοσηλευτικής ΕΚΠΑ⁵Καθηγήτρια Τμήματος Νοσηλευτικής ΕΚΠΑ**ΕΑ053****ΚΕΝΤΡΟ ΤΡΑΥΜΑΤΟΣ: ΛΕΙΤΟΥΡΓΙΑ ΚΑΙ ΑΝΑΓΚΑΙΟΤΗΤΑ****Πέτσιος Κωνσταντίνος¹, Γκανά Χριστίνα², Ράπη Λαμπρινή³**¹Νοσηλεύτης ΠΕ, MHS, MHM, PhD, Εθνικό και Καποδιστριακό Πανεπιστήμιο Αθηνών²Πλωτάρχης (ΥΝ), Msc, Σχολή Αξιωματικών Νοσηλευτικής³Φοιτήτρια-Σπουδάστρια Σχολής Αξιωματικών Νοσηλευτικής**ΕΑ068****ΑΝΑΠΤΥΞΗ ΑΥΤΟΜΑΤΟΠΟΙΗΜΕΝΟΥ (STREAMLINED) ΣΧΕΔΙΟΥ ΝΟΣΗΛΕΥΤΙΚΗΣ ΦΡΟΝΤΙΔΑΣ ΑΣΘΕΝΩΝ ΒΑΣΙΣΜΕΝΟ ΣΤΙΣ ΑΡΧΕΣ ΤΗΣ ΛΙΤΗΣ ΔΙΑΧΕΙΡΙΣΗΣ****Γκίρμπα Αθηνά Μαρία¹, Πυρώτη Αντωνία², Καλαμπαλίκη Σοφία³, Παυλή Άννα⁴**¹Νοσηλεύτρια MSc, Νοσοκομείο ΜΗΤΕΡΑ²Προϊσταμένη Εκπαίδευσης, Νοσοκομείο ΜΗΤΕΡΑ³Υποδιευθύντρια Νοσηλευτικής Διεύθυνσης, Νοσοκομείο ΜΗΤΕΡΑ⁴Διευθύντρια Νοσηλευτικής Διεύθυνσης, Νοσοκομείο ΜΗΤΕΡΑ**ΕΑ083****ΣΥΜΠΡΑΞΕΙΣ ΔΗΜΟΣΙΟΥ ΚΑΙ ΙΔΙΩΤΙΚΟΥ ΤΟΜΕΑ (ΣΔΙΤ): ΕΠΙΔΡΑΣΗ ΣΤΗΝ ΠΟΙΟΤΗΤΑ ΚΑΙ ΑΠΟΔΟΤΙΚΟΤΗΤΑ ΤΩΝ ΝΟΣΟΚΟΜΕΙΩΝ****Κατσαμακίδου Ελένη¹, Κουμπούρα Μαρία Μαλέβια², Θεοδώρου Παναγιώτης³, Φλώκου Αγγελική³**¹Μεταπτυχιακή Φοιτήτρια, Διοίκηση Μονάδων Υγείας, Ελληνικό Ανοικτό Πανεπιστήμιο, Ανθγος (ΥΝ), Στεφανιαία Μονάδα 424 ΓΣΝΕ²Μεταπτυχιακή Φοιτήτρια, Διοίκηση Μονάδων Υγείας, Ελληνικό Ανοικτό Πανεπιστήμιο, Νοσηλεύτρια ΠΕ³Μέλος Συνεργαζόμενου Εκπαιδευτικού Προσωπικού (ΣΕΠ), Διοίκηση Μονάδων Υγείας, Ελληνικό Ανοικτό Πανεπιστήμιο



2η Ημέρα, Πέμπτη 16 Μαΐου 2024 (9 ICNECs)

ΑΙΘΟΥΣΑ Α1

ΕΑ141

ΣΥΣΧΕΤΙΣΗ ΝΟΣΗΛΕΥΤΙΚΗΣ ΥΠΟΣΤΕΛΕΧΩΣΗΣ ΜΕ ΤΗΝ ΕΜΦΑΝΙΣΗ ΣΥΜΒΑΜΑΤΩΝ ΠΟΥ ΣΧΕΤΙΖΟΝΤΑΙ ΜΕ ΤΟΝ ΑΝΑΠΝΕΥΣΤΗΡΑ ΣΕ ΑΣΘΕΝΕΙΣ ΥΠΟ ΜΗΧΑΝΙΚΟ ΑΕΡΙΣΜΟ

Ανδρέου Ευμορφία¹, Μυριανθεύς Παύλος², Αποστολοπούλου Ελένη³, Καφάζη Αλκμένα⁴, Παυλοπούλου Ιωάννα⁵

¹Νοσηλεύτρια ΠΕ, MSc, PhD, ΓΝΝ «Άγιος Παντελεήμων»

²Καθηγητής, Τμήμα Νοσηλευτικής ΕΚΠΑ

³Ομότιμη Καθηγήτρια, Τμήμα Νοσηλευτικής, ΕΚΠΑ

⁴Νοσηλεύτρια ΠΕ, MSc, PhD(c), Ευρωκλινική Αθηνών

⁵Καθηγήτρια, Τμήμα Νοσηλευτικής ΕΚΠΑ

ΑΙΘΟΥΣΑ Α2

08.30-09.30

ΕΛΕΥΘΕΡΕΣ ΑΝΑΚΟΙΝΩΣΕΙΣ Ογκολογική Νοσηλευτική

Προεδρείο:

Τσαγκάνης Γεώργιος, Νοσηλευτής ΠΕ, MSc(c), Προϊστάμενος Ογκολογικού Τμήματος, ΕΥΡΩΚΛΙΝΙΚΗ Αθηνών

Φραγκιουδάκη Χρυσή, Νοσηλεύτρια, MSc, ΠΟΓΚ ΠαΓΝ Ηρακλείου, Αναπληρώτρια Συντονίστρια Παθολογικής Ειδικότητας 7ης Υ.ΠΕ., Ακαδημαϊκή Υπότροφος Ελληνικού Μεσογειακού Πανεπιστημίου, Πρόεδρος ΠΤ ΕΣΝΕ Κρήτης

ΕΑ017

ΠΟΛΙΤΙΣΜΙΚΗ ΠΡΟΣΑΡΜΟΓΗ ΤΟΥ ΕΡΩΤΗΜΑΤΟΛΟΓΙΟΥ ΑΞΙΟΛΟΓΗΣΗΣ ΤΟΥ ΦΟΒΟΥ ΤΗΣ ΑΚΤΙΝΟΘΕΡΑΠΕΙΑΣ (QUESTIONNAIRE FOR ASSESSING RT-CAUSED FEAR -QAFRT) ΣΕ ΑΣΘΕΝΕΙΣ ΜΕ ΚΑΡΚΙΝΟ

Ουζούνη Αποστολίνα¹, Τσαλογλίδου Αρετή², Λαβδανίτη Μαρία³

¹ΤΕ Νοσηλεύτρια, Υποψήφια Διδάκτωρ-Τμήμα Νοσηλευτικής Διεθνές Πανεπιστήμιο της Ελλάδος

²Αναπληρώτρια Καθηγήτρια Τμήμα Νοσηλευτικής Διεθνές Πανεπιστήμιο της Ελλάδος

³Καθηγήτρια, Πρόεδρος Τμήματος Νοσηλευτικής

ΕΑ022

ΔΙΑΤΑΡΑΧΕΣ ΛΙΠΙΔΙΩΝ ΚΑΙ ΛΙΠΟΠΡΩΤΕΪΝΩΝ ΣΕ ΑΣΘΕΝΕΙΣ ΜΕ ΚΑΡΚΙΝΟ ΜΑΣΤΟΥ ΚΑΤΑ ΤΗ ΔΙΑΡΚΕΙΑ ΤΗΣ ΧΗΜΕΙΟΘΕΡΑΠΕΙΑΣ

Αλιμπέρτη Αικατερίνη

Νοσηλεύτρια Rn, MSc, PhD

15-18 Μαΐου 2024

ΝΑΞΟΣ | Πολιτιστικό Κέντρο Νάξου -
Σχολή Ουρσουλίνων

2η Ημέρα, Πέμπτη 16 Μαΐου 2024 (9 ICNECs)

ΑΙΘΟΥΣΑ Α2

ΕΑ026

Ο ΡΟΛΟΣ ΤΟΥ ΧΟΡΟΥ ΣΤΟΝ ΚΑΡΚΙΝΟ ΤΟΥ ΜΑΣΤΟΥ

Αρωνιάδα Παναγιώτα¹, Βασιλόπουλος Γεώργιος²¹ Φοιτήτρια Μεταπτυχιακού Προγράμματος Σπουδών «Εξειδικευμένη Κλινική Νοσηλευτική με Ειδίκευση Παθολογική Νοσηλευτική», Πανεπιστήμιο Δυτικής Αττικής² Αναπληρωτής Καθηγητής, Νοσηλευτικής, Πανεπιστήμιο Δυτικής Αττικής

ΕΑ061

ΚΑΡΚΙΝΟΣ ΜΑΣΤΟΥ ΣΤΟΝ ΑΝΔΡΑ – ΠΑΡΟΥΣΙΑΣΗ ΠΕΡΙΣΤΑΤΙΚΟΥ

Χοτζαΐ Μιχάλης¹, Αισώπου Στέλλα², Φλέσσας Ιωάννης³, Νιώτης Αθανάσιος⁴, Πολυμεροπούλου Ελεάνα⁵¹ Νοσηλεύτης ΤΕ, Προϊστάμενος Χειρουργικής Κλινικής Hospitality Clinic² Νοσηλεύτρια ΤΕ MSc, Διευθύντρια Νοσηλευτικής Υπηρεσίας Hospitality Clinic³ Χειρουργός Μαστού MD, PhD, MSc, FEBS, FACS⁴ Χειρουργός Μαστού MD, PhD, MSc⁵ Προϊσταμένη Χειρουργείου, Hospitality Clinic

ΕΑ062

Ο ΡΟΛΟΣ ΤΟΥ ΝΟΣΗΛΕΥΤΗ ΣΤΗ ΦΡΟΝΤΙΔΑ ΑΣΘΕΝΩΝ ΜΕ ΚΑΡΚΙΝΟ ΤΟΥ ΛΑΡΥΓΓΑ

Κοκκίνης Ευάγγελος¹, Μπάστας Νικόλαος Στέφανος¹, Κονταργύρης Ευάγγελος², Λιανού Αικατερίνη³¹ Προπτυχιακός Φοιτητής, Τμήμα Νοσηλευτικής, Πανεπιστήμιο Ιωαννίνων² Εντεταλμένος Διδάσκων, Τμήμα Νοσηλευτικής, Πανεπιστήμιο Ιωαννίνων³ Εντεταλμένη Διδάσκουσα, Τμήμα Νοσηλευτικής, Πανεπιστήμιο Ιωαννίνων

ΕΑ070

ΣΥΣΧΕΤΙΣΗ ΤΩΝ ΑΥΤΟΑΝΟΣΩΝ ΝΟΣΗΜΑΤΩΝ ΜΕ ΤΗΝ ΕΜΦΑΝΙΣΗ ΚΑΡΚΙΝΟΥ

Ιωσηφίδου Δήμητρα

Προπτυχιακή Φοιτήτρια Τμήματος Νοσηλευτικής, Σχολή Επιστημών Υγείας, Πανεπιστήμιο Πελοποννήσου, Τρίπολη

09.30-10.00

ΔΙΑΛΕΞΗ 1

Η ΤΕΧΝΗ ΤΗΣ ΕΠΙΚΟΙΝΩΝΙΑΣ ΜΕ ΤΟΝ ΑΣΘΕΝΗ ΩΣ ΒΕΛΤΙΣΤΗ ΠΡΑΚΤΙΚΗ

Προεδρείο:**Ζαμπόκα-Κουτσιαντά Κοκόνη**, Νοσηλεύτρια, τ. Διευθύντρια Νοσηλευτικής Υπηρεσίας ΠαΓΝΘ ΑΧΕΠΑ, Πρόεδρος ΠΤ ΕΣΝΕ Μακεδονίας-Θράκης**Χαίνοπούλου Θωμαΐς**, Νοσηλεύτρια, MSc, τ. Προϊσταμένη Αναισθησιολογικού Τμήματος ΓΝΘ «Άγιος Παύλος», Γραμματέας ΠΤ ΕΣΝΕ Μακεδονίας-Θράκης**Ομιλήτρια:****Ελευθερούδη Μαριάννα**, Νοσηλεύτρια, MSc, PhD(c), Προϊσταμένη MEK και Νεφρολογικής Κλινικής, ΓΝΘ ΠΑΠΑΓΕΩΡΓΙΟΥ, Μέλος ΔΣ ΕΝΕΝ, Αν. Γραμματέας ΠΤ ΕΣΝΕ Μακεδονίας-Θράκης



2η Ημέρα, Πέμπτη 16 Μαΐου 2024 (9 ICNECs)

ΑΙΘΟΥΣΑ Α2

10.00-11.00

ΣΤΡΟΓΓΥΛΟ ΤΡΑΠΕΖΙ 9

ΑΝΘΡΩΠΙΣΤΙΚΕΣ ΚΡΙΣΕΙΣ. ΑΝΑΔΥΟΜΕΝΕΣ ΠΡΟΚΛΗΣΕΙΣ ΣΤΗ ΔΗΜΟΣΙΑ ΥΓΕΙΑ

Προεδρείο:

Καυγά Άννα, Αναπληρώτρια Καθηγήτρια Κοινωνικής Νοσηλευτικής, Τμήμα Νοσηλευτικής, Πανεπιστήμιο Δυτικής Αττικής, Πρόεδρος Τομέα Κοινωνικής Νοσηλευτικής/Π.Φ.Υ. ΕΣΝΕ

Μηλάκα Μαρία, Νοσηλεύτρια, MSc, PhD(c), Προϊσταμένη Κέντρου Υγείας Κερατσινίου, Μέλος ΔΕ Τομέα Κοινωνικής/Π.Φ.Υ. ΕΣΝΕ

Εισηγήσεις/ Εισηγητές:

- «**Η έννοια της έκθεσης σε περιβαλλοντικούς κινδύνους για την υγεία**»
Τσεκούρα Δήμητρα, Νοσηλεύτρια, MSc, PhD(c), Συντονίστρια Κινητής Ομάδας Υγείας, Ελληνικός Ερυθρός Σταυρός (Ε.Ε.Σ.), Ταμίας Τομέα Κοινωνικής Νοσηλευτικής/Π.Φ.Υ. ΕΣΝΕ
- «**Ο αντίκτυπος της κλιματικής μετανάστευσης στη δημόσια υγεία**»
Μαρκούδη Κωνσταντίνα, Νοσηλεύτρια, MSc, Ε.Ε.Σ.
- «**Η επίδραση της κλιματικής αλλαγής στις μολυσματικές ασθένειες**»
Νταλή Ελένη, Νοσηλεύτρια, MSc, Εκπαιδευτικός ΕΠΑΛ
- «**Η συμβολή της Νοσηλευτικής για ένα βιώσιμο περιβάλλον**»
Φάρος Αναστάσιος, Νοσηλευτής, MSc, Εκπαιδευτικός ΕΠΑΛ, Γραμματέας Τομέα Κοινωνικής Νοσηλευτικής/Π.Φ.Υ. ΕΣΝΕ

11.00-11.30

ΔΙΑΛΕΙΜΜΑ - ΚΑΦΕΣ

11.30-13.00

ΣΤΡΟΓΓΥΛΟ ΤΡΑΠΕΖΙ 11

ΞΕΝΟΓΛΩΣΣΑ ΠΡΟΓΡΑΜΜΑΤΑ Γ' ΚΥΚΛΟΥ ΣΤΙΣ ΕΠΙΣΤΗΜΕΣ ΦΡΟΝΤΙΔΑΣ

Προεδρείο:

Γκούβα Μαίρη, Καθηγήτρια Ψυχολογίας Ασθενών, Τμήμα Νοσηλευτικής, Πανεπιστήμιο Ιωαννίνων

Μαντζούκας Στέφανος, Καθηγητής Νοσηλευτικής Πράξης βασισμένης στην Ποιοτική Έρευνα και Αναστοχασμό, Τμήμα Νοσηλευτικής, Πανεπιστήμιο Ιωαννίνων

Εισηγήσεις/ Εισηγητές:

- «**Παρουσίαση του ξενόγλωσσου προγράμματος στις επιστήμες φροντίδας**»
Μαντζούκας Στέφανος, Καθηγητής Νοσηλευτικής Πράξης βασισμένης στην Ποιοτική Έρευνα και Αναστοχασμό, Τμήμα Νοσηλευτικής, Πανεπιστήμιο Ιωαννίνων
- «**Εφαρμοσμένες μεθοδολογίες στον σχεδιασμό ερευνητικών πρωτοκόλλων στις επιστήμες φροντίδας**»
Κωνσταντή Ζωή, Επίκουρη Καθηγήτρια Νοσηλευτικής Βαρέως Πασχόντων, Τμήμα Νοσηλευτικής, Πανεπιστήμιο Ιωαννίνων

15-18 Μαΐου 2024**ΝΑΞΟΣ**Πολιτιστικό Κέντρο Νάξου -
Σχολή Ουρσουλίνων**2η Ημέρα, Πέμπτη 16 Μαΐου 2024 (9 ICNECs)****ΑΙΘΟΥΣΑ Α2**

- **«Επισκόπηση των ερευνητικών ενδιαφερόντων των σπουδών φροντίδας»**
Κουράκος Μιχαήλ, Επίκουρος Καθηγητής, Τμήμα Νοσηλευτικής,
Πανεπιστήμιο Ιωαννίνων
- **«Φροντίδα ασθενών και οικογενειών: Μία συνεχής πηγή έμπνευσης για τους επιστήμονες»**
Γκούβα Μαίρη, Καθηγήτρια Ψυχολογίας Ασθενών, Τμήμα Νοσηλευτικής,
Πανεπιστήμιο Ιωαννίνων

13.00-14.30**ΣΤΡΟΓΓΥΛΟ ΤΡΑΠΕΖΙ 14**
ΣΥΓΧΡΟΝΟΙ ΠΡΟΒΛΗΜΑΤΙΣΜΟΙ ΣΤΗΝ ΕΠΕΙΓΟΥΣΑ ΚΑΙ ΕΝΤΑΤΙΚΗ
ΝΟΣΗΛΕΥΤΙΚΗ**Προεδρείο:**

Γιάκης Νικόλαος, Νοσηλευτής, MSc, PhD, Προϊστάμενος Μονάδας ΑΚΑ, ΓΝΑ «ΙΠΠΟΚΡΑΤΕΙΟ», Μέλος ΔΣ ΕΣΝΕ, Πρόεδρος Τομέα Επείγουσας & Εντατικής Νοσηλευτικής ΕΣΝΕ

Πέτσιος Κωνσταντίνος, Επίκουρος Καθηγητής Παιδιατρικής, Τμήμα Νοσηλευτικής, Εθνικό και Καποδιστριακό Πανεπιστήμιο Αθηνών, Γενικός Γραμματέας ΕΣΝΕ, Σύμβουλος Τομέων Επείγουσας-Εντατικής Νοσηλευτικής & Παιδιατρικής Νοσηλευτικής ΕΣΝΕ

Εισηγήσεις/ Εισηγητές:

- **«Η συμβολή των ζώων στην ψυχική και σωματική υγεία των ασθενών»**
Φωτοπούλου Μαρία, Νοσηλεύτρια, MSc(c), ΤΕΠ, ΓΝΘ ΠΑΠΑΓΕΩΡΓΙΟΥ
- **«Πρωτόκολλο διασφάλισης νορμογλυκαιμίας στη ΜΕΘ»**
Σπύρου Αλκέτα-Θεοδώρα, Νοσηλεύτρια, MSc, PhD(c), Καρδιολογική ΜΕΘ, ΩΝΑΣΕΙΟ ΚΚ, Γραμματέας Τομέα Επείγουσας & Εντατικής Νοσηλευτικής ΕΣΝΕ
- **«Μετατραυματικό σύνδρομο μετά τη νοσηλεία στη ΜΕΘ»**
Παπακηρύκου Μαρία, Νοσηλεύτρια, MSc, Μονάδα ΑΚΑ, ΓΝΑ «ΙΠΠΟΚΡΑΤΕΙΟ»
- **«Φροντίδα οικογένειας βαρέως πασχόντων: Ο ρόλος των νοσηλευτών ως μέλη της διεπιστημονικής ομάδας στη διαχείριση των αναγκών τους»**
Κωνσταντή Ζωή, Επίκουρη Καθηγήτρια Νοσηλευτικής Βαρέως Πασχόντων, Τμήμα Νοσηλευτικής, Πανεπιστήμιο Ιωαννίνων

14.30-15.30**ΜΕΣΗΜΒΡΙΝΗ ΔΙΑΚΟΠΗ**



2η Ημέρα, Πέμπτη 16 Μαΐου 2024 (9 ICNECs)

ΑΙΘΟΥΣΑ Α2

15.30-17.00

ΣΤΡΟΓΓΥΛΟ ΤΡΑΠΕΖΙ 19 ΤΟ ΒΙΩΜΑ ΤΗΣ ΧΡΟΝΙΑΣ ΝΟΣΟΥ ΣΤΗΝ ΠΑΙΔΙΚΗ ΗΛΙΚΙΑ. ΒΙΩΜΑΤΙΚΗ ΕΞΙΣΤΟΡΗΣΗ ΓΙΑ ΠΑΙΔΙΑ ΚΑΙ ΓΟΝΕΙΣ

Προεδρείο:

Κυρίτση-Κουκουλάρη Ελένη, Ομότιμος Καθηγήτρια, Τμήμα Νοσηλευτικής, Πανεπιστήμιο Δυτικής Αττικής, Πρόεδρος ΕΣΝΕ

Ευαγγέλου Ελένη, Καθηγήτρια, Τμήμα Νοσηλευτικής, Πανεπιστήμιο Δυτικής Αττικής

Εισηγήσεις/ Εισηγητές:

• «Ο ογκολογικός ασθενής»

Ευστρατίου Φραγκούλα, Νοσηλεύτρια, MSc, PhD, Ογκολογικό Τμήμα, ΓΝΠΑ «Π. & Α. ΚΥΡΙΑΚΟΥ», Ογκολογικό Νοσοκομείο ΕΛΠΙΔΑ ΜΑΡΙΑΝΝΑ ΒΑΡΔΙΝΟΓΙΑΝΝΗ, Πρόεδρος Τομέα Παιδιατρικής Νοσηλευτικής ΕΣΝΕ

• «Ο ασθενής με συγγενή καρδιοπάθεια»

Πέτσιος Κωνσταντίνος, Επίκουρος Καθηγητής Παιδιατρικής, Τμήμα Νοσηλευτικής, Εθνικό και Καποδιστριακό Πανεπιστήμιο Αθηνών, Γενικός Γραμματέας ΕΣΝΕ, Σύμβουλος Τομέων Επείγουσας-Εντατικής Νοσηλευτικής & Παιδιατρικής Νοσηλευτικής ΕΣΝΕ

• «Ο ασθενής με χρόνια μεταβολικό νόσημα»

Καρκούλη Γεωργία, Νοσηλεύτρια, MSc, PhD(c), ΜΕΘ Παιδων, ΠαΓΝ ΑΤΤΙΚΟΝ, Μέλος ΔΕ Τομέων Επείγουσας & Εντατικής Νοσηλευτικής -Παιδιατρικής Νοσηλευτικής ΕΣΝΕ

• «Ο ασθενής με χρόνια νευρολογικό νόσημα»

Αργυρόπουλος Θεόδωρος, Νοσηλευτής, MSc, PhD, Προϊστάμενος Νευρολογικής Κλινικής, ΓΝΠ Πεντέλης, Αντιπρόεδρος Τομέα Παιδιατρικής Νοσηλευτικής ΕΣΝΕ

• «Ο ασθενής με αναπηρία»

Χανιάς Αθανάσιος, Νοσηλευτής, MSc, PhD(c), Κλινικός Εκπαιδευτής ΤΕΠ, ΕΥΡΩΚΛΙΝΙΚΗ Παίδων

17.00-17.30

ΔΙΑΛΕΙΜΜΑ - ΚΑΦΕΣ

17.30-18.30

ΣΤΡΟΓΓΥΛΟ ΤΡΑΠΕΖΙ 22 ΑΛΛΑΓΗ ΕΠΟΧΗΣ, FROM PAPERMORE TO PAPERLESS...

Προεδρείο:

Λαλιώτη Χριστίνα, Υποδιευθύνουσα Γενικής Κλινικής, ΙΑΣΩ

Μητροπούλου Καλλιόπη, Υποδιευθύνουσα Παιδιατρικής Κλινικής, ΙΑΣΩ

Εισηγήσεις/ Εισηγητές:

• «Ηλεκτρονικός φάκελος ασθενούς, προκλήσεις, φραγμοί, εφαρμογή. Η περίπτωση της ιδιωτικής κλινικής ΙΑΣΩ»

Κλουτσούμιος Γεώργιος, Νοσηλευτής, MSc, Προϊστάμενος ΜΕΘ Παίδων, ΙΑΣΩ

15-18 Μαΐου 2024**ΝΑΞΟΣ**Πολιτιστικό Κέντρο Νάξου -
Σχολή Ουρσουλίνων**2η Ημέρα, Πέμπτη 16 Μαΐου 2024 (9 ICNECs)****ΑΙΘΟΥΣΑ Α2**

- **«Αναμονή νέων προσθηκών:
Μελλοντικές λειτουργικές απαιτήσεις του ηλεκτρονικού φακέλου για τη
διευκόλυνση των χρηστών
Μελλοντικές μη λειτουργικές απαιτήσεις του ηλεκτρονικού φακέλου
επεκτασιμότητα, ασφάλεια, αξιοπιστία»**
Δόση Χριστίνα, Νοσηλεύτρια ΠΕ, MSc, Νοσηλευτικός Όροφος, Γενική Κλινική,
ΙΑΣΩ
- **«Αλλάζοντας την εκπαίδευση εκπαιδύοντας τον νοσηλεύτη του
μέλλοντος. Μοντέλα εκπαίδευσης μέσω ηλεκτρονικού υπολογιστή που σε
οδηγούν στο επόμενο επίπεδο»**
Ορφανού Ελευθερία, Νοσηλεύτρια ΠΕ, Νοσηλευτικός Όροφος, Γενική Κλινική,
ΙΑΣΩ
- **«Το 8ωρο του «ηλεκτρονικού» νοσηλεύτη»**
Δέδε Αικατερίνη, Νοσηλεύτρια, Προϊσταμένη ΤΕΠ Παιδων, ΙΑΣΩ

18.30-19.30**ΕΛΕΥΘΕΡΕΣ ΑΝΑΚΟΙΝΩΣΕΙΣ
Νοσηλευτική Ψυχικής Υγείας****Προεδρείο:****Κουράκος Μιχαήλ**, Επίκουρος Καθηγητής, Τμήμα Νοσηλευτικής, Πανεπιστήμιο
Ιωαννίνων**Καυκιά Θεοδώρα**, Αναπληρώτρια Καθηγήτρια, Τμήμα Νοσηλευτικής,
Διεθνές Πανεπιστήμιο της Ελλάδος**ΕΑ080****ΤΟ ΑΓΓΙΓΜΑ, ΤΟ ΧΙΟΥΜΟΡ ΚΑΙ ΤΟ ΓΕΛΙΟ ΣΤΗ ΝΟΣΗΛΕΥΤΙΚΗ****Ζαχαροπούλου Κωνσταντίνα**ΤΕ Νοσηλεύτρια, Μονάδα έγχυσης βιολογικών παραγόντων Ρευματολογικής Κλινικής, Πανεπιστημιακό Γενικό
Νοσοκομείο Ιωαννίνων, Ιωάννινα**ΕΑ087****ΠΟΝΟΣ ΜΕΛΟΥΣ ΦΑΝΤΑΣΜΑ ΚΑΙ ΘΕΡΑΠΕΙΑ****Σταύρου Ειρήνη¹, Βασιλόπουλος Γεώργιος²**¹Φοιτήτρια Μεταπτυχιακού Προγράμματος Σπουδών «Εξειδικευμένη Κλινική Νοσηλευτική» με Ειδίκευση στην
Παθολογική Νοσηλευτική, Πανεπιστημίου Δυτικής Αττικής²Αναπληρωτής Καθηγητής, Νοσηλευτική, Πανεπιστήμιο Δυτικής Αττικής**ΕΑ091****ΕΝΕΡΓΕΙΑΚΑ ΠΟΤΑ ΚΑΙ ΕΝΑΛΛΑΚΤΙΚΕΣ ΠΗΓΕΣ ΚΑΛΥΨΗΣ ΤΩΝ ΒΙΟΨΥΧΟΚΟΙΝΩΝΙΚΩΝ ΑΝΑ-
ΓΚΩΝ****Κουκουλάς Βασίλειος¹, Γερασίμου Μαρία Μιχαέλα², Ρόχας Χιλ Ανδρέα Πάολα³**¹Προπτυχιακός Φοιτητής Τμήματος Νοσηλευτικής Πανεπιστημίου Πελοποννήσου²Προπτυχιακή Φοιτήτρια Τμήματος Νοσηλευτικής Πανεπιστημίου Πελοποννήσου³Αναπληρώτρια Καθηγήτρια Βιολογίας- Βιοχημείας τμήματος Νοσηλευτικής Πανεπιστημίου Πελοποννήσου



2η Ημέρα, Πέμπτη 16 Μαΐου 2024 (9 ICNECs)

ΑΙΘΟΥΣΑ Α2

ΕΑ098

ΣΥΝΑΙΣΘΗΜΑΤΙΚΟΣ ΑΝΤΙΚΤΥΠΟΣ ΜΕΤΑΜΟΣΧΕΥΜΕΝΩΝ ΑΣΘΕΝΩΝ ΚΑΙ ΨΥΧΙΚΗ ΥΓΕΙΑ

Βουλγαράκη Δέσποινα¹, Βουλγαράκη Τριανταφυλλιά², Μυζήθρα Θεοδώρα³

¹Νοσηλεύτρια ΠΕ, MSc, Μονάδα Μεταμόσχευσης και Χειρουργικής Νεφροπαθών, Γ.Ν.Α. Λαϊκό

²Νοσηλεύτρια ΤΕ, MSc, Β Προπαιδευτική Παθολογική, Γ.Ν.Θ. Ιπποκράτειο

³Νοσηλεύτρια ΠΕ, MSc, Αιματολογική κλινική, Γ.Ν.Α. Σισμανόγλειο

ΕΑ099

ΣΧΙΖΟΦΡΕΝΕΙΑ ΚΑΙ Ο ΡΟΛΟΣ ΤΟΥ ΝΟΣΗΛΕΥΤΗ

Νικολάκη Νιόβη, Φλέσσα Ανδριάνα

Φοιτήτριες Τμήματος Νοσηλευτικής, Πανεπιστήμιο Ιωαννίνων

ΕΑ109

ΧΩΡΟΚΟΙΝΩΝΙΚΗ ΑΥΤΟΑΠΟΣΤΑΣΙΟΠΟΙΗΣΗ, ΥΠΟ ΣΥΝΘΗΚΕΣ ΦΟΒΟΥ ΠΑΝΔΗΜΙΚΗΣ ΜΟΛΥΝΣΗΣ

Δημουλάς Κωνσταντίνος, Δημουλάς Ευριπίδης, Βέλλιου Έλλη, Παπαδημητρίου Θεοδώρα, Κουτσαβλάκη Αγγελική, Αγραφιώτη Νεκταρία – Φιλίτσα, Καππέ Σταματία

Κοινωνική Συνεταιριστική Επιχείρηση Συλλογικής και Κοινωνικής Ωφέλειας «Οργανισμός Ψυχοβιοαναλυτικής Μόρφωσης «Εκ των υστέρων», Λάρισα

ΕΑ195

ΒΙΩΜΑΤΑ ΙΑΤΡΩΝ ΚΑΙ ΝΟΣΗΛΕΥΤΩΝ ΚΑΤΑ ΤΗ ΝΟΣΗΣΗ ΤΟΥΣ ΜΕ CORONAVIRUS-19

Καλλίκα Ιωάννα¹, Κυρίτση Ελένη², Τούτουζας Κωνσταντίνος³, Τούσουλης Δημήτριος³, Τούσουλη Μαρία⁴

¹Νοσηλεύτρια MSc

²Ομότιμη Καθηγήτρια, Τμήμα Νοσηλευτικής, Πανεπιστήμιο Δυτικής Αττικής, Πρόεδρος ΕΣΝΕ

³Καθηγητής Καρδιολογίας

⁴Γραμματέας Π.Μ.Σ. Μονάδες Εντατικής Θεραπείας- Καρδιολογική Ιατρική και Νοσηλευτική Φροντίδα

15-18 Μαΐου 2024

ΝΑΞΟΣ | Πολιτιστικό Κέντρο Νάξου -
Σχολή Ουρσουλίνων

2η Ημέρα, Πέμπτη 16 Μαΐου 2024 (9 ICNECs)

ΑΙΘΟΥΣΑ Β

08.30-09.30

ΕΛΕΥΘΕΡΕΣ ΑΝΑΚΟΙΝΩΣΕΙΣ
Γεροντολογική Νοσηλευτική**Προεδρείο:****Ερμιδία Ελευθερία**, Νοσηλεύτρια ΠΕ, MSc, Προϊσταμένη Ορθοπαιδικού Τμήματος,
ΓΝ Σύρου**Μαντζούκας Στέφανος**, Καθηγητής Νοσηλευτικής Πράξης βασισμένης στην
Ποιοτική Έρευνα και Αναστοχασμό, Τμήμα Νοσηλευτικής, Πανεπιστήμιο Ιωαννίνων

ΕΑ025

ΕΠΙΔΡΑΣΗ ΤΗΣ ΣΥΣΤΗΜΙΚΗΣ ΚΑΤΑΞΙΩΤΙΚΗΣ ΔΙΕΡΕΥΝΗΣΗΣ ΣΕ ΔΕΙΚΤΕΣ ΜΕΤΑΒΟΛΙΣΜΟΥ ΚΑΙ ΨΥΧΙΚΗΣ ΕΥΕΞΙΑΣ ΣΤΗΝ ΤΡΙΤΗ ΗΛΙΚΙΑ**Μπεντεβή Αναστασία¹, Γερασίμου Μαρία-Μιχαέλα², Σίδηρη Ιωάννα³, Τριάντου Έλενα⁴,
Κουκουλάς Βασίλειος², Πανουτσοπούλου Αθανασία², Λιάδη Αντωνία², Ρόχας Χιλ Ανδρέα Πάολα⁵**¹ Κοινωνιολόγος, Επιστημονικά Υπεύθυνη Κέντρου Πρόληψης των Εξαρτήσεων και Προαγωγής της Ψυχοκοινωνικής Υγείας Π.Ε. ΑΡΚΑΔΙΑΣ-ΟΚΑΝΑ² Προπτυχιακές Φοιτήτριες, Προπτυχιακός Φοιτητής Τμήματος Νοσηλευτικής, Εργαστήριο Βασικών Επιστημών Υγείας, Πανεπιστήμιο Πελοποννήσου³ Ψυχολόγος, Κέντρου Πρόληψης των Εξαρτήσεων και Προαγωγής της Ψυχοκοινωνικής Υγείας Π.Ε. ΑΡΚΑΔΙΑΣ-ΟΚΑΝΑ⁴ Κοινωνική λειτουργός, ΚΑΠΗ Δήμου Τρίπολης⁵ Αναπληρώτρια Καθηγήτρια Τμήματος Νοσηλευτικής, Εργαστήριο Βασικών Επιστημών Υγείας, Πανεπιστήμιο Πελοποννήσου

ΕΑ088

Η ΣΥΣΧΕΤΙΣΗ ΜΕΤΑΞΥ ΑΝΗΣΥΧΙΩΝ ΓΙΑ ΠΤΩΣΗ ΚΑΙ ΕΥΠΑΘΕΙΑΣ ΣΕ ΗΛΙΚΙΩΜΕΝΟΥΣ ΠΟΥ ΖΟΥΝ ΣΤΗΝ ΚΟΙΝΟΤΗΤΑ: Η ΦΥΣΙΚΗ ΔΡΑΣΤΗΡΙΟΤΗΤΑ, Η ΙΣΟΡΡΟΠΙΑ ΚΑΙ Η ΛΕΙΤΟΥΡΓΙΚΗ ΑΝΕΞΑΡΤΗΣΙΑ ΩΣ ΠΑΡΑΓΟΝΤΕΣ ΠΟΥ ΤΗΝ ΕΠΗΡΕΑΖΟΥΝ. ΜΙΑ ΣΥΓΧΡΟΝΙΚΗ ΜΕΛΕΤΗ**Σαββάκης Ιωάννης¹, Στρατιδάκη Ειρήνη¹, Πατελάρου Αθηνά¹, Αδαμακίδου Θεοδούλα²,
Γιακουμιάκης Κωνσταντίνος¹**¹ Ελληνικό Μεσογειακό Πανεπιστήμιο, Σχολή Επιστημών Υγείας, Τμήμα Νοσηλευτικής, Ηράκλειο, Κρήτη² Πανεπιστήμιο Δυτικής Αττικής, Σχολή Επιστημών Υγείας, Τμήμα Νοσηλευτικής, Αθήνα

ΕΑ125

ΚΑΤΑΘΛΙΨΗ ΚΑΙ ΓΝΩΣΤΙΚΗ ΕΚΠΤΩΣΗ ΣΤΗΝ ΤΡΙΤΗ ΗΛΙΚΙΑ**Μαρή Ευαγγελία¹, Μισετζή Αικατερίνη¹, Κοσμάδακης Ιωσήφ², Στρατιδάκη Ειρήνη³**¹ Νοσηλεύτρια ΠΕ² Νοσηλεύτης ΠΕ³ Νοσηλεύτρια ΤΕ, MSc, PhD©, Ακαδημαϊκή Υπότροφος, Ελληνικό Μεσογειακό Πανεπιστήμιο, Υποψήφια Διδάκτωρ Ελληνικό Μεσογειακό Πανεπιστήμιο



2η Ημέρα, Πέμπτη 16 Μαΐου 2024 (9 ICNECs)

ΑΙΘΟΥΣΑ Β

ΕΑ132

ΠΑΡΑΓΟΝΤΕΣ ΣΧΕΤΙΖΟΜΕΝΟΙ ΜΕ ΕΥΠΑΘΕΙΑ ΣΕ ΗΛΙΚΙΩΜΕΝΑ ΑΤΟΜΑ ΠΟΥ ΖΟΥΝ ΣΤΗΝ ΚΟΙΝΟΤΗΤΑ

Μισσετζή Αικατερίνη¹, Μαρή Ευαγγελία¹, Κοσμαδάκης Ιωσήφ², Στρατιδάκη Ειρήνη³

¹Νοσηλεύτρια ΠΕ

²Νοσηλεύτρια ΠΕ

³Νοσηλεύτρια ΤΕ, MSc, PhD©, Ακαδημαϊκή Υπότροφος Ελληνικό Μεσογειακό Πανεπιστήμιο, Υποψήφια Διδάκτωρ Ελληνικό Μεσογειακό Πανεπιστήμιο

ΕΑ150

Η ΣΥΣΧΕΤΙΣΗ ΜΕΤΑΞΥ ΤΗΣ ΔΙΑΤΡΟΦΙΚΗΣ ΑΞΙΟΛΟΓΗΣΗΣ, ΤΗΣ ΣΤΟΜΑΤΙΚΗΣ ΥΓΕΙΑΣ ΚΑΙ ΤΗΣ ΕΥΠΑΘΕΙΑΣ ΣΕ ΗΛΙΚΙΩΜΕΝΟΥΣ ΠΟΥ ΔΙΑΒΙΟΥΝ ΣΤΗΝ ΚΟΙΝΟΤΗΤΑ

Στρατιδάκη Ειρήνη¹, Αδαμακίδου Θεοδούλα², Πατελάρου Ευρυδίκη¹

¹Ελληνικό Μεσογειακό Πανεπιστήμιο, Σχολή Επιστημών Υγείας, Τμήμα Νοσηλευτικής, Ηράκλειο Κρήτης

²Πανεπιστήμιο Δυτικής Αττικής, Σχολή Επιστημών Υγείας, Τμήμα Νοσηλευτικής, Αθήνα

ΕΑ187

ΚΛΙΜΑΤΙΚΗ ΑΛΛΑΓΗ ΚΑΙ ΥΓΙΗΣ ΓΗΡΑΝΣΗ: ΣΥΝ-ΔΗΜΙΟΥΡΓΙΑ ΗΛΕΚΤΡΟΝΙΚΗΣ ΜΑΘΗΣΗΣ ΓΙΑ ΑΝΘΕΚΤΙΚΟΤΗΤΑ ΚΑΙ ΠΡΟΣΑΡΜΟΓΗ (chAnGE)

Σουρτζή Παναγιώτα, Ζούλιας Εμμανουήλ, Βελονάκη Βενετία-Σοφία, Timmons Suzanne εκ μέρους της ομάδας chAnGE

Τομέας Δημόσιας Υγείας, Τμήμα Νοσηλευτική ΕΚΠΑ, Αθήνα

09.30-11.00

**ΚΛΙΝΙΚΟ ΦΡΟΝΤΙΣΤΗΡΙΟ 2
ΠΡΟΣΕΓΓΙΖΟΝΤΑΣ ΤΗΝ ΟΙΚΟΓΕΝΕΙΑ ΤΟΥ ΒΑΡΕΩΣ ΠΑΣΧΟΝΤΑ ΑΣΘΕΝΗ ΓΙΑ ΣΥΝΑΙΝΕΣΗ ΣΤΗ ΔΩΡΕΑ ΟΡΓΑΝΩΝ**

Μέγιστος Αριθμός Συμμετοχών: 30

Συντονιστές:

Κουράκος Μιχαήλ, Επίκουρος Καθηγητής, Τμήμα Νοσηλευτικής, Πανεπιστήμιο Ιωαννίνων

Κωνσταντή Ζωή, Επίκουρη Καθηγήτρια Νοσηλευτικής Βαρέως Πασχόντων, Τμήμα Νοσηλευτικής, Πανεπιστήμιο Ιωαννίνων

Εισηγήσεις/Εισηγητές-Εκπαιδευτές:

• «**Το βίωμα της οικογένειας του βαρέως πάσχοντα ασθενή: Η εμπειρία μου ως υποψήφια διδάκτορας**»

Κωνσταντή Ζωή, Επίκουρη Καθηγήτρια Νοσηλευτικής Βαρέως Πασχόντων, Τμήμα Νοσηλευτικής, Πανεπιστήμιο Ιωαννίνων

15-18 Μαΐου 2024**ΝΑΞΟΣ** | Πολιτιστικό Κέντρο Νάξου -
Σχολή Ουρσουλίνων**2η Ημέρα, Πέμπτη 16 Μαΐου 2024 (9 ICNECs)****ΑΙΘΟΥΣΑ Β**

- **«Το βίωμα του τοπικού συντονιστή μεταμοσχεύσεων στο ΠαΓΝ Ιωαννίνων»**
Δήμου Κωνσταντίνα, Τοπική Συντονίστρια Μεταμοσχεύσεων ΜΕΘ, ΠαΓΝ Ιωαννίνων, Υποψήφια Διδάκτορας
- **«Το βίωμα της φροντίδας του παιδιατρικού ασθενή σε μηχανική υποστήριξη καρδιάς εν αναμονή μεταμόσχευσης»**
Πέτσιος Κωνσταντίνος, Επίκουρος Καθηγητής Παιδιατρικής, Τμήμα Νοσηλευτικής, Εθνικό και Καποδιστριακό Πανεπιστήμιο Αθηνών, Γενικός Γραμματέας ΕΣΝΕ, Σύμβουλος Τομέων Επείγουσας-Εντατικής Νοσηλευτικής & Παιδιατρικής Νοσηλευτικής ΕΣΝΕ

11.00-11.30 ΔΙΑΛΕΙΜΜΑ - ΚΑΦΕΣ**11.30-13.00 ΚΛΙΝΙΚΟ ΦΡΟΝΤΙΣΤΗΡΙΟ 3
ΕΠΕΝΔΥΟΝΤΑΣ ΣΤΗΝ ΕΠΙΚΟΙΝΩΝΙΑ. ΔΙΑΘΕΣΙΜΑ ΕΡΓΑΛΕΙΑ ΓΙΑ ΤΟΝ
ΝΟΣΗΛΕΥΤΗ****Μέγιστος Αριθμός Συμμετοχών: 30****Συντονιστές:****Τζιαφέρη Στυλιανή**, Αναπληρώτρια Καθηγήτρια, Τμήμα Νοσηλευτικής, Πανεπιστήμιο Πελοποννήσου, Αντιπρόεδρος Τομέα Κοινωνικής Νοσηλευτικής/Π.Φ.Υ. ΕΣΝΕ**Καυγά Άννα**, Αναπληρώτρια Καθηγήτρια Κοινωνικής Νοσηλευτικής, Τμήμα Νοσηλευτικής, Πανεπιστήμιο Δυτικής Αττικής, Πρόεδρος Τομέα Κοινωνικής Νοσηλευτικής/Π.Φ.Υ. ΕΣΝΕ**Εισηγήτρια:****Τσεκούρα Δήμητρα**, Νοσηλεύτρια, MSc, PhD(c), Συντονίστρια Κινητής Ομάδας Υγείας, Ελληνικός Ερυθρός Σταυρός (Ε.Ε.Σ.), Ταμίας Τομέα Κοινωνικής Νοσηλευτικής/Π.Φ.Υ. ΕΣΝΕ**ΣΧΕΔΙΑΣΜΟΣ ΕΡΓΑΛΕΙΩΝ ΕΠΙΚΟΙΝΩΝΙΑΣ****ΠΡΑΚΤΙΚΗ ΕΦΑΡΜΟΓΗ ΣΕ ΜΙΚΡΕΣ ΟΜΑΔΕΣ****Εκπαιδευτές:****Δάλλα Βασιλική**, Νοσηλεύτρια, BA(c), MSc, Υπεύθυνη Συμμετοχικότητας Επικοινωνίας Δέσμευσης, Κινητή Ομάδα Υγείας, Ε.Ε.Σ.**Παπαδοπούλου Ελένη**, Νοσηλεύτρια, BA, MSc, Κινητή Ομάδα Υγείας, Ε.Ε.Σ.
Φάρος Αναστάσιος, Νοσηλευτής, MSc, Εκπαιδευτικός ΕΠΑΛ, Γραμματέας Τομέα Κοινωνικής Νοσηλευτικής/Π.Φ.Υ. ΕΣΝΕ**Σκουλάτου Μαρία**, Νοσηλεύτρια, MSc, PhD(c), MTN, ΓΝ-Κέντρο Υγείας Νάξου**Νταλή Ελένη**, Νοσηλεύτρια, MSc, Εκπαιδευτικός ΕΠΑΛ**Καραθανάση Ευγενία**, Νοσηλεύτρια, MSc, Κέντρο Υγείας Καλαμάτας



2η Ημέρα, Πέμπτη 16 Μαΐου 2024 (9 ICNECs)

ΑΙΘΟΥΣΑ Β

13.30-14.30

ΚΛΙΝΙΚΟ ΦΡΟΝΤΙΣΤΗΡΙΟ 4 ΔΙΑΧΕΙΡΙΣΗ ΤΟΥ ΣΥΝΔΡΟΜΟΥ ΗΘΙΚΗΣ ΠΑΡΕΝΟΧΛΗΣΗΣ ΣΤΟΝ ΧΩΡΟ ΕΡΓΑΣΙΑΣ «MOBBING»

Μέγιστος Αριθμός Συμμετοχών: 15

Συντονιστές:

Δούκη Σταματίνα, Νοσηλεύτρια Ψυχικής Υγείας, MSc, MHASc, PhD(c)
Ιατρικής Σχολής Εθνικού και Καποδιστριακού Πανεπιστημίου Αθηνών,
Ακαδημαϊκή Υπότροφος Πανεπιστημίου Δυτικής Αττικής, Προϊσταμένη, ΓΝΑ
«Ο Ευαγγελισμός», Συντονίστρια Ομάδων Ψυχοεκπαίδευσης Συστημικής
Προσέγγισης, Ταμίας Τομέων Διοίκησης Ν.Υ. & Ψυχικής Υγείας ΕΣΝΕ

Ζαργκλής Ευστράτιος, Νοσηλεύτης, MSc, Προϊστάμενος Ψυχικής Υγείας, ΨΝΑ
«ΔΡΟΜΟΚΑΪΤΕΙΟ», Απόφοιτος ΑΣΠΑΙΤΕ, Μέλος ΔΕ Τομέα Ψυχικής Υγείας ΕΣΝΕ

Εισηγήτρια-Εκπαιδύτρια:

Δούκη Σταματίνα, Νοσηλεύτρια Ψυχικής Υγείας, MSc, MHASc, PhD(c)
Ιατρικής Σχολής Εθνικού και Καποδιστριακού Πανεπιστημίου Αθηνών,
Ακαδημαϊκή Υπότροφος Πανεπιστημίου Δυτικής Αττικής, Προϊσταμένη, ΓΝΑ
«Ο Ευαγγελισμός», Συντονίστρια Ομάδων Ψυχοεκπαίδευσης Συστημικής
Προσέγγισης, Ταμίας Τομέων Διοίκησης Ν.Υ. & Ψυχικής Υγείας ΕΣΝΕ

14.30-15.30

ΜΕΣΗΜΒΡΙΝΗ ΔΙΑΚΟΠΗ

15.30-17.00

ΚΛΙΝΙΚΟ ΦΡΟΝΤΙΣΤΗΡΙΟ 5 ΕΚΠΑΙΔΕΥΣΗ ΦΟΙΤΗΤΩΝ ΣΕ ΙΔΙΩΤΙΚΟ ΝΟΣΟΚΟΜΕΙΟ. Η ΕΜΠΕΙΡΙΑ ΤΗΣ ΠΡΑΚΤΙΚΗΣ ΑΣΚΗΣΗΣ ΣΤΗΝ ΕΥΡΩΚΛΙΝΙΚΗ

Μέγιστος Αριθμός Συμμετοχών: 30

Συντονιστές:

Καπνογιάννη Ειρήνη, Νοσηλεύτρια, Προϊσταμένη 3ου Νοσηλευτικού Ορόφου,
ΕΥΡΩΚΛΙΝΙΚΗ Αθηνών

Ριτσογιάννη Αργυρώ, Νοσηλεύτρια, MSc, Προϊσταμένη 6ου Νοσηλευτικού
Ορόφου, ΕΥΡΩΚΛΙΝΙΚΗ Αθηνών

Εισηγήσεις/Εισηγητές-Εκπαιδευτές:

- «Πρακτική άσκηση, η σύνδεση των Πανεπιστημίων με την αγορά εργασίας»

Παπαγεωργίου Δημήτριος, Επίκουρος Καθηγητής, Εργαστήριο Νοσηλευτικής
Έρευνας και Φροντίδας, Τμήμα Νοσηλευτικής, Πανεπιστήμιο Πελοποννήσου,
Προϊστάμενος ODC, ΕΥΡΩΚΛΙΝΙΚΗ Αθηνών, Πρόεδρος Τομέα Νοσηλευτικής
Ογκολογίας ΕΣΝΕ, Β' Αντιπρόεδρος ΕΣΝΕ

- «Η σημασία της παρουσίας φοιτητών σε ένα νοσηλευτικό τμήμα»

Καψιώχα Βαΐα, Νοσηλεύτρια ΠΕ, MSc, Τμήμα Επειγόντων Περιστατικών,
ΕΥΡΩΚΛΙΝΙΚΗ Παίδων

15-18 Μαΐου 2024**ΝΑΞΟΣ** | Πολιτιστικό Κέντρο Νάξου -
Σχολή Ουρσουλίνων**2η Ημέρα, Πέμπτη 16 Μαΐου 2024 (9 ICNECs)****ΑΙΘΟΥΣΑ Β**

- **«Η εμπειρία των φοιτητών από την πρακτική τους άσκηση»**
Φουντουλάκης Κωνσταντίνος, Φοιτητής, Τμήμα Νοσηλευτικής,
Πανεπιστήμιο Πελοποννήσου
Φωτιάς Φώτιος, Φοιτητής, Τμήμα Νοσηλευτικής, Πανεπιστήμιο
Πελοποννήσου

ΣΧΟΛΙΑΣΜΟΣ:**Τσινίκας Απόστολος**, Νοσηλευτής, Προϊστάμενος 5ου Νοσηλευτικού Ορόφου,
ΕΥΡΩΚΛΙΝΙΚΗ Αθηνών**17.00-17.30** **ΔΙΑΛΕΙΜΜΑ - ΚΑΦΕΣ****17.30-19.30****ΚΛΙΝΙΚΟ ΦΡΟΝΤΙΣΤΗΡΙΟ 6
ΕΦΑΡΜΟΓΗ ΣΤΟΧΟΘΕΣΙΑΣ ΚΑΙ ΑΝΑΠΤΥΞΗ ΚΛΙΝΙΚΩΝ ΔΕΙΚΤΩΝ
ΠΟΙΟΤΗΤΑΣ ΣΤΗ ΝΟΣΗΛΕΥΤΙΚΗ ΥΠΗΡΕΣΙΑ***(Απευθύνεται κατά προτεραιότητα σε Διευθυντές/Διευθύντριες Νοσηλευτικών
Υπηρεσιών, Προϊστάμενους/Προϊστάμενες Νοσηλευτικών Τομέων &
Προϊστάμενους/Προϊστάμενες Νοσηλευτικών Τμημάτων)***Μέγιστος Αριθμός Συμμετοχών: 30****Εισηγητές-Εκπαιδευτές:****Τζιάλλας Δημήτριος**, MSc, PhD, NFESC, Συμ. Καθηγητής Μέλος ΣΕΠ, ΜΠΣ
«Διοίκηση Μονάδων Υγείας» ΕΑΠ, Προϊστάμενος 1ου Νοσηλευτικού Τομέα,
ΠαΓΝ Ιωαννίνων**Κούτλας Βασίλειος**, Νοσηλευτής, MSc, PhD, Νοσηλευτής Μεταμοσχεύσεων,
ΠαΓΝ Ιωαννίνων**Σιώζιου Μαρία**, Νοσηλεύτρια, MSc, Α' Παθολογική Κλινική ΠαΓΝ Ιωαννίνων



2η Ημέρα, Πέμπτη 16 Μαΐου 2024 (9 ICNECs)

E-POSTERS

09.30-11.00

Προεδρείο:

Αργυρόπουλος Θεόδωρος, Νοσηλευτής, MSc, PhD, Προϊστάμενος
Νευρολογικής Κλινικής, ΓΝΠ Πεντέλης, Αντιπρόεδρος Τομέα Παιδιατρικής
Νοσηλευτικής ΕΣΝΕ

Πλακίδα Αριστεά, Νοσηλεύτρια, Επισκέπτρια Υγείας, MSc Π.Φ.Υ. Ιατρικής
Σχολής, Πανεπιστήμιο Θεσσαλίας, MSc Ψυχικής Υγείας, Εθνικό και
Καποδιστριακό Πανεπιστήμιο Αθηνών, Απόφοιτος ΑΣΠΑΙΤΕ, Γραμματέας Τομέα
Ψυχικής Υγείας ΕΣΝΕ, Μέλος ΔΕ Τομέα Κοινωνικής Νοσηλευτικής/Π.Φ.Υ. ΕΣΝΕ

AA001

ΔΙΕΡΕΥΝΗΣΗ ΤΗΣ ΚΑΜΠΥΛΗΣ ΣΠΙΡΟΜΕΤΡΙΑΣ ΣΕ ΟΓΚΟΛΟΓΙΚΟΥΣ ΑΣΘΕΝΕΙΣ ΥΠΟ ΓΕΝΙΚΗ ΑΝΑΙΣΘΗΣΙΑ

Παλαζή Χρυσούλα

ΠΕ, Προϊσταμένη Αναισθησιολογικού Τμήματος ΓΑΝΠ ΜΕΤΑΞΑ, MSc., PhD© Εθνικό και Καποδιστριακό
Πανεπιστήμιο Αθηνών, Τμήμα Νοσηλευτικής

AA002

ΠΡΑΚΤΙΚΗ ΜΕΙΩΣΗΣ ΤΗΣ ΔΟΣΗΣ ΑΚΤΙΝΟΒΟΛΙΑΣ ΤΟΥ ΠΡΟΣΩΠΙΚΟΥ ΤΟΥ ΑΙΜΟΔΥΝΑΜΙΚΟΥ ΕΡΓΑΣΤΗΡΙΟΥ ΚΑΤΑ ΤΙΣ ΑΓΓΕΙΟΠΛΑΣΤΙΚΕΣ

**Τζίμα Ελένη¹, Κοσοβίτσας Αθανάσιος², Μπούσης Χρήστος³, Καρανίκης Παύλος⁴,
Παππά Ευγενία⁵**

¹Αναπληρώτρια Προϊσταμένη Νοσηλευτικού Προσωπικού Αιμοδυναμικού Εργαστηρίου, Καρδιολογική
Κλινική Γενικού Νοσοκομείου Ιωαννίνων «ΧΑΤΖΗΚΩΣΤΑ»

²Επεμβατικός Καρδιολόγος Αιμοδυναμικού Εργαστηρίου, Καρδιολογική Κλινική Γενικού Νοσοκομείου
Ιωαννίνων «ΧΑΤΖΗΚΩΣΤΑ»

³Ακτινοφυσικός, Τμήμα Ιατρικής Φυσικής Γενικού Νοσοκομείου Ιωαννίνων «ΧΑΤΖΗΚΩΣΤΑ»

⁴Επεμβατικός Καρδιολόγος Αιμοδυναμικού Εργαστηρίου, Καρδιολογική Κλινική Γενικού Νοσοκομείου
Ιωαννίνων «ΧΑΤΖΗΚΩΣΤΑ»

⁵Επεμβατικός Καρδιολόγος Αιμοδυναμικού Εργαστηρίου, Διευθύντρια Καρδιολογικής Κλινικής Γενικού
Νοσοκομείου Ιωαννίνων «ΧΑΤΖΗΚΩΣΤΑ»

AA003

ΑΥΤΟΕΚΤΙΜΗΣΗ ΑΣΘΕΝΩΝ ΜΕ ΕΓΚΑΥΜΑ

Τσιριγώτη Δήμητρα¹, Πολυκανδριώτη Μαρία²

¹Φοιτήτρια Νοσηλευτικής Πανεπιστημίου Δυτικής Αττικής

²Καθηγήτρια Νοσηλευτικής Πανεπιστημίου Δυτικής Αττικής

15-18 Μαΐου 2024

ΝΑΞΟΣ | Πολιτιστικό Κέντρο Νάξου -
Σχολή Ουρσουλίνων

2η Ημέρα, Πέμπτη 16 Μαΐου 2024 (9 ICNECs)

E-POSTERS

AA004

ΣΥΓΚΡΙΤΙΚΗ ΜΕΛΕΤΗ ΕΠΑΓΓΕΛΜΑΤΙΩΝ ΕΚΠΑΙΔΕΥΣΗΣ ΚΑΙ ΕΠΑΓΓΕΛΜΑΤΙΩΝ ΥΓΕΙΑΣ ΩΣ ΠΡΟΣ ΤΗ ΣΤΑΣΗ ΤΟΥΣ ΣΤΗ ΧΡΗΣΗ ΦΑΡΜΑΚΩΝ ΚΑΙ Η ΔΙΑΣΥΝΔΕΣΗ ΤΟΥΣ ΜΕ ΤΟ ΨΥΧΟΛΟΓΙΚΟ ΠΡΟΦΙΛ, ΤΑ ΨΥΧΟΚΟΙΝΩΝΙΚΑ ΧΑΡΑΚΤΗΡΙΣΤΙΚΑ ΤΟΥΣ ΚΑΙ ΤΗΝ ΑΓΩΓΗ ΥΓΕΙΑΣ

Βρυώνη Ευαγγελία

TE Νοσηλεύτρια, MSc, PhD, Practice Learning Tutor Learning and Operational Development
Nottinghamshire Healthcare Foundation Trust NHS and Health Education, England

AA005

ΠΟΙΟΤΗΤΑ ΖΩΗΣ ΑΣΘΕΝΩΝ ΜΕ ΣΥΝΔΡΟΜΟ RAYNAUD**Δημακοπούλου Αγγελική¹, Πολυκανδριώτη Μαρία²**¹Φοιτήτρια Νοσηλευτικής Πανεπιστημίου Δυτικής Αττικής²Καθηγήτρια Νοσηλευτικής Πανεπιστημίου Δυτικής Αττικής

AA006

ΧΡΗΣΗ ΤΩΝ ΚΛΙΜΑΚΩΝ ΔΙΑΛΟΓΗΣ ΣΕ ΣΥΝΔΥΑΣΜΟ ΜΕ ΒΙΟΔΕΙΚΤΕΣ ΣΤΗΝ ΕΓΚΑΙΡΗ ΑΝΙΧΝΕΥΣΗ ΑΣΘΕΝΩΝ ΤΕΠ ΜΕ ΥΠΟΨΙΑ ΛΟΙΜΩΣΗΣ ΠΟΥ ΒΡΙΣΚΟΝΤΑΙ ΣΕ ΚΙΝΔΥΝΟ

Ξυθάλης Δημήτριος¹, Καλαφάτη Μαρία², Καρρά Βασιλική³, Κολοκυθά Σταυρούλα⁴,**Μπατιάνη Πολυξένη⁵, Τζιαφέρη Στυλιανή⁶**¹Νοσηλεύτης, MSc Med, Σισμανόγλειο ΓΝ Αττικής²MSc PhD, ΕΔΙΠ, Τμήμα Νοσηλευτικής ΕΚΠΑ³MSc MHCM PhD, Προϊσταμένη Α' Παθολογικού Τομέα, Σισμανόγλειο ΓΝ Αττικής⁴Πνευμονολόγος Επειγοντολόγος Εντατικολόγος, MSc, Σισμανόγλειο ΓΝ Αττικής⁵Πνευμονολόγος Φυματιολόγος, Σισμανόγλειο ΓΝ Αττικής⁶Αναπληρώτρια Καθηγήτρια, Τμήμα Νοσηλευτικής, Πανεπιστήμιο Πελοποννήσου

AA007

ΑΠΩΛΕΙΑ ΟΡΑΣΗΣ ΚΑΙ ΑΝΑΠΗΡΙΑ: ΕΠΑΓΓΕΛΜΑΤΙΚΗ ΑΠΟΚΑΤΑΣΤΑΣΗ ΣΕ ΠΑΓΚΟΣΜΙΟ ΚΑΙ ΕΥΡΩΠΑΪΚΟ ΕΠΙΠΕΔΟ

Στασινού Ευαγγελία¹, Λιαντικοβινού Αγγελική², Παπανικολάου Βασιλική³,**Κουλιεράκης Γιώργος⁴**¹Μεταπτυχιακή Φοιτήτρια ΠΜΣ «Υγεία Καινοτομία και Πολιτικές Αξίας στην Υγεία», Πανεπιστήμιο Δυτικής Αττικής, Αθήνα²ΕΔΙΠ Α' (PhD), Τμήμα Πολιτικών Δημόσιας Υγείας, Σχολή Δημόσιας Υγείας, Πανεπιστήμιο Δυτικής Αττικής, Αθήνα³Αναπληρώτρια Καθηγήτρια, Τμήμα Πολιτικών Δημόσιας Υγείας, Σχολή Δημόσιας Υγείας, Πανεπιστήμιο Δυτικής Αττικής, Αθήνα⁴Αναπληρωτής Καθηγητής, Τμήμα Πολιτικών Δημόσιας Υγείας, Σχολή Δημόσιας Υγείας, Πανεπιστήμιο Δυτικής Αττικής, Αθήνα



2η Ημέρα, Πέμπτη 16 Μαΐου 2024 (9 ICNECs)

E-POSTERS

AA008

ΚΕΝΤΡΑ ΨΥΧΙΚΗΣ ΥΓΕΙΑΣ: ΣΥΜΒΟΛΗ ΤΗΣ ΣΥΝΑΙΣΘΗΜΑΤΙΚΗΣ ΝΟΗΜΟΣΥΝΗΣ ΣΤΟΝ ΤΡΟΠΟ ΔΙΟΙΚΗΣΗΣ ΤΩΝ ΔΙΕΥΘΥΝΤΙΚΩΝ ΣΤΕΛΕΧΩΝ

Σαμιωτάκη Διαμάντω¹, Λιαριγκοβινού Αγγελική², Κουλιεράκης Γιώργος³, Παπανικολάου Βασιλική⁴

¹Μεταπτυχιακή Φοιτήτρια ΠΜΣ «Ηγεσία Καινοτομία και Πολιτικές Αξίας στην Υγεία», Πανεπιστήμιο Δυτικής Αττικής, Αθήνα

²ΕΔΙΠ Α΄ (PhD), Τμήμα Πολιτικών Δημόσιας Υγείας, Σχολή Δημόσιας Υγείας, Πανεπιστήμιο Δυτικής Αττικής, Αθήνα

³Αναπληρωτής Καθηγητής, Τμήμα Πολιτικών Δημόσιας Υγείας, Σχολή Δημόσιας Υγείας, Πανεπιστήμιο Δυτικής Αττικής, Αθήνα

⁴Αναπληρώτρια Καθηγήτρια, Τμήμα Πολιτικών Δημόσιας Υγείας, Σχολή Δημόσιας Υγείας, Πανεπιστήμιο Δυτικής Αττικής, Αθήνα

AA009

ΔΙΕΡΕΥΝΗΣΗ ΤΩΝ ΠΑΡΑΓΟΝΤΩΝ ΠΟΥ ΕΠΗΡΕΑΖΟΥΝ ΤΗΝ ΥΓΙΗ ΓΗΡΑΝΣΗ ΤΩΝ ΗΛΙΚΙΩΜΕΝΩΝ ΠΟΥ ΖΟΥΝ ΣΤΗΝ ΚΟΙΝΟΤΗΤΑ ΣΤΗΝ ΠΕΡΙΦΕΡΕΙΑ ΑΤΤΙΚΗΣ

Μαγριπή Άρτεμις¹, Ροδίτη Ελένη², Μαλλίδου Αναστασία³, Σουρτζή Παναγιώτα⁴

¹Μεταπτυχιακή Απόφοιτη, Τμήμα Νοσηλευτικής, Εθνικό και Καποδιστριακό Πανεπιστήμιο Αθηνών

²Υποψήφια Διδάκτωρ, Τμήμα Νοσηλευτικής, Εθνικό και Καποδιστριακό Πανεπιστήμιο Αθηνών

³Αναπληρώτρια Καθηγήτρια, Τμήμα Νοσηλευτικής, Εθνικό και Καποδιστριακό Πανεπιστήμιο Αθηνών

⁴Καθηγήτρια, Τμήμα Νοσηλευτικής, Εθνικό και Καποδιστριακό Πανεπιστήμιο Αθηνών

AA010

ΠΟΙΟΤΗΤΑ ΖΩΗΣ ΤΩΝ ΑΣΘΕΝΩΝ ΜΕ ΝΟΣΟ ΚΙΝΗΤΙΚΟΥ ΝΕΥΡΩΝΑ (ALS)

Τριαντάφυλλος Στέφανος¹, Νταλαγιάννη Αλεξάνδρα²

¹Νοσηλεύτης ΤΕ, Ειδικευμένος στην «Επείγουσα και Εντατική Νοσηλευτική», Γενικό Νοσοκομείο Άρτας, MSc

²Νοσηλεύτρια ΤΕ, Γενικό Νοσοκομείο Πρέβεζας, MSc©

AA012

ΣΥΜΜΟΡΦΩΣΗ ΜΕ ΤΙΣ ΘΕΡΑΠΕΥΤΙΚΕΣ ΟΔΗΓΙΕΣ ΑΣΘΕΝΩΝ ΜΕ ΧΡΟΝΙΑ ΝΟΣΗΜΑΤΑ

Πολυχρονοπούλου Ελένη¹, Πολυκανδριώτη Μαρία²

¹Φοιτήτρια Νοσηλευτικής Πανεπιστημίου Δυτικής Αττικής

²Καθηγήτρια Νοσηλευτικής Πανεπιστημίου Δυτικής Αττικής

15-18 Μαΐου 2024**ΝΑΞΟΣ**Πολιτιστικό Κέντρο Νάξου -
Σχολή Ουρσουλίνων**2η Ημέρα, Πέμπτη 16 Μαΐου 2024 (9 ICNECs)****E-POSTERS****AA013****ΑΛΦΑΒΗΤΙΣΜΟΣ ΣΤΗΝ ΥΓΕΙΑ ΚΑΙ ΣΥΜΜΟΡΦΩΣΗ ΑΣΘΕΝΩΝ ΜΕ ΧΡΟΝΙΑ ΝΟΣΗΜΑΤΑ****Τζόκα Ελένη¹, Πολυκανδριώτη Μαρία²**¹Φοιτήτρια Νοσηλευτικής Πανεπιστημίου Δυτικής Αττικής²Καθηγήτρια Νοσηλευτικής Πανεπιστημίου Δυτικής Αττικής**AA014****ΗΒΗΦΡΕΝΕΙΑ****Μιχόπουλος Κων/νος-Θεόδωρος¹, Πολυκανδριώτη Μαρία²**¹Φοιτητής Νοσηλευτικής Πανεπιστημίου Δυτικής Αττικής²Καθηγήτρια Νοσηλευτικής Πανεπιστημίου Δυτικής Αττικής**AA015****ΕΠΙΠΤΩΣΕΙΣ ΕΚΦΟΒΙΣΜΟΥ ΣΤΟ ΧΩΡΟ ΕΡΓΑΣΙΑΣ ΤΩΝ ΝΟΣΗΛΕΥΤΩΝ****Χελά Σταυρούλα Μαρία¹, Πολυκανδριώτη Μαρία²**¹Φοιτήτρια Νοσηλευτικής Πανεπιστημίου Δυτικής Αττικής²Καθηγήτρια Νοσηλευτικής Πανεπιστημίου Δυτικής Αττικής**AA016****ΚΟΙΝΩΝΙΟΛΟΓΙΚΗ ΑΝΑΛΥΣΗ-ΣΥΓΚΡΙΤΙΚΗ ΜΕΛΕΤΗ ΥΠΟΓΟΝΙΜΩΝ ΓΥΝΑΙΚΩΝ ΣΕ ΚΥΗΣΗ ΚΑΙ ΥΠΟΓΟΝΙΜΩΝ ΓΥΝΑΙΚΩΝ ΔΙΧΩΣ ΚΥΗΣΗ****Καδδά Κ. Αναστασία**

Ανεξάρτητη Ερευνήτρια, Ιατρική Σχολή ΕΚΠΑ

AA017**ΕΦΗΒΙΚΗ ΚΑΤΑΘΛΙΨΗ: Ο ΡΟΛΟΣ ΤΟΥ ΝΟΣΗΛΕΥΤΗ****Χατζηγιαννάκη Γεωργία, Μπαϊγκίνη Ελένη, Σουλτανίδου Κυριακή**

Φοιτήτριες Νοσηλευτικής του ΔΙΠΑΕ Θεσσαλονίκης

AA018**ΑΥΤΟ-ΑΠΟΤΕΛΕΣΜΑΤΙΚΟΤΗΤΑ ΚΑΙ ΠΟΙΟΤΗΤΑ ΖΩΗΣ ΣΕ ΑΣΘΕΝΕΙΣ ΜΕ ΟΥΡΗΤΗΡΟΣΤΟΜΙΑ****Λαβδανίτη Μαρία¹, Δράκου Ελένη²**¹Καθηγήτρια, Πρόεδρος Τμήματος Νοσηλευτικής, Διεθνές Πανεπιστήμιο της Ελλάδος²Νοσηλεύτρια ΠΕ, Σισμανόγλειο Νοσοκομείο Αττικής



2η Ημέρα, Πέμπτη 16 Μαΐου 2024 (9 ICNECs)

E-POSTERS

AA019

Ο ΡΟΛΟΣ ΤΗΣ ΑΥΤΟΦΡΟΝΤΙΔΑΣ ΣΤΟΝ ΣΑΚΧΑΡΩΔΗ ΔΙΑΒΗΤΗ ΤΥΠΟΥ 2: ΜΙΑ ΣΥΣΤΗΜΑΤΙΚΗ ΑΝΑΣΚΟΠΗΣΗ

Δήμου Κωνσταντίνα¹, Δραγκιώτη Έλενα², Μαντζούκας Στέφανος³, Γκούβα Μαίρη⁴

¹Νοσηλεύτρια ΤΕ, MSc Νοσηλευτικής Φροντίδας Ενηλίκων, PhDc, Τμήμα Νοσηλευτικής Παν/μίου Ιωαννίνων

²Αν. Καθηγήτρια Νοσηλευτικής Επιδημιολογίας, Τμήμα Νοσηλευτικής, Πανεπιστήμιο Ιωαννίνων

³Αν. Καθηγητής Νοσηλευτικής Πράξης βασισμένης στην Ποιοτική Έρευνα και τον Αναστοχασμό, Τμήμα Νοσηλευτικής, Πανεπιστήμιο Ιωαννίνων

⁴Καθηγήτρια Ψυχολογίας Ασθενών, Τμήμα Νοσηλευτικής, Πανεπιστήμιο Ιωαννίνων

AA020

ΝΕΥΡΙΚΗ ΑΝΟΡΕΞΙΑ ΣΕ ΕΦΗΒΟΥΣ

Γεωργούλας Νικόλαος¹, Πολυκανδριώτη Μαρία²

¹Φοιτητής Νοσηλευτικής Πανεπιστημίου Δυτικής Αττικής

²Καθηγήτρια Νοσηλευτικής Πανεπιστημίου Δυτικής Αττικής

11.00-11.30

ΔΙΑΛΕΙΜΜΑ - ΚΑΦΕΣ

11.30-14.30

Προεδρείο:

Αλεφραγκής Δημήτριος, Νοσηλευτής ΠΕ, PGCert, MSc, PhD(c), Μονάδα Εντατικής Θεραπείας, ΕΥΡΩΚΛΙΝΙΚΗ Αθηνών

Καρκούλη Γεωργία, Νοσηλεύτρια, MSc, PhD(c), ΜΕΘ Παιδων, ΠαΓΝ ΑΤΤΙΚΟΝ, Μέλος ΔΕ Τομέων Επείγουσας & Εντατικής Νοσηλευτικής - Παιδιατρικής Νοσηλευτικής ΕΣΝΕ

Καφάζη Αλκμήνα, MSc, PhD, Νοσηλεύτρια Επιτήρησης Λοιμώξεων, ΕΥΡΩΚΛΙΝΙΚΗ Αθηνών

AA021

ΑΝΑΓΚΕΣ ΓΥΝΑΙΚΩΝ ΜΕ ΚΑΡΚΙΝΟ ΤΟΥ ΜΑΣΤΟΥ

Χρονοπούλου Βασιλική¹, Πολυκανδριώτη Μαρία²

¹Φοιτήτρια Νοσηλευτικής Πανεπιστημίου Δυτικής Αττικής

²Καθηγήτρια Νοσηλευτικής Πανεπιστημίου Δυτικής Αττικής

AA022

ΨΥΧΟΣΥΝΑΙΣΘΗΜΑΤΙΚΗ ΚΑΤΑΣΤΑΣΗ ΠΑΙΔΙΩΝ ΚΑΙ ΕΦΗΒΩΝ ΜΕ ΘΩΡΑΚΙΚΟ ΑΛΓΟΣ ΜΗ ΚΑΡΔΙΑΚΗΣ ΑΙΤΙΟΛΟΓΙΑΣ

Χανιάς Αθανάσιος¹, Καψιώχα Βαϊά², Ανδρεοπούλου Κωνσταντίνα³, Κυδωνάκη Καλλιόπη⁴, Πέτσιος Κωνσταντίνος⁵

¹Νοσηλευτής ΓΕ, Msc, PhD(c), Κλινικός Εκπαιδευτής, Ευρωκλινική Παιδων

²Νοσηλεύτρια ΓΕ, Msc, ΤΕΠ Ευρωκλινικής Παιδων

³Νοσηλεύτρια ΓΕ, Msc, PhD(c), «Θριάσιο» Γενικό Νοσοκομείο Ελευσίνας

⁴Επίκουρη Καθηγήτρια, Τμήμα Νοσηλευτικής, Εθνικό και Καποδιστριακό Πανεπιστήμιο Αθηνών

⁵Επίκουρος Καθηγητής, Τμήμα Νοσηλευτικής, Εθνικό και Καποδιστριακό Πανεπιστήμιο Αθηνών

15-18 Μαΐου 2024

ΝΑΞΟΣ | Πολιτιστικό Κέντρο Νάξου -
Σχολή Ουρσουλίνων

2η Ημέρα, Πέμπτη 16 Μαΐου 2024 (9 ICNECs)

E-POSTERS

AA023

ΗΛΕΚΤΡΟΝΙΚΕΣ ΕΦΑΡΜΟΓΕΣ ΚΙΝΗΤΩΝ ΤΗΛΕΦΩΝΩΝ ΓΙΑ ΤΗΝ ΑΥΤΟΔΙΑΧΕΙΡΙΣΗ ΤΟΥ ΣΑΚΧΑΡΩΔΗ ΔΙΑΒΗΤΗ**Τσούπης Νικόλαος¹, Κόρκας Γεώργιος², Χατζή Χριστίνα³**¹Τμήμα Μηχανικών Πληροφορικής και Τηλεπικοινωνιών, Πολυτεχνική Σχολή, Πανεπιστήμιο Δυτικής Μακεδονίας²Τμήμα Ηλεκτρολόγων Μηχανικών και Μηχανικών Υπολογιστών, Πολυτεχνική Σχολή, Πανεπιστήμιο Δυτικής Μακεδονίας³RN, MSc, PhD(c), Τμήμα Νοσηλευτικής, Σχολή Επιστημών Υγείας, Πανεπιστήμιο Ιωαννίνων & 5η TOMY Ιωαννίνων (Αμπελοκήπων), Ιωάννινα, Ελλάδα

AA024

ΣΧΟΛΙΚΟΣ ΝΟΣΗΛΕΥΤΗΣ ΚΑΙ ΔΙΑΧΕΙΡΙΣΗ ΠΑΙΔΙΩΝ ΜΕ ΔΙΑΤΑΡΑΧΗ ΑΥΤΙΣΤΙΚΟΥ ΦΑΣΜΑΤΟΣ ΣΕ ΣΧΟΛΕΙΑ (ΓΕΝΙΚΑ ΚΑΙ ΕΙΔΙΚΑ) ΤΗΣ ΠΡΩΤΟΒΑΘΜΙΑΣ & ΤΗΣ ΔΕΥΤΕΡΟΒΑΘΜΙΑΣ ΕΚΠΑΙΔΕΥΣΗΣ ΤΗΣ ΠΕΡΙΦΕΡΕΙΑΣ ΠΕΛΟΠΟΝΝΗΣΟΥ: ΑΝΑΣΚΟΠΗΣΗ ΑΡΘΡΩΝ (SCORING REVIEW) & ΠΟΙΟΤΙΚΗ ΕΡΕΥΝΑ (ΗΜΙ-ΔΟΜΗΜΕΝΗ ΣΥΝΕΝΤΕΥΞΗ)**Τραγουλιά Παρασκευή¹, Σακελλάρη Ευανθία², Κατσούρη Ιωάννα-Γιαννούλα³, Σιμόπουλος Πολύβιος⁴, Τζιαφέρη Στυλιανή⁵**¹Υποψήφια Διδάκτορας, Πανεπιστήμιο Πελοποννήσου, Τμήμα Νοσηλευτικής, Τρίπολη²Αναπληρώτρια Καθηγήτρια, Πανεπιστήμιο Δυτικής Ελλάδας, Τμήμα Δημόσιας και Κοινωνικής Υγείας, Αθήνα³Επίκουρος Καθηγήτρια, Πανεπιστήμιο Δυτικής Αττικής, Σχολή Επιστημών Υγείας και Πρόνοιας, Τμήμα Εργοθεραπείας, Αθήνα⁴MSc in e-Learning, Εκπαιδευτικός Πληροφορικής, Διευθυντής 1ου Γυμνασίου Σπάρτης, Σπάρτη⁵Αναπληρώτρια Καθηγήτρια, Πανεπιστήμιο Πελοποννήσου, Τμήμα Νοσηλευτικής, Τρίπολη

AA025

Ο ΡΟΛΟΣ ΤΟΥ ΝΟΣΗΛΕΥΤΗ ΣΤΗΝ ΟΜΑΛΗ ΕΚΒΑΣΗ ΤΩΝ ΕΜΒΟΛΙΑΣΜΩΝ**Χατζηγιαννάκη Γεωργία¹, Λαζαράκης Πάυλος**¹Φοιτήτρια Τμήματος Νοσηλευτικής ΔΙΠΑΕ²Φοιτητής Τμήματος Νοσηλευτικής ΔΙΠΑΕ

AA026

Ο ΟΡΓΑΝΩΣΙΑΚΟΣ ΚΥΝΙΣΜΟΣ ΤΩΝ ΚΛΙΝΙΚΩΝ ΝΟΣΗΛΕΥΤΩΝ**Χαλκιαδάκη Μαρίνα¹, Μιχαλούδη Άννα², Γιακουμιδάκης Κωνσταντίνος³**¹Προπτυχιακή Φοιτήτρια, 4ο εξάμηνο, Τμήμα Νοσηλευτικής, Σχολή Επιστημών Υγείας, Ελληνικό Μεσογειακό Πανεπιστήμιο²Προπτυχιακή Φοιτήτρια, 8ο εξάμηνο, Τμήμα Νοσηλευτικής, Σχολή Επιστημών Υγείας, Ελληνικό Μεσογειακό Πανεπιστήμιο³Αναπληρωτής Καθηγητής, Αντιπρόεδρος Τμήματος, Τμήμα Νοσηλευτικής, Σχολή Επιστημών Υγείας, Ελληνικό Μεσογειακό Πανεπιστήμιο



2η Ημέρα, Πέμπτη 16 Μαΐου 2024 (9 ICNECs)

E-POSTERS

AA027

ΦΡΑΓΜΟΙ ΣΤΗ ΜΕΤΑΜΟΣΧΕΥΣΗ ΚΑΡΔΙΑΣ

Μενελάου Ραφαέλα-Ασημίνα¹, Πολυκανδριώτη Μαρία²

¹Φοιτήτρια Νοσηλευτικής Πανεπιστημίου Δυτικής Αττικής

²Καθηγήτρια Νοσηλευτικής Πανεπιστημίου Δυτικής Αττικής

AA028

ΔΙΕΡΕΥΝΗΣΗ ΣΥΧΝΟΤΗΤΑΣ DELIRIUM ΣΕ ΑΣΘΕΝΕΙΣ ΣΤΗΝ ΜΕΘ ΚΑΙ Ο ΡΟΛΟΣ ΤΟΥ ΝΟΣΗΛΕΥΤΗ ΣΤΗ ΔΙΑΧΕΙΡΙΣΗ ΤΟΥ

Παπαστεργίου Κερασίνα¹, Καραντσίρη Μαρία², Λαβδανίτη Μαρία³

¹ΤΕ, Msc, Νοσηλεύτρια ΜΕΘ, ΑΝΘ «Θεαγένειο», Πιστοποιημένη Εκπαιδευτρια Ενηλίκων ΕΟΠΠΕΠ

²Σχολική Νοσηλεύτρια, Θεσσαλονίκη

³Καθηγήτρια, Πρόεδρος Τμήματος Νοσηλευτικής, ΔΙΠΑΕ, Μέλος ΔΣ ΕΣΝΕ

AA029

ΕΝΑΛΛΑΚΤΙΚΗ ΘΕΡΑΠΕΥΤΙΚΗ ΠΡΟΣΕΓΓΙΣΗ ΤΗΣ ΓΝΩΣΙΑΚΗΣ ΣΥΜΠΕΡΙΦΟΡΙΚΗΣ ΘΕΡΑΠΕΙΑΣ ΣΤΗΝ ΚΑΤΑΘΛΙΨΗ

Ιωάννου Αργυρώ¹, Προδρόμου Μαρία², Κακκαβάς Δημήτριος³, Ανδρέα-Αποστολίδου Σταυρούλα⁴

¹Νοσηλευτικός Λειτουργός, Υπηρεσίες Ψυχικής Υγείας Κύπρου, RN, BSc, MSc, PhD©

²Επίκουρη Καθηγήτρια Νοσηλευτικής, Τμήμα Επιστημών Υγείας, Ευρωπαϊκό Πανεπιστήμιο Κύπρου

³MSc, Μεταπτυχιακός Φοιτητής "Εξειδικευμένη Κλινική Νοσηλευτική" Πανεπιστήμιο Δυτικής Αττικής

⁴Καθηγήτρια Νοσηλευτικής, Τμήμα Επιστημών Υγείας, Ευρωπαϊκό Πανεπιστήμιο Κύπρου

AA030

ΣΤΑΔΙΑ ΕΚΠΑΙΔΕΥΣΗΣ ΑΣΘΕΝΩΝ

Σταυρόπουλος Χρήστος¹, Πολυκανδριώτη Μαρία²

¹Προπτυχιακός Φοιτητής Πανεπιστημίου Δυτικής Αττικής

²Καθηγήτρια Νοσηλευτικής Πανεπιστημίου Δυτικής Αττικής

AA031

ΠΡΟΚΛΗΣΕΙΣ ΝΟΣΗΛΕΥΟΜΕΝΩΝ ΑΣΘΕΝΩΝ

Γκιάλη Μαρία¹, Πολυκανδριώτη Μαρία²

¹Φοιτήτρια Νοσηλευτικής Πανεπιστημίου Δυτικής Αττικής

²Καθηγήτρια Νοσηλευτικής Πανεπιστημίου Δυτικής Αττικής

AA032

ΜΕΤΑΓΤΙΣΗ ΑΙΜΑΤΟΣ ΚΑΙ ΠΑΡΑΓΩΓΩΝ- ΚΑΤΕΘΥΝΤΗΡΙΕΣ ΟΔΗΓΙΕΣ

Λιγάρης Νεκτάριος¹, Κόνιαρη Ιωάννα², Θεοδοσίου Αστέριος³, Νούλας Ευάγγελος⁴

¹ΤΕ Νοσηλευτής, Γ.Ν.Ι. "Γ.Χατζηκώστα", Μονάδα Εντατικής Θεραπείας

²ΤΕ Νοσηλεύτρια, Γ.Ν.Ι. "Γ.Χατζηκώστα", Μονάδα Εντατικής Θεραπείας

³ΤΕ Νοσηλευτής MSc, PhD(c), Γ.Ν.Ι. "Γ.Χατζηκώστα", Μονάδα Εντατικής Θεραπείας

⁴ΤΕ Νοσηλευτής MSc(c), Γ.Ν.Ι. "Γ.Χατζηκώστα", Μονάδα Εντατικής Θεραπείας

15-18 Μαΐου 2024**ΝΑΞΟΣ**Πολιτιστικό Κέντρο Νάξου -
Σχολή Ουρσουλίνων**2η Ημέρα, Πέμπτη 16 Μαΐου 2024 (9 ICNECs)****E-POSTERS****AA033****ΠΕΡΙΓΡΑΦΗ ΠΡΟΓΡΑΜΜΑΤΟΣ ΠΑΡΕΜΒΑΣΗΣ ΣΕ ΟΜΑΔΑ ΗΛΙΚΙΩΜΕΝΩΝ ΒΑΣΙΣΜΕΝΟ ΣΤΗ ΣΥΣΤΗΜΙΚΗ ΚΑΤΑΞΙΩΤΙΚΗ ΔΙΕΡΕΥΝΗΣΗ****Μπεντεβή Αναστασία¹, Τσάπαλος Ανδρέας², Ρόχας Χιλ Ανδρέα Πάολα³**¹Κοινωνιολόγος²ΤΕ Νοσηλεύτης, Γ.Ν.Α. «Ο Ευαγγελισμός»³Αναπληρώτρια Καθηγήτρια Τμήματος Νοσηλευτικής, Εργαστήριο Βασικών Επιστημών Υγείας, Πανεπιστήμιο Πελοποννήσου**AA034****ΠΕΚΦΚ: Η ΑΣΦΑΛΗΣ ΕΝΑΛΛΑΚΤΙΚΗ ΛΥΣΗ ΣΤΟΥΣ ΚΕΚΦΚ ΓΙΑ ΜΕΣΟΠΡΟΘΕΣΜΗ ΚΑΙ ΜΑΚΡΟΧΡΟΝΙΑ ΧΡΗΣΗ ΣΤΟΥΣ ΟΓΚΟΛΟΓΙΚΟΥΣ ΑΣΘΕΝΕΙΣ****Ευσταθοπούλου Κυπαρισσία Ευθυμία¹, Παλαζή Χρυσούλα², Φώτος Νικόλαος³**¹Νοσηλεύτρια ΠΕ, MSc, Εκπαιδευτικός Ειδικής Αγωγής, Κομοτηνή²RN, MSc, PhD(c), Τμήμα Νοσηλευτικής, Εθνικών και Καποδιστριακών Πανεπιστήμιο Αθηνών - Προϊσταμένη Αναισθησιολογικού τμήματος ΓΑΝΠ Μεταξά, Πειραιάς³Αναπληρωτής Καθηγητής, Τμήμα Νοσηλευτικής, Εθνικών και Καποδιστριακών Πανεπιστήμιο Αθηνών, Αθήνα**AA035****ΑΠΟΚΑΤΑΣΤΑΣΗ ΔΥΣΦΑΓΙΑΣ ΜΕΤΑ ΑΠΟ ΑΓΓΕΙΑΚΟ ΕΓΚΕΦΑΛΙΚΟ ΕΠΕΙΣΟΔΙΟ****Σιαχούλη Ευανθία**

Νοσηλεύτρια, ΜΕΠΚ- ΚΧ Μονάδα, Πανεπιστημιακό Γενικό Νοσοκομείο Ιωαννίνων, Ειδικευμένη στην Επείγουσα και Εντατική Θεραπεία

AA036**ΜΗ ΦΑΡΜΑΚΕΥΤΙΚΗ ΑΝΤΙΜΕΤΩΠΙΣΗ ΤΟΥ ΠΟΝΟΥ ΣΤΑ ΠΑΙΔΙΑ****Μπαϊγκίνη Ελένη, Χατζηγιαννάκη Γεωργία, Σουλτανίδου Κυριακή**

Φοιτήτριες Νοσηλευτικής, Διεθνές Πανεπιστήμιο Ελλάδος

AA037**Η ΕΠΙΔΡΑΣΗ ΤΗΣ ΜΟΥΣΙΚΟΘΕΡΑΠΕΙΑΣ ΣΕ ΟΓΚΟΛΟΓΙΚΟΥΣ ΑΣΘΕΝΕΙΣ****Λαζαράς Παύλος¹, Χατζηγιαννάκη Γεωργία²**¹Φοιτητής Τμήματος Νοσηλευτικής ΔΙΠΑΕ (Θεσσαλονίκη)²Φοιτήτρια Τμήματος Νοσηλευτικής ΔΙΠΑΕ (Θεσσαλονίκη)



2η Ημέρα, Πέμπτη 16 Μαΐου 2024 (9 ICNECs)

E-POSTERS

AA038

ΔΙΕΡΕΥΝΗΣΗ, ΔΙΑΓΝΩΣΗ ΚΑΙ ΔΙΑΧΕΙΡΙΣΗ ΚΑΚΟΠΟΙΗΜΕΝΩΝ ΓΥΝΑΙΚΩΝ ΠΟΥ ΠΡΟΣΕΡΧΟΝΤΑΙ ΣΕ ΤΜΗΜΑ ΕΠΕΙΓΟΝΤΩΝ ΠΕΡΙΣΤΑΤΙΚΩΝ

Κυριάκη Παναγιώτα¹, Μιχόπουλος Αλέξανδρος², Ηγουμενίδης Μιχάλης³, Καλαφάτη Μαρία⁴, Τζιαφέρη Στυλιανή⁵

¹Υποψήφια Διδάκτωρ, Πανεπιστήμιο Πελοποννήσου, Τρίπολη

²Επίκουρος Καθηγητής, Πανεπιστήμιο Πελοποννήσου, Τρίπολη

³Επίκουρος Καθηγητής, Πανεπιστήμιο Πατρών, Πάτρα.

⁴Ε.Δι.Π, Εθνικό και Καποδιστριακό Πανεπιστήμιο Αθηνών, Αθήνα

⁵Αναπληρώτρια Καθηγήτρια, Πανεπιστήμιο Πελοποννήσου, Τρίπολη

AA039

ΕΞΩΣΩΜΑΤΙΚΗ ΟΞΥΓΟΝΩΣΗ ΜΕ ΜΕΜΒΡΑΝΗ - ΝΟΣΗΛΕΥΤΙΚΗ ΦΡΟΝΤΙΔΑ

Καϊσίδου Παρασκευή, Αλεξοπούλου Μαρίνα, Μπαϊγκίνη Ελένη

Φοιτήτριες Νοσηλευτικής, Διεθνές Πανεπιστήμιο Ελλάδος

AA040

ΑΝΑΠΝΕΥΣΤΙΚΟΣ ΣΥΓΚΥΤΙΑΚΟΣ ΙΟΣ (RSV)

Αγουστίδου Ιωάννα¹, Σφηντσιώτη Δέσποινα², Ουζούνη Αποστολίνα³

¹Προϊσταμένη, Α΄ Π. Ρ. Π. Κλινική, ΜΒΑ, Π. Γ. Ν. Θ. «ΑΧΕΠΑ»

²Αναπληρώτρια Προϊσταμένη, Α΄ Π. Ρ. Π. Κλινική, Π. Γ. Ν. Θ. «ΑΧΕΠΑ»

³Νοσηλεύτρια MSc, PhD ©, Α΄ Π. Ρ. Π. Κλινική, Π. Γ. Ν. Θ. «ΑΧΕΠΑ»

AA041

Ο ΡΟΛΟΣ ΤΟΥ ΝΟΣΗΛΕΥΤΗ ΣΤΗ ΠΑΙΔΙΚΗ ΚΑΚΟΠΟΙΗΣΗ

Αλεξοπούλου Μαρίνα, Χατζηγιαννάκη Γεωργία, Καϊσίδου Παρασκευή

Φοιτήτριες Νοσηλευτικής, Διεθνές Πανεπιστήμιο Ελλάδος

AA042

ΔΙΑΧΕΙΡΙΣΗ ΤΟΥ ΠΕΝΘΟΥΣ ΘΑΝΑΤΟΥ ΑΣΘΕΝΗ ΑΠΟ ΤΟΥΣ ΝΟΣΗΛΕΥΤΕΣ

Σουλτανίδου Κυριακή, Αλεξοπούλου Μαρίνα, Καϊσίδου Παρασκευή

Φοιτήτριες Νοσηλευτικής, Διεθνές Πανεπιστήμιο Ελλάδος

AA043

ΤΟ ΨΗΦΙΑΚΟ ΧΑΣΜΑ ΤΗΣ ΤΡΙΤΗΣ ΗΛΙΚΙΑΣ

Αρσενίου Κωνσταντίνα¹, Νάσης Δημήτριος², Βάγκα Ελισσάβετ³, Βανδώρου Αγγελική⁴

¹Νοσηλεύτρια, ΠΕ Επισκέπτρια Υγείας, MSc, Φοιτήτρια Νοσηλευτικής ΠΑΔΑ, ΓΑΟΝΑ «Ο ΑΓΙΟΣ ΣΑΒΒΑΣ», Αθήνα

²Νοσηλεύτης, ΓΑΟΝΑ «Ο ΑΓΙΟΣ ΣΑΒΒΑΣ», Αθήνα

³Εκπαιδευτικός Δευτεροβάθμιας Εκπαίδευσης ΠΕ87.02 Νοσηλευτικής, MSc, PhD(c)

⁴Νοσηλεύτρια, MSc, ΓΑΟΝΑ «Ο ΑΓΙΟΣ ΣΑΒΒΑΣ», Αθήνα

15-18 Μαΐου 2024

ΝΑΞΟΣ | Πολιτιστικό Κέντρο Νάξου -
Σχολή Ουρσουλίνων

2η Ημέρα, Πέμπτη 16 Μαΐου 2024 (9 ICNECs)

E-POSTERS

AA044

ΜΟΥΣΙΚΟΘΕΡΑΠΕΙΑ ΣΕ ΑΣΘΕΝΕΙΣ ΣΤΙΣ ΜΕΘ**Παπαδημητρίου Αικατερίνη, Ντάτσι Εριόνα**

Φοιτήτριες Τμήματος Νοσηλευτικής, Διεθνές Πανεπιστήμιο Ελλάδος

AA046

ΕΜΠΕΙΡΙΑ ΕΠΙΚΟΙΝΩΝΙΑΣ ΑΣΘΕΝΩΝ - ΕΠΑΓΓΕΛΜΑΤΙΩΝ ΦΡΟΝΤΙΔΑΣ ΚΑΤΑ ΤΗ ΔΙΑΡΚΕΙΑ ΧΗΜΕΙΟΘΕΡΑΠΕΙΑΣ: ΣΥΣΤΗΜΑΤΙΚΗ ΑΝΑΣΚΟΠΗΣΗ**Τζέγκα Όλγα¹, Δούσης Ευάγγελος², Μάργαρη Νικολέτα³, Κορέλη Αλεξάνδρα⁴**¹ Νοσηλεύτρια, Τμήμα επειγόντων περιστατικών, Πανεπιστημιακό Γενικό Νοσοκομείο Αττικών, MSc(c), Πρόγραμμα Μεταπτυχιακών Σπουδών, Διαχείριση Χρόνιων Νοσημάτων, Ειδικευση- Ογκολογική και Ανακουφιστική Φροντίδα, Πανεπιστήμιο Δυτικής Αττικής² Αναπληρωτής Καθηγητής, Τμήμα Νοσηλευτικής, Πανεπιστήμιο Δυτικής Αττικής³ Αναπληρώτρια Καθηγήτρια, Τμήμα Νοσηλευτικής, Πανεπιστήμιο Δυτικής Αττικής⁴ Επίκουρη Καθηγήτρια, Τμήμα Νοσηλευτικής, Πανεπιστήμιο Δυτικής Αττικής

AA047

ΜΕΤΡΑ ΠΡΟΛΗΨΗΣ ΜΕΤΑΔΟΣΗΣ ΛΟΙΜΩΣΗΣ ΑΠΟ CLOSTRIDIUM DIFFICILE**Καφάζη Αλκμένα¹, Στυλιανού Χρίστος², Μπόρου Ιωάννα³**¹ RN, MSc, PhD, Νοσηλεύτρια Επιτήρησης Λοιμώξεων, Ευρωκλινική Αθηνών² RN, MSc, PhD (c), 417 Νοσηλευτικό Ίδρυμα Μετοχικού Ταμείου Στρατού³ RN, Αναπληρώτρια Προϊσταμένη, Ευρωκλινική Αθηνών

AA048

ΟΙ ΑΝΑΓΚΕΣ ΑΝΑΚΟΥΦΙΣΤΙΚΗΣ ΦΡΟΝΤΙΔΑΣ ΗΛΙΚΙΩΜΕΝΩΝ ΠΟΥ ΔΙΑΒΙΟΥΝ ΣΤΗΝ ΚΟΙΝΟΤΗΤΑ ΚΑΙ Η ΣΧΕΣΗ ΤΟΥΣ ΜΕ ΤΗΝ ΕΥΠΑΘΕΙΑ, ΤΗΝ ΚΑΤΑΣΤΑΣΗ ΘΡΕΨΗΣ ΚΑΙ ΤΟΝ ΒΑΘΜΟ ΑΥΤΟΝΟΜΙΑΣ ΤΟΥΣ**Μακράκη Ειρήνη¹, Στρατιδάκη Ειρήνη², Σκανδαλάκη Νεκταρία³**¹ Νοσηλεύτρια ΠΕ, ΡΗΝ/ΚΝ, ΜΗΑ, MSc, PhD©, Στέλεχος Δ/σης Δημόσιας Υγείας 7ης ΥΠΕ, Συντονίστρια Εκπαίδευσης Νοσηλευτικών Ειδικοτήτων «Δημόσιας Υγείας/Κοινωνικής Νοσηλευτικής» & «Γεροντολογικής Νοσηλευτικής» 7ης ΥΠΕ Κρήτης² Νοσηλεύτρια ΤΕ, MSc, PhD©, Ακαδημαϊκή Υπότροφος Τμήματος Νοσηλευτικής ΕΛΜΕΠΑ³ Νοσηλεύτρια ΠΕ, MPH MSc, PhD©, Τομεάρχης Ν.Υ. «Βενιζέλειο-Πανάναιο» Γ.Ν.Ηρακλείου, Κρήτη



2η Ημέρα, Πέμπτη 16 Μαΐου 2024 (9 ICNECs)

E-POSTERS

AA049

ΑΝΤΙΜΕΤΩΠΙΣΗ ΤΗΣ ΕΠΑΓΟΜΕΝΗΣ ΑΠΟ ΧΗΜΕΙΟΘΕΡΑΠΕΙΑ ΝΑΥΤΙΑΣ ΚΑΙ ΕΜΕΤΟΥ ΣΕ ΠΑΙΔΙΑ ΚΑΙ ΕΦΗΒΟΥΣ ΜΕ ΝΕΟΠΛΑΣΙΑ**Μακράκη Ειρήνη¹, Στρατιδάκη Ειρήνη², Παπαγεωργίου Δημήτριος³**

¹ Νοσηλεύτρια ΠΕ, ΡΗΝ/ΚΝ, ΜΗΑ, MSc, PhD©, Στέλεχος Δ/σης Δημόσιας Υγείας 7ης ΥΠΕ, Συντονίστρια Εκπαίδευσης Νοσηλευτικών Ειδικοτήτων «Δημόσιας Υγείας/Κοινωνικής Νοσηλευτικής» & «Γεροντολογικής Νοσηλευτικής» 7ης ΥΠΕ Κρήτης

² Νοσηλεύτρια ΤΕ, MSc, PhD©, Ακαδημαϊκή Υπότροφος Τμήματος Νοσηλευτικής ΕΛΜΕΠΑ

³ Επίκουρος Καθηγητής, Τμήμα Νοσηλευτικής, Πανεπιστήμιο Πελοποννήσου, Προϊστάμενος ODC, ΕΥΡΩΚΛΙΝΙΚΗ Αθηνών, Πρόεδρος Τομέα Νοσηλευτικής Ογκολογίας ΕΣΝΕ

AA050

ΠΡΟΛΗΨΗ ΑΥΤΟΚΤΟΝΙΩΝ ΣΕ ΚΑΤΑΘΛΙΠΤΙΚΟΥΣ ΑΣΘΕΝΕΙΣ**Ηλιάδης Χρήστος¹, Ουζουνάκης Πέτρος², Κουρκούτα Λαμπρινή³**

¹ Νοσηλευτής ΤΕ, MSc, Ιδιωτικό Διαγνωστικό Κέντρο Θεσσαλονίκης

² Νοσηλευτής ΤΕ, MSc, Γενικό Νοσοκομείο Αλεξανδρούπολης

³ Καθηγήτρια Τμήματος Νοσηλευτικής, ΔΙΠΑΕ Θεσσαλονίκης

AA051

ΒΑΣΙΚΟΙ ΣΚΟΠΟΙ ΣΧΟΛΙΚΗΣ ΝΟΣΗΛΕΥΤΙΚΗΣ**Λέρα Μαρία¹, Ηλιάδης Χρήστος², Τσαλογλίδου Αρετή³**

¹ ΤΕ, MSc, Σχολική Νοσηλεύτρια

² Νοσηλευτής ΤΕ, MSc, Ιδιωτικό Διαγνωστικό Κέντρο Θεσσαλονίκης

³ Καθηγήτρια Τμήματος Νοσηλευτικής, ΔΙΠΑΕ Θεσσαλονίκης

AA052

ΑΝΤΙΜΕΤΩΠΙΣΗ ΟΣΤΕΟΠΟΡΩΤΙΚΩΝ ΚΑΤΑΓΜΑΤΩΝ ΣΠΟΝΔΥΛΙΚΗΣ ΣΤΗΛΗΣ ΣΕ ΗΛΙΚΙΩΜΕΝΟΥΣ**Ταχσόγλου Κυριακή¹, Ηλιάδης Χρήστος², Κουκουρίκος Κωνσταντίνος³**

¹ Νοσηλεύτρια ΤΕ, MSc, Γενικό Νοσοκομείο «Γ. Γεννηματάς» Θεσσαλονίκης

² Νοσηλευτής ΤΕ, MSc, Ιδιωτικό Διαγνωστικό Κέντρο Θεσσαλονίκης

³ Καθηγητής Τμήματος Νοσηλευτικής, ΔΙΠΑΕ Θεσσαλονίκης

AA053

ΠΑΙΔΙ ΜΕ ΣΥΝΔΡΟΜΟ DOWN ΚΑΙ ΟΙΚΟΓΕΝΕΙΑ – Ο ΡΟΛΟΣ ΤΟΥ ΝΟΣΗΛΕΥΤΗ**Ηλιάδης Χρήστος¹, Φραντζανά Αικατερίνη², Κουρκούτα Λαμπρινή³**

¹ Νοσηλευτής ΤΕ, MSc, Ιδιωτικό Διαγνωστικό Κέντρο Θεσσαλονίκης

² Νοσηλεύτρια ΤΕ, MSc, Γενικό Νοσοκομείο «Παπανικολάου» Θεσσαλονίκης

³ Καθηγήτρια Τμήματος Νοσηλευτικής, ΔΙΠΑΕ Θεσσαλονίκης

2η Ημέρα, Πέμπτη 16 Μαΐου 2024 (9 ICNECs)**E-POSTERS****AA054****ΔΙΑΧΕΙΡΙΣΗ ΚΑΙ ΠΟΙΟΤΙΚΟΣ ΕΛΕΓΧΟΣ ΕΞΟΠΛΙΣΜΟΥ ΑΠΕΙΚΟΝΙΣΗΣ ΠΥΡΗΝΙΚΗΣ ΙΑΤΡΙΚΗΣ****Ηλιάδης Χρήστος¹, Μπούντας Δημήτριος², Κουρκούτα Λαμπρινή³**¹ Νοσηλεύτης ΤΕ, MSc, Ιδιωτικό Διαγνωστικό Κέντρο Θεσσαλονίκης² Πυρηνικός Ιατρός, Ιδιωτικό Διαγνωστικό Κέντρο Θεσσαλονίκης³ Καθηγήτρια Τμήματος Νοσηλευτικής, ΔΙΠΑΕ Θεσσαλονίκης**AA116****Η ΥΠΟΣΤΗΡΙΞΗ ΤΟΥ ΜΗΤΡΙΚΟΥ ΘΗΛΑΣΜΟΥ ΣΤΙΣ ΑΥΤΙΣΤΙΚΕΣ ΜΗΤΕΡΕΣ ΠΟΛΙΤΙΚΕΣ ΔΙΑΧΕΙΡΙΣΕΙΣ****Σταματοπούλου Ελένη¹, Τσίλιας Δημήτριος², Αντωνάκου Αριάδνη³, Σταματοπούλου Αθανασία⁴**¹ PhD(c), MSc Εθνικής Σχολής Δημόσιας Υγείας, MSc Διοίκηση Μονάδων Υγείας & Κοινωνικής Πρόνοιας Πανεπιστήμιο Δυτικής Αττικής & Ευρωπαϊκό Πανεπιστήμιο Κύπρου, Λειτουργός Δημόσιας Υγείας, Εκπαιδευτικός, RN Γ.Ν.Α. ΚΑΤ, Ακαδημαϊκή Υπότροφος Πανεπιστήμιο Δυτικής Αττικής, Μέλος Ελληνικής Εταιρείας Εσωτερικής Παθολογίας, Member PCRS-UK² Νοσηλεύτης, MSc Κλινική Παιδιατρική & Νοσηλευτική-Ερευνα, Νοσοκομείο Παίδων Αθηνών Π. & Α. Κυριακού, Διατομεακό Τμήμα Παιδιατρικές Κλινικές: Παθολογική, Γναθοχειρουργική, Ωτορινολαρυγγολογική, Οφθαλμολογική³ Προϊσταμένη, MSc Γενικό Νοσοκομείο Νίκαιας «Άγιος Παντελεήμων»⁴ PhD(c) Οικονομολόγος, MSc International Human Recourse Management, MSc Διοίκηση Μονάδων Υγείας & Κοινωνικής Πρόνοιας ΠΑ.Δ.Α. & Ευρωπαϊκό Πανεπιστήμιο Κύπρου, Εκπαιδευτικός, Ακαδημαϊκή Υπότροφος Πανεπιστήμιο Δυτικής Αττικής**AA117****Η ΠΕΡΙΓΕΝΝΗΤΙΚΗ ΨΥΧΙΚΗ ΥΓΕΙΑ ΚΑΙ Η ΥΠΟΣΤΗΡΙΞΗ ΤΩΝ ΑΥΤΙΣΤΙΚΩΝ ΜΗΤΕΡΩΝ****Σταματοπούλου Ελένη¹, Τσίλιας Δημήτριος², Αντωνάκου Αριάδνη³, Σταματοπούλου Αθανασία⁴**¹ PhD(c), MSc Εθνικής Σχολής Δημόσιας Υγείας, MSc Διοίκηση Μονάδων Υγείας & Κοινωνικής Πρόνοιας Πανεπιστήμιο Δυτικής Αττικής & Ευρωπαϊκό Πανεπιστήμιο Κύπρου, Λειτουργός Δημόσιας Υγείας, Εκπαιδευτικός, RN Γ.Ν.Α. ΚΑΤ, Ακαδημαϊκή Υπότροφος Πανεπιστήμιο Δυτικής Αττικής, Μέλος Ελληνικής Εταιρείας Εσωτερικής Παθολογίας, Member PCRS-UK² Νοσηλεύτης, MSc Κλινική Παιδιατρική & Νοσηλευτική-Ερευνα, Νοσοκομείο Παίδων Αθηνών Π. & Α. Κυριακού, Διατομεακό Τμήμα Παιδιατρικές Κλινικές: Παθολογική, Γναθοχειρουργική, Ωτορινολαρυγγολογική, Οφθαλμολογική³ Προϊσταμένη, MSc Γενικό Νοσοκομείο Νίκαιας «Άγιος Παντελεήμων»⁴ PhD(c) Οικονομολόγος, MSc International Human Recourse Management, MSc Διοίκηση Μονάδων Υγείας & Κοινωνικής Πρόνοιας ΠΑ.Δ.Α. & Ευρωπαϊκό Πανεπιστήμιο Κύπρου, Εκπαιδευτικός, Ακαδημαϊκή Υπότροφος Πανεπιστήμιο Δυτικής Αττικής



2η Ημέρα, Πέμπτη 16 Μαΐου 2024 (9 ICNECs)

E-POSTERS

AA118

Η ΨΥΧΟΚΟΙΝΩΝΙΚΗ ΥΠΟΣΤΗΡΙΞΗ ΓΟΝΕΩΝ ΜΗΤΕΡΩΝ ΠΑΙΔΙΩΝ ΜΕ Δ.Α.Φ.

Σταματοπούλου Ελένη¹, Τσίλιας Δημήτριος², Αντωνάκου Αριάδνη³, Σταματοπούλου Αθανασία⁴

¹ PhD(c), MSc Εθνικής Σχολής Δημόσιας Υγείας, MSc Διοίκηση Μονάδων Υγείας & Κοινωνικής Πρόνοιας Πανεπιστήμιο Δυτικής Αττικής & Ευρωπαϊκό Πανεπιστήμιο Κύπρου, Λειτουργός Δημόσιας Υγείας, Εκπαιδευτικός, RN Γ.Ν.Α. ΚΑΤ, Ακαδημαϊκή Υπότροφος Πανεπιστήμιο Δυτικής Αττικής, Μέλος Ελληνικής Εταιρείας Εσωτερικής Παθολογίας, Member PCRS-UK

² Νοσηλεύτρια, MSc Κλινική Παιδιατρική & Νοσηλευτική-Ερευνα, Νοσοκομείο Παιδών Αθηνών Π. & Α. Κυριακού, Διατομεακό Τμήμα Παιδιατρικές Κλινικές: Παθολογική, Γναθοχειρουργική, Ωτορινολαρυγγολογική, Οφθαλμολογική

³ Προϊσταμένη, MSc Γενικό Νοσοκομείο Νίκαιας «Άγιος Παντελεήμων»

⁴ Ph.D.(c) Οικονομολόγος, MSc International Human Recourse Management, MSc Διοίκηση Μονάδων Υγείας & Κοινωνικής Πρόνοιας ΠΑ.Δ.Α. & Ευρωπαϊκό Πανεπιστήμιο Κύπρου, Εκπαιδευτικός, Ακαδημαϊκή Υπότροφος Πανεπιστήμιο Δυτικής Αττικής

AA119

ΑΥΤΙΣΜΟΣ ΚΑΙ ΜΗΤΡΟΤΗΤΑ

Σταματοπούλου Ελένη¹, Τσίλιας Δημήτριος², Αντωνάκου Αριάδνη³, Σταματοπούλου Αθανασία⁴

¹ PhD(c), MSc Εθνικής Σχολής Δημόσιας Υγείας, MSc Διοίκηση Μονάδων Υγείας & Κοινωνικής Πρόνοιας Πανεπιστήμιο Δυτικής Αττικής & Ευρωπαϊκό Πανεπιστήμιο Κύπρου, Λειτουργός Δημόσιας Υγείας, Εκπαιδευτικός, RN Γ.Ν.Α. ΚΑΤ, Ακαδημαϊκή Υπότροφος Πανεπιστήμιο Δυτικής Αττικής, Μέλος Ελληνικής Εταιρείας Εσωτερικής Παθολογίας, Member PCRS-UK

² Νοσηλεύτρια, MSc Κλινική Παιδιατρική & Νοσηλευτική-Ερευνα, Νοσοκομείο Παιδών Αθηνών Π. & Α. Κυριακού, Διατομεακό Τμήμα Παιδιατρικές Κλινικές: Παθολογική, Γναθοχειρουργική, Ωτορινολαρυγγολογική, Οφθαλμολογική

³ Προϊσταμένη, MSc Γενικό Νοσοκομείο Νίκαιας «Άγιος Παντελεήμων»

⁴ Ph.D.(c) Οικονομολόγος, MSc International Human Recourse Management, MSc Διοίκηση Μονάδων Υγείας & Κοινωνικής Πρόνοιας ΠΑ.Δ.Α. & Ευρωπαϊκό Πανεπιστήμιο Κύπρου, Εκπαιδευτικός, Ακαδημαϊκή Υπότροφος Πανεπιστήμιο Δυτικής Αττικής

14.30-15.30

ΜΕΣΗΜΒΡΙΝΗ ΔΙΑΚΟΠΗ

15.30-17.00

Προεδρείο:

Τσεκούρα Δήμητρα, Νοσηλεύτρια, MSc, PhD(c), Συντονίστρια Κινητής Ομάδας Υγείας, Ελληνικός Ερυθρός Σταυρός (Ε.Ε.Σ.), Ταμίας Τομέα Κοινωνικής Νοσηλευτικής/Π.Φ.Υ. ΕΣΣΕ

Τσερώνη Μαρία, Επίκουρη Καθηγήτρια, Τμήμα Νοσηλευτικής, Εθνικό και Καποδιστριακό Πανεπιστήμιο Αθηνών

15-18 Μαΐου 2024**ΝΑΞΟΣ** | Πολιτιστικό Κέντρο Νάξου -
Σχολή Ουρσουλίνων**2η Ημέρα, Πέμπτη 16 Μαΐου 2024 (9 ICNECs)****E-POSTERS****AA055****ΕΠΙΠΤΩΣΕΙΣ ΠΑΧΥΣΑΡΚΙΑΣ ΣΤΑ ΠΑΙΔΙΑ****Σαραλή Κωνσταντίνα, Τερψέλα Νικολέττα**

Φοιτήτριες Τμήματος Νοσηλευτικής, ΔΙΠΑΕ Θεσσαλονίκης

AA056**Ο ΡΟΛΟΣ ΤΟΥ ΝΟΣΗΛΕΥΤΗ ΣΤΗ ΠΑΡΑΚΟΛΟΥΘΗΣΗ ΑΣΘΕΝΗ ΜΕ ΠΕΡΙΤΟΝΑΪΚΗ ΚΑΘΑΡΣΗ ΣΤΑ ΕΞΩΤΕΡΙΚΑ ΙΑΤΡΕΙΑ****Τερψέλα Νικολέττα¹, Σαραλή Κωνσταντίνα¹**

Φοιτήτριες Τμήματος Νοσηλευτικής, ΔΙΠΑΕ Θεσσαλονίκης

AA057**ΔΙΕΠΙΣΤΗΜΟΝΙΚΗ ΣΥΝΕΡΓΑΣΙΑ ΣΕ ΣΧΕΣΗ ΜΕ ΤΗΝ ΠΕΡΙΘΑΛΨΗ ΑΤΟΜΩΝ ΜΕ ΑΝΟΙΑ****Δασκάλου Συμεών Δημήτριος¹, Γεροσίδερης Νικόλαος², Κατσούρη Ιωάννα- Γιαννούλα³**¹ Εργοθεραπευτής, Υποψήφιος Διδάκτορας Τμήματος Εργοθεραπείας, Πανεπιστήμιο Δυτικής Αττικής² Εργοθεραπευτής, Υποψήφιος Διδάκτορας Τμήματος Εργοθεραπείας, Πανεπιστήμιο Δυτικής Αττικής³ Επίκουρη Καθηγήτρια, Τμήματος Εργοθεραπείας, Πανεπιστήμιο Δυτικής Αττικής**AA058****ΙΚΑΝΟΤΗΤΑ ΟΔΗΓΗΣΗΣ ΑΙΜΟΚΑΘΑΙΡΟΜΕΝΩΝ ΑΤΟΜΩΝ****Γεροσίδερης Νικόλαος¹, Ουζούνη Χριστίνα², Κατσούρη Ιωάννα Γιαννούλα³**¹ Εργοθεραπευτής, Υποψήφιος Διδάκτωρ, Τμήμα Εργοθεραπείας, Πανεπιστήμιο Δυτικής Αττικής² Καθηγήτρια, Πρόεδρος Τμήματος Εργοθεραπείας, Πανεπιστήμιο Δυτικής Αττικής³ Επίκουρη Καθηγήτρια, Τμήμα Εργοθεραπείας, Πανεπιστήμιο Δυτικής Αττικής**AA059****Η ΕΡΓΟΘΕΡΑΠΕΥΤΙΚΗ ΠΑΡΕΜΒΑΣΗ ΜΕΣΩ ΑΙΣΘΗΤΗΡΙΑΚΗΣ ΟΛΟΚΛΗΡΩΣΗΣ ΓΙΑ ΠΡΩΡΑ ΒΡΕΦΗ ΣΤΗ ΜΟΝΑΔΑ ΕΝΤΑΤΙΚΗΣ ΝΟΣΗΛΕΙΑΣ ΝΕΟΓΝΩΝ****Δασκάλου Συμεών Δημήτριος¹, Ουζούνη Χριστίνα², Κατσούρη Ιωάννα- Γιαννούλα³**¹ Εργοθεραπευτής, Υποψήφιος Διδάκτορας Τμήματος Εργοθεραπείας, Πανεπιστήμιο Δυτικής Αττικής² Καθηγήτρια, Πρόεδρος Τμήματος Εργοθεραπείας, Πανεπιστήμιο Δυτικής Αττικής³ Επίκουρη Καθηγήτρια Τμήματος Εργοθεραπείας, Πανεπιστήμιο Δυτικής Αττικής**AA060****ΡΟΜΠΟΤΙΚΗ ΤΕΧΝΟΛΟΓΙΑ ΣΤΗΝ ΚΑΡΔΙΑΓΓΕΙΑΚΗ ΧΕΙΡΟΥΡΓΙΚΗ****Αγουστή Σωτήρης¹, Μασούρας Πανίκος¹, Τσίτση Θεολογία², Έλληνα Ιωάννα³**¹ Επίκουρος Καθηγητής, Τεχνολογικό Πανεπιστήμιο Κύπρου, Τμήμα Νοσηλευτικής, Σχολή Επιστημών Υγείας² Λέκτορας, Τεχνολογικό Πανεπιστήμιο Κύπρου, Τμήμα Νοσηλευτικής, Σχολή Επιστημών Υγείας³ Ειδικό Εκπαιδευτικό Προσωπικό (υποψήφια Διδάκτωρ), Τεχνολογικό Πανεπιστήμιο Κύπρου, Τμήμα Νοσηλευτικής, Σχολή Επιστημών Υγείας



2η Ημέρα, Πέμπτη 16 Μαΐου 2024 (9 ICNECs)

E-POSTERS

AA061

ΙΛΑΡΑ – ΑΙΠΙΑ

Τζαμπάζη Χριστίνα¹, Καταή Ελένη², Χαλτούπη Ευαγγελία³¹ Νοσηλεύτρια, Κέντρο Υγείας Αλεξανδρούπολης (Τοπικό Ιατρείο Διδυμοτείχου)² Νοσηλεύτρια, κάτοχος παθολογικής νοσηλευτικής ειδικότητας, ΜΕΘ-ΜΕΘ covid-19, Γενικό Νοσοκομείο Λαμίας³ Προϊσταμένη ΜΕΘ- ΜΕΘ covid-19, Γενικό Νοσοκομείο Λαμίας.

AA062

ΟΣΦΡΗΤΙΚΟ ΝΕΥΡΟΒΛΑΣΤΩΜΑ – ΣΥΜΠΤΩΜΑΤΑ

Τζαμπάζη Χριστίνα¹, Καταή Ελένη², Χαλτούπη Ευαγγελία³¹ Νοσηλεύτρια, Κέντρο Υγείας Αλεξανδρούπολης (Τοπικό Ιατρείο Διδυμοτείχου)² Νοσηλεύτρια, κάτοχος παθολογικής νοσηλευτικής ειδικότητας, ΜΕΘ-ΜΕΘ covid-19, Γενικό Νοσοκομείο Λαμίας³ Προϊσταμένη ΜΕΘ- ΜΕΘ covid-19, Γενικό Νοσοκομείο Λαμίας

AA063

ΒΡΟΥΧΟΣΜΟΣ-ΣΥΜΠΤΩΜΑΤΑ

Τζαμπάζη Χριστίνα¹, Καταή Ελένη², Χαλτούπη Ευαγγελία³¹ Νοσηλεύτρια, Κέντρο Υγείας Αλεξανδρούπολης (Τοπικό Ιατρείο Διδυμοτείχου)² Νοσηλεύτρια, κάτοχος παθολογικής νοσηλευτικής ειδικότητας, ΜΕΘ-ΜΕΘ covid-19, Γενικό Νοσοκομείο Λαμίας³ Προϊσταμένη ΜΕΘ- ΜΕΘ covid-19, Γενικό Νοσοκομείο Λαμίας

AA064

ΠΡΟΛΗΨΗ ΝΟΣΟΚΟΜΕΙΑΚΩΝ ΠΝΕΥΜΟΝΙΩΝ ΕΦΑΡΜΟΖΟΝΤΑΣ ΠΡΩΤΟΚΟΛΛΟ ΣΤΟΜΑΤΙΚΗΣ ΥΓΙΕΙΝΗΣ: ΜΙΑ ΑΠΑΡΑΙΤΗΤΗ ΚΑΘΗΜΕΡΙΝΗ ΠΡΑΚΤΙΚΗ;

Τσιφούτη Ασημίνα¹, Τσάρα Ηρώ²¹ TE Νοσηλεύτρια MSc, Προϊσταμένη Πνευμονολογικής Κλινικής, Γ.Ν. Παπαγεωργίου, Θεσσαλονίκη² TE Νοσηλεύτρια MSc, Αντικαθιστώσα Προϊσταμένη Πνευμονολογικής Κλινικής, Γ.Ν. Παπαγεωργίου, Θεσσαλονίκη

AA065

ΠΑΙΔΙΑ ΣΤΙΣ ΜΑΖΙΚΕΣ ΚΑΤΑΣΤΡΟΦΕΣ

Τσιλιγιάννη Αγγελική¹, Μόσιου Αγορίτσα²¹ Νοσηλεύτρια MSc PhD(c), Νεογνολογική Κλινική Π.Γ.Ν. Λάρισας² Νοσηλεύτρια MSc ΤΕΠ, Π.Γ.Ν. Λάρισας

15-18 Μαΐου 2024

ΝΑΞΟΣ

Πολιτιστικό Κέντρο Νάξου -
Σχολή Ουρσουλίνων

2η Ημέρα, Πέμπτη 16 Μαΐου 2024 (9 ICNECs)

E-POSTERS

AA066

Η ΧΟΡΗΓΗΣΗ ΦΑΡΜΑΚΩΝ ΣΤΗ ΜΟΝΑΔΑ ΕΝΤΑΤΙΚΗΣ ΝΟΣΗΛΕΙΑΣ ΝΕΟΓΝΩΝ**Τσιλιγιάννη Αγγελική¹, Μόσιου Αγορίτσα², Κασιδούλη Αρετή³**¹ Νοσηλεύτρια MSc PhD(c), Νεογνολογική Κλινική Π.Γ.Ν. Λάρισας² Νοσηλεύτρια MSc ΤΕΠ, Π.Γ.Ν. Λάρισας³ Νοσηλεύτρια MSc PhD, Νεογνολογική Κλινική Π.Γ.Ν. Λάρισας

AA067

ΑΞΙΟΛΟΓΩΝΤΑΣ ΤΟ ΣΥΣΤΗΜΑ ΥΓΕΙΑΣ ΜΕΣΑ ΑΠΟ ΤΑ ΜΑΤΙΑ ΤΩΝ ΑΣΘΕΝΩΝ. ΤΟ ΠΑΡΑΔΕΙΓΜΑ ΤΩΝ ΑΣΘΕΝΩΝ ΜΕ ΟΣΤΕΟΑΡΘΡΙΤΙΔΑ ΤΟΥ ΙΣΧΙΟΥ ΣΤΗΝ ΚΕΝΤΡΙΚΗ ΕΛΛΑΔΑ**Τσιλιγιάννη Αγγελική¹, Μόσιου Αγορίτσα², Χαντές Μιχάλης³, Μαλίζος Κωνσταντίνος³, Βαριτυμίδης Σωκράτης³**¹ Νοσηλεύτρια MSc PhD(c), Ορθοπαιδική Κλινική Π.Γ.Ν. Λάρισας² Νοσηλεύτρια MSc ΤΕΠ, Π.Γ.Ν. Λάρισας³ Καθηγητής Ορθοπαιδικής, Ορθοπαιδική Κλινική Π.Γ.Ν. Λάρισας

AA068

Η ΙΚΑΝΟΠΟΙΗΣΗ ΤΩΝ ΑΣΘΕΝΩΝ, ΠΟΥ ΥΠΟΒΑΛΛΟΝΤΑΙ ΣΕ ΑΡΘΡΟΠΛΑΣΤΙΚΗ ΙΣΧΙΟΥ, ΑΠΟ ΤΗ ΝΟΣΗΛΕΥΤΙΚΗ ΦΡΟΝΤΙΔΑ**Τσιλιγιάννη Αγγελική¹, Μόσιου Αγορίτσα², Χαντές Μιχάλης³, Μαλίζος Κωνσταντίνος³, Βαριτυμίδης Σωκράτης³**¹ Νοσηλεύτρια MSc PhD(c), Ορθοπαιδική Κλινική Π.Γ.Ν. Λάρισας² Νοσηλεύτρια MSc ΤΕΠ, Π.Γ.Ν. Λάρισας³ Καθηγητής Ορθοπαιδικής, Ορθοπαιδική Κλινική Π.Γ.Ν. Λάρισας

AA069

ΤΟ ΣΤΟΙΧΕΙΟ ΤΟΥ ΧΡΟΝΟΥ ΚΑΙ Η ΕΠΙΔΡΑΣΗ ΤΟΥ ΣΤΗΝ ΕΜΠΕΙΡΙΑ ΤΩΝ ΑΣΘΕΝΩΝ. ΤΟ ΠΑΡΑΔΕΙΓΜΑ ΤΗΣ ΟΣΤΕΟΑΡΘΡΙΤΙΔΑΣ ΤΟΥ ΙΣΧΙΟΥ ΣΤΗΝ ΚΕΝΤΡΙΚΗ ΕΛΛΑΔΑ**Τσιλιγιάννη Αγγελική¹, Μόσιου Αγορίτσα², Βαριτυμίδης Σωκράτης³, Χαντές Μιχάλης³, Μαλίζος Κωνσταντίνος³**¹ Νοσηλεύτρια MSc PhD(c), Ορθοπαιδική Κλινική Π.Γ.Ν. Λάρισας² Νοσηλεύτρια MSc ΤΕΠ, Π.Γ.Ν. Λάρισας³ Καθηγητής Ορθοπαιδικής, Ορθοπαιδική Κλινική Π.Γ.Ν. Λάρισας

AA070

ΟΞΕΙΑ ΠΕΡΙΚΑΡΔΙΤΙΔΑ ΣΤΗ ΜΕΤΑ COVID-19 ΕΠΟΧΗ**Κοκμοπού Ευθυμία¹, Στάμου Αγγελική², Βελίγκου Βασιλική³, Γαλάτου Νίκη⁴**¹ Νοσηλεύτρια, MSc, Γενικό Νοσοκομείο Άμφισσας² Λέκτορας, Τμήμα Νοσηλευτικής, Πανεπιστήμιο Δυτικής Αττικής³ Νοσηλεύτρια, Γενικό Νοσοκομείο Άμφισσας⁴ Νοσηλεύτρια, Διευθύντρια Νοσηλευτικής Υπηρεσίας, MSc, Γενικό Νοσοκομείο Άμφισσας



3η Ημέρα, Παρασκευή 17 Μαΐου 2024 (9 ICNECs)

ΑΜΦΙΘΕΑΤΡΟ

08.30–09.30

ΕΛΕΥΘΕΡΕΣ ΑΝΑΚΟΙΝΩΣΕΙΣ Νοσηλευτική Ψυχικής Υγείας

Προεδρείο:

Δούκη Σταματίνα, Νοσηλεύτρια Ψυχικής Υγείας, MSc, MHASc, PhD(c) Ιατρικής Σχολής Εθνικού και Καποδιστριακού Πανεπιστημίου Αθηνών, Ακαδημαϊκή Υπότροφος Πανεπιστημίου Δυτικής Αττικής, Προϊσταμένη, ΓΝΑ «Ο Ευαγγελισμός», Συντονίστρια Ομάδων Ψυχοεκπαίδευσης Συστημικής Προσέγγισης, Ταμίας Τομέων Διοίκησης Ν.Υ. & Ψυχικής Υγείας ΕΣΝΕ

Κουκουρίκος Κωνσταντίνος, Λέκτορας Εφαρμογών, Τμήμα Νοσηλευτικής, Διεθνές Πανεπιστήμιο της Ελλάδος

ΕΑ064

ΠΡΩΘΗΣΗ ΤΗΣ ΟΛΙΣΤΙΚΗΣ ΦΡΟΝΤΙΔΑΣ ΣΕ ΑΣΘΕΝΕΙΣ ΜΕ ΣΧΙΖΟΦΡΕΝΕΙΑ ΣΤΗ ΝΟΣΗΛΕΥΤΙΚΗ ΨΥΧΙΚΗΣ ΥΓΕΙΑΣ

Μπάστας Νικόλαος Στέφανος¹, Κοκκίνης Ευάγγελος¹, Λιανού Αικατερίνη²

¹Προπτυχιακός Φοιτητής, Τμήμα Νοσηλευτικής, Πανεπιστήμιο Ιωαννίνων

²Έντεταλμένη Διδάσκουσα, Τμήμα Νοσηλευτικής, Πανεπιστήμιο Ιωαννίνων

ΕΑ065

Ο ΑΝΤΙΚΤΥΠΟΣ ΤΗΣ ΚΑΤΑΧΡΗΣΗΣ ΟΥΣΙΩΝ ΣΤΗ ΝΕΥΡΟΛΟΓΙΚΗ ΚΑΙ ΨΥΧΙΚΗ ΥΓΕΙΑ: ΝΟΣΗΛΕΥΤΙΚΕΣ ΠΑΡΕΜΒΑΣΕΙΣ

Κοκκίνης Ευάγγελος¹, Μπάστας Νικόλαος Στέφανος¹, Λιανού Αικατερίνη²

¹Προπτυχιακός Φοιτητής, Τμήμα Νοσηλευτικής, Πανεπιστήμιο Ιωαννίνων

²Έντεταλμένη Διδάσκουσα, Τμήμα Νοσηλευτικής, Πανεπιστήμιο Ιωαννίνων

ΕΑ124

Η ΑΥΤΟΨΗΛΑΦΗΣΗ ΜΑΣΤΟΥ ΑΠΟΤΕΛΕΙ ΕΝΑ ΠΑΡΑΓΟΝΤΑ ΑΓΧΟΥΣ ΓΙΑ ΤΙΣ ΓΥΝΑΙΚΕΣ;

Τσίντσιου Δήμητρα¹, Κουράκος Μιχαήλ², Λαβδανίτη Μαρία¹, Καυκιά Θεοδώρα¹

¹Υποψήφια Διδάκτωρ, Τμήμα Νοσηλευτικής, Διεθνές Πανεπιστήμιο της Ελλάδος

²Επίκουρος Καθηγητής, Τμήμα Νοσηλευτικής, Πανεπιστήμιο Ιωαννίνων

³Καθηγήτρια, Τμήμα Νοσηλευτικής, Διεθνές Πανεπιστήμιο της Ελλάδος

⁴Αναπληρώτρια Καθηγήτρια, Τμήμα Νοσηλευτικής, Διεθνές Πανεπιστήμιο της Ελλάδος

ΕΑ129

ΓΕΝΕΤΙΚΗ ΚΑΙ ΨΥΧΙΚΗ ΝΟΣΟΣ. ΠΟΣΟ ΕΧΟΥΜΕ ΠΡΟΟΔΕΥΣΕΙ;

Ζαργκλής Ευστράτιος¹, Σκαλιώτου Άννα², Ζεγγίνη Ελένη³

¹MSc, Προϊστάμενος Νοσηλευτής Ψυχικής Υγείας, Εκπαιδευτής Ενηλίκων, Ψ.Ν.Α. Δρομοκαϊτείο, Χαϊδάρι

²Καθηγήτρια Σ.Α.Ε.Κ. Γεμέλιος Σχολή, Ψ.Ν.Α. Δρομοκαϊτείο, Χαϊδάρι

³PhD, Νοσηλεύτρια Ψυχικής Υγείας, Εκπαιδευτρια Ενηλίκων, Ψ.Ν.Α. Δρομοκαϊτείο, Χαϊδάρι

15-18 Μαΐου 2024**ΝΑΞΟΣ** | Πολιτιστικό Κέντρο Νάξου -
Σχολή Ουρσουλίνων**3η Ημέρα, Παρασκευή 17 Μαΐου 2024 (9 ICNECs)****ΑΜΦΙΘΕΑΤΡΟ****ΕΑ130****ΟΙ ΨΥΧΙΚΕΣ ΔΙΑΤΑΡΑΧΕΣ ΤΟΥ ΣΥΝΔΡΟΜΟΥ ΜΟΝΑΔΑΣ ΕΝΤΑΤΙΚΗΣ ΘΕΡΑΠΕΙΑΣ*****Ζαργκλής Ευστράτιος¹, Χάμος Ιάκωβος², Ζεγγίνη Ελένη³****¹ MSc, Προϊστάμενος Νοσηλευτής Ψυχικής Υγείας, Εκπαιδευτής Ενηλίκων, Ψ.Ν.Α. Δρομοκαΐτειο, Χαϊδάρι**² MSc, Διευθυντής Σ.Α.Ε.Κ. Γεμέλιος Σχολή, Ψ.Ν.Α. Δρομοκαΐτειο, Χαϊδάρι**³ PhD, Νοσηλεύτρια Ψυχικής Υγείας, Εκπαιδευτρια Ενηλίκων, Ψ.Ν.Α. Δρομοκαΐτειο, Χαϊδάρι***ΕΑ131****ΓΝΩΣΕΙΣ, ΕΠΑΡΚΕΙΑ ΚΑΙ ΕΚΠΑΙΔΕΥΤΙΚΕΣ ΑΝΑΓΚΕΣ ΙΑΤΡΟΝΟΣΗΛΕΥΤΙΚΟΥ ΠΡΟΣΩΠΙΚΟΥ ΨΥΧΙΚΗΣ ΥΓΕΙΑΣ ΓΙΑ ΤΗΝ ΑΝΑΚΟΥΦΙΣΤΙΚΗ ΦΡΟΝΤΙΔΑ ΣΕ ΑΤΟΜΑ ΤΡΙΤΗΣ ΗΛΙΚΙΑΣ ΜΕ ΑΝΟΙΑ*****Ζαργκλής Ευστράτιος¹, Παρασκευοπούλου Αφροδίτη², Μαργαρίτη Μαρία – Εμμανουέλα², Ζεϊνή Ελένη², Λαζάρου Μαρία², Σίσκας Ιωσήφ³, Ζεγγίνη Ελένη⁴****¹ MSc, Προϊστάμενος Νοσηλευτής Ψυχικής Υγείας, Εκπαιδευτής Ενηλίκων, Ψ.Ν.Α. Δρομοκαΐτειο, Χαϊδάρι**² Καταρτιζόμενη Σ.Α.Ε.Κ., Γεμέλιος Σχολή, Ψ.Ν.Α. Δρομοκαΐτειο, Χαϊδάρι**³ MSc, Τομεάρχης Νοσηλευτής Ψυχικής Υγείας, Ψ.Ν.Α. Δρομοκαΐτειο, Χαϊδάρι**⁴ PhD, Νοσηλεύτρια Ψυχικής Υγείας, Εκπαιδευτρια Ενηλίκων, Ψ.Ν.Α. Δρομοκαΐτειο, Χαϊδάρι***09.30-10.00****ΔΙΑΛΕΞΗ 3****ΕΡΕΥΝΗΤΙΚΟ ΠΡΟΓΡΑΜΜΑ ΕΘΥΑΝΟΥ, ΚΟΙΝΩΝΙΚΗ ΚΑΙ ΕΠΑΓΓΕΛΜΑΤΙΚΗ ΑΝΑΓΝΩΡΙΣΗ ΝΟΣΗΛΕΥΤΩΝ****Προεδρείο:*****Κυρίτση-Κουκουλάρη Ελένη*, Ομότιμος Καθηγήτρια, Τμήμα Νοσηλευτικής, Πανεπιστήμιο Δυτικής Αττικής, Πρόεδρος ΕΣΝΕ*****Παπαγεωργίου Δημήτριος*, Επίκουρος Καθηγητής, Εργαστήριο Νοσηλευτικής Έρευνας και Φροντίδας, Τμήμα Νοσηλευτικής, Πανεπιστήμιο Πελοποννήσου, Προϊστάμενος ODC, ΕΥΡΩΚΛΙΝΙΚΗ Αθηνών, Πρόεδρος Τομέα Νοσηλευτικής Ογκολογίας ΕΣΝΕ, Β' Αντιπρόεδρος ΕΣΝΕ****Ομιλήτρια:*****Τζιαφέρη Στυλιανή*, Αναπληρώτρια Καθηγήτρια, Τμήμα Νοσηλευτικής, Πανεπιστήμιο Πελοποννήσου, Αντιπρόεδρος Τομέα Κοινωνικής Νοσηλευτικής/ Π.Φ.Υ. ΕΣΝΕ**



3η Ημέρα, Παρασκευή 17 Μαΐου 2024 (9 ICNECs)

ΑΜΦΙΘΕΑΤΡΟ

10.00-10.30

ΔΙΑΛΕΞΗ 5

Η ΣΧΕΣΗ ΤΗΣ ΑΣΦΑΛΟΥΣ ΝΟΣΗΛΕΥΤΙΚΗΣ ΣΤΕΛΕΧΩΣΗΣ ΜΕ ΤΗΝ ΠΟΙΟΤΗΤΑ, ΤΗΝ ΑΣΦΑΛΕΙΑ ΚΑΙ ΤΟ ΚΟΣΤΟΣ ΤΗΣ ΦΡΟΝΤΙΔΑΣ ΥΓΕΙΑΣ

Προεδρείο:

Κωνσταντίνιδης Θεοχάρης, Αναπληρωτής Καθηγητής, Τμήμα Νοσηλευτικής, Ελληνικό Μεσογειακό Πανεπιστήμιο, Μέλος ΔΣ ΕΣΝΕ, Αντιπρόεδρος Τομέα Νοσηλευτικής Ογκολογίας ΕΣΝΕ, Σύμβουλος ΠΤ ΕΣΝΕ Κρήτης

Ομιλήτρια:

Σπινθούρη Μαρία, Νοσηλεύτρια ΠΕ, ΜΗΜ, PhD, Διευθύντρια Νοσηλευτικής Υπηρεσίας ΓΝΗ «ΒΕΝΙΖΕΛΕΙΟ-ΠΑΝΑΝΕΙΟ», Μέλος ΔΣ ΕΣΝΕ, Σύμβουλος ΠΤ ΕΣΝΕ Κρήτης

10.30-11.00

ΔΙΑΛΕΞΗ 7

ΠΡΑΣΙΝΕΣ ΜΟΝΑΔΕΣ ΕΝΤΑΤΙΚΗΣ ΘΕΡΑΠΕΙΑΣ ΥΙΟΘΕΤΩΝΤΑΣ ΑΡΧΕΣ ΤΗΣ ΚΥΚΛΙΚΗΣ ΟΙΚΟΝΟΜΙΑΣ

Προεδρείο:

Πέτσιος Κωνσταντίνος, Επίκουρος Καθηγητής Παιδιατρικής, Τμήμα Νοσηλευτικής, Εθνικό και Καποδιστριακό Πανεπιστήμιο Αθηνών, Γενικός Γραμματέας ΕΣΝΕ, Σύμβουλος Τομέων Επείγουσας-Εντατικής Νοσηλευτικής & Παιδιατρικής Νοσηλευτικής ΕΣΝΕ

Ομιλητής:

Ζωγραφάκης-Σφακιανάκης Μιχαήλ, Επίκουρος Καθηγητής, Τμήμα Νοσηλευτικής, Ελληνικό Μεσογειακό Πανεπιστήμιο, Διευθυντής ΠΜΣ «Προηγμένη Κλινική Πρακτική στις Επιστήμες Υγείας», Αντιπρόεδρος Τομέα Επείγουσας & Εντατικής Νοσηλευτικής ΕΣΝΕ

11.00-11.30

ΔΙΑΛΕΙΜΜΑ - ΚΑΦΕΣ

11.30-13.00

ΣΤΡΟΓΓΥΛΟ ΤΡΑΠΕΖΙ 24

ΚΛΙΜΑΤΙΚΗ ΑΛΛΑΓΗ ΚΑΙ ΗΛΙΚΙΩΜΕΝΟΙ

Προεδρείο:

Σουρτζή Παναγιώτα, Καθηγήτρια, Τμήμα Νοσηλευτικής, Εθνικό και Καποδιστριακό Πανεπιστήμιο Αθηνών

Βελονάκη Βενετία-Σοφία, Νοσηλεύτρια, Νομικός, Αναπληρώτρια Καθηγήτρια, Τμήμα Νοσηλευτικής, Εθνικό και Καποδιστριακό Πανεπιστήμιο Αθηνών, Γραμματέας Τομέα Διοίκησης Ν.Υ. ΕΣΝΕ

Πέτσιος Κωνσταντίνος, Επίκουρος Καθηγητής Παιδιατρικής, Τμήμα Νοσηλευτικής, Εθνικό και Καποδιστριακό Πανεπιστήμιο Αθηνών, Γενικός Γραμματέας ΕΣΝΕ, Σύμβουλος Τομέων Επείγουσας-Εντατικής Νοσηλευτικής & Παιδιατρικής Νοσηλευτικής ΕΣΝΕ

15-18 Μαΐου 2024**ΝΑΞΟΣ** | Πολιτιστικό Κέντρο Νάξου -
Σχολή Ουρσουλίνων**3η Ημέρα, Παρασκευή 17 Μαΐου 2024 (9 ICNECs)****ΑΜΦΙΘΕΑΤΡΟ****Εισηγήσεις/ Εισηγητές:**

- **«Η ανάγκη προετοιμασίας των υπηρεσιών υγείας και των επαγγελματιών υγείας για την υποστήριξη των ηλικιωμένων στην κλιματική αλλαγή»**
Σουρτζή Παναγιώτα, Καθηγήτρια, Τμήμα Νοσηλευτικής, Εθνικό και Καποδιστριακό Πανεπιστήμιο Αθηνών
Βελονάκη Βενετία-Σοφία, Νοσηλεύτρια, Νομικός, Αναπληρώτρια Καθηγήτρια, Τμήμα Νοσηλευτικής, Εθνικό και Καποδιστριακό Πανεπιστήμιο Αθηνών, Γραμματέας Τομέα Διοίκησης Ν.Υ. ΕΣΝΕ
- **«Αντιλήψεις των επαγγελματιών υγείας αναφορικά με τις επιπτώσεις της κλιματικής αλλαγής στους ηλικιωμένους»**
Πέτσιος Κωνσταντίνος, Επίκουρος Καθηγητής Παιδιατρικής, Τμήμα Νοσηλευτικής, Εθνικό και Καποδιστριακό Πανεπιστήμιο Αθηνών, Γενικός Γραμματέας ΕΣΝΕ, Σύμβουλος Τομέων Επείγουσας-Εντατικής Νοσηλευτικής & Παιδιατρικής Νοσηλευτικής ΕΣΝΕ
- **«Αντιλήψεις των ηλικιωμένων για την επίδραση της κλιματικής αλλαγής στην υγεία και την ευεξία τους»**
Ροδίτη Ελένη, Νοσηλεύτρια ΠΕ, ΜΔΕ, Ακαδημαϊκή Υπότροφος, Υποψήφια Διδάκτωρ
- **«Η ετοιμότητα των ηλικιωμένων σε περίπτωση φυσικής καταστροφής εξαιτίας της κλιματικής αλλαγής»**
Πανά Αναστασία, Δρ Νοσηλεύτρια, Μεταδιδακτορική Ερευνήτρια

13.00-14.30**ΣΤΡΟΓΓΥΛΟ ΤΡΑΠΕΖΙ 27**
ΜΟΝΤΕΛΟ ΔΕΞΙΟΤΗΤΩΝ ΣΤΗ ΝΟΣΗΛΕΥΤΙΚΗ**Προεδρείο:**

Παναγιώτου Ασπασία, Επίκουρη Καθηγήτρια, Εργαστήριο Ολοκληρωμένης Φροντίδας Υγείας, Τμήμα Νοσηλευτικής, Πανεπιστήμιο Πελοποννήσου, Αντιπρόεδρος Τομέα Διοίκησης Ν.Υ. ΕΣΝΕ
Βελονάκη Βενετία-Σοφία, Νοσηλεύτρια, Νομικός, Αναπληρώτρια Καθηγήτρια, Τμήμα Νοσηλευτικής, Εθνικό και Καποδιστριακό Πανεπιστήμιο Αθηνών, Γραμματέας Τομέα Διοίκησης Ν.Υ. ΕΣΝΕ

Εισηγήσεις/ Εισηγητές:

- **«Οι κλινικές δεξιότητες του σύγχρονου νοσηλευτή υπό το πρίσμα της διασφάλισης ποιότητας»**
Μακρυγιαννάκη Κλειώ, Νοσηλεύτρια, MSc, Υπεύθυνη Γραφείου Ποιότητας, ΓΝΑ «ΑΛΕΞΑΝΔΡΑ», Μέλος Διοικούσας Επιτροπής Τομέα Διοίκησης Ν.Υ. ΕΣΝΕ
- **«Επικοινωνια και διαπροσωπικές δεξιότητες»**
Δούκη Σταματίνα, Νοσηλεύτρια Ψυχικής Υγείας, MSc, MHASc, PhD(c) Ιατρικής Σχολής Εθνικού και Καποδιστριακού Πανεπιστημίου Αθηνών, Ακαδημαϊκή Υπότροφος Πανεπιστημίου Δυτικής Αττικής, Προϊσταμένη, ΓΝΑ «Ο Ευαγγελισμός», Συντονίστρια Ομάδων Ψυχοεκπαίδευσης Συστημικής Προσέγγισης, Ταμίας Τομέων Διοίκησης Ν.Υ. & Ψυχικής Υγείας ΕΣΝΕ



3η Ημέρα, Παρασκευή 17 Μαΐου 2024 (9 ICNECs)

ΑΜΦΙΘΕΑΤΡΟ

- **«Τεχνολογική Επάρκεια: Μία θεμελιώδης ικανότητα του σύγχρονου νοσηλευτή»**

Χανδρινού Αγγελική, Πλοίαρχος (ΥΝ) ΠΝ, MSc, PhD, Τμηματάρχης Πληροφορικής, NNA, Μέλος Διοικούσας Επιτροπής Τομέα Διοίκησης Ν.Υ. ΕΣΝΕ

- **«Επαγγελματικές δεξιότητες: Υποχρέωση δια βίου εκπαίδευσης και κατάλληλης νοσηλευτικής πρακτικής»**

Βελονάκη Βενετία-Σοφία, Νοσηλεύτρια, Νομικός, Αναπληρώτρια Καθηγήτρια, Τμήμα Νοσηλευτικής, Εθνικό και Καποδιστριακό Πανεπιστήμιο Αθηνών, Γραμματέας Τομέα Διοίκησης Ν.Υ. ΕΣΝΕ

- **«Δεξιότητες διαχείρισης των στερεοτύπων στο νοσοκομειακό περιβάλλον»**

Γαϊτάνου Κωνσταντίνα, Αρχιπλοίαρχος (ΥΝ) ΠΝ, MSc, MPMH, PhD, Συντονίστρια ΜΙΥΑ/ΝΝΑ, Διευθύντρια Νοσηλευτικής Υπηρεσίας NNA, Πιστοποιημένη Επιθεωρήτρια ISO 9001:2015, Συντονίστρια Ομάδων Balint, Μέλος Διοικούσας Επιτροπής Τομέα Διοίκησης Ν.Υ. ΕΣΝΕ

- **«Δεξιότητες διοίκησης και ηγεσίας»**

Παναγιωτοπούλου Καλλιόπη, Συνταγματάρχης (ΥΝ)εα, MSc, PhD, Εκπαιδευτρια Ενηλίκων, Διευθύντρια Έρευνας και Εκπαίδευσης, Ο.ΔΙ.Π.Υ.ΑΕ, Πρόεδρος Τομέα Διοίκησης Ν.Υ. ΕΣΝΕ

14.30-15.30

ΜΕΣΗΜΒΡΙΝΗ ΔΙΑΚΟΠΗ

15.30-17.00

ΣΤΡΟΓΓΥΛΟ ΤΡΑΠΕΖΙ 30 ΒΙΑ – ΚΟΙΝΩΝΙΚΟ ΦΑΙΝΟΜΕΝΟ ΚΑΙ Ο ΠΟΛΥΜΟΡΦΙΚΟΣ ΡΟΛΟΣ ΤΟΥ ΝΟΣΗΛΕΥΤΗ

Προεδρείο:

Σπινθούρη Μαρία, Νοσηλεύτρια ΠΕ, ΜΗΜ, PhD, Διευθύντρια Νοσηλευτικής Υπηρεσίας ΓΝΗ «BENIZEΛΕΙΟ-ΠΑΝΑΝΕΙΟ», Μέλος ΔΣ ΕΣΝΕ, Σύμβουλος ΠΤ ΕΣΝΕ Κρήτης

Σκανδαλάκη Νεκταρία, Νοσηλεύτρια, ΜΡΗ, MSc, Τομεάρχης Ν.Υ., ΓΝ Ηρακλείου «BENIZEΛΕΙΟ-ΠΑΝΑΝΕΙΟ»

Εισηγήσεις/ Εισηγητές:

- **«Η βία στον χώρο εργασίας του Τμήματος Επειγόντων Περιστατικών»**

Φοβάκης Παναγιώτης, Νοσηλευτής, MSc, Τμήμα Επειγόντων Περιστατικών, ΓΝ Ηρακλείου «BENIZEΛΕΙΟ-ΠΑΝΑΝΕΙΟ»

Καραβιτάκη Μαρίνα, Νοσηλεύτρια, Τμήμα Επειγόντων Περιστατικών, ΓΝ Ηρακλείου «BENIZEΛΕΙΟ-ΠΑΝΑΝΕΙΟ»

Λαυρεντάκη Αικατερίνη, Νοσηλεύτρια ΤΕ, MSc, Τμήμα Επειγόντων Περιστατικών, ΓΝ Ηρακλείου «BENIZEΛΕΙΟ-ΠΑΝΑΝΕΙΟ»

15-18 Μαΐου 2024**ΝΑΞΟΣ** | Πολιτιστικό Κέντρο Νάξου -
Σχολή Ουρσουλίνων**3η Ημέρα, Παρασκευή 17 Μαΐου 2024 (9 ICNECs)****ΑΜΦΙΘΕΑΤΡΟ**

- **«Η εργασιακή βία και ο επαγγελματικός εκφοβισμός στην επαγγελματική ζωή των νοσηλευτών»**
Αβραμάκη Αθηνά, Νοσηλεύτρια, ΜΕΘ, ΓΝ Ηρακλείου «ΒΕΝΙΖΕΛΕΙΟ-ΠΑΝΑΝΕΙΟ»
Κυπριωτάκη Αθανασία, Νοσηλεύτρια, ΜΕΘ, ΓΝ Ηρακλείου «ΒΕΝΙΖΕΛΕΙΟ-ΠΑΝΑΝΕΙΟ»
- **«Σχολική βία και σχολική νοσηλευτική»**
Τζαγκαράκη Μαριλένα, Νοσηλεύτρια ΠΕ, ΡΗΝ, ΜΡΗ, Σχολική Νοσηλεύτρια
- **«Η εμπειρία εργαζόμενων νοσηλευτών σε σωφρονιστικά ιδρύματα της Ελληνικής επικράτειας»**
Φωτιάδου Δέσποινα, Νοσηλεύτρια, Σωφρονιστικό Ίδρυμα Κομοτηνής
Παχούμη Δέσποινα, Νοσηλεύτρια, ΜSc, Β' Παθολογική Κλινική, ΓΝ Ηρακλείου «ΒΕΝΙΖΕΛΕΙΟ-ΠΑΝΑΝΕΙΟ», πρώην Εργαζόμενη Σωφρονιστικού Ιδρύματος Νεαπόλεως

17.00-17.30 ΔΙΑΛΕΙΜΜΑ - ΚΑΦΕΣ**17.30-18.00 ΔΙΑΛΕΞΗ 11**
ΑΤΜΟΣΦΑΙΡΙΚΗ ΡΥΠΑΝΣΗ ΚΑΙ ΑΙΜΑΤΟΛΟΓΙΚΕΣ ΕΠΙΠΤΩΣΕΙΣ**Προεδρείο:****Τσαλογλίδου Αρετή**, Αναπληρώτρια Καθηγήτρια, Τμήμα Νοσηλευτικής, Διεθνές Πανεπιστήμιο της Ελλάδος, Μέλος Περιφερειακού Συμβουλίου ΠΤ ΕΣΝΕ Μακεδονίας-Θράκης**Πράσατση Μαρίνα**, Νοσηλεύτρια, Τομέαρχης 3ου Ν.Τ., ΓΝ Δράμας, Μέλος Περιφερειακού Συμβουλίου ΠΤ ΕΣΝΕ Μακεδονίας-Θράκης**Ομιλήτρια:****Καϊάφα Γεωργία**, Αναπληρώτρια Καθηγήτρια Αιματολογίας και Θρομβοεμβολικών Παθήσεων Α.Π.Θ., Α' Προπαιδευτική Παθολογική Κλινική, ΠαΓΝΘ ΑΧΕΠΑ**18.00-18.30 ΔΙΑΛΕΞΗ 12**
ΕΠΕΜΒΑΤΙΚΗ ΑΝΤΙΜΕΤΩΠΙΣΗ ΘΞΕΟΣ ΙΣΧΑΙΜΙΚΟΥ ΑΓΓΕΙΑΚΟΥ ΕΓΚΕΦΑΛΙΚΟΥ ΕΠΕΙΣΟΔΙΟΥ ΜΕ ΘΡΟΜΒΟΛΥΣΗ ΚΑΙ ΘΡΟΜΒΕΚΤΟΜΗ. ΠΟΤΕ ΚΑΙ ΣΕ ΠΟΙΟΥΣ;**Προεδρείο:****Ζαμπόκα-Κουτσιαντά Κοκόνη**, Νοσηλεύτρια, τ. Διευθύντρια Νοσηλευτικής Υπηρεσίας ΠαΓΝΘ ΑΧΕΠΑ, Πρόεδρος ΠΤ ΕΣΝΕ Μακεδονίας-Θράκης**Ελευθερούδη Μαριάννα**, Νοσηλεύτρια, ΜSc, PhD(c), Προϊσταμένη ΜΕΚ και Νεφρολογικής Κλινικής, ΓΝΘ ΠΑΠΑΓΕΩΡΓΙΟΥ, Μέλος ΔΣ ΕΝΕΝ, Αν. Γραμματέας ΠΤ ΕΣΝΕ Μακεδονίας-Θράκης**Ομιλητής:****Σαββόπουλος Γ. Χρήστος**, Καθηγητής Παθολογίας Α.Π.Θ., Διευθυντής Α' Προπαιδευτικής Παθολογικής Α.Π.Θ. και Μονάδας Εγκεφαλικών Επεισοδίων (Stroke Unit), ΠαΓΝΘ ΑΧΕΠΑ



3η Ημέρα, Παρασκευή 17 Μαΐου 2024 (9 ICNECs)

ΑΜΦΙΘΕΑΤΡΟ

18.30-19.30

ΕΛΕΥΘΕΡΕΣ ΑΝΑΚΟΙΝΩΣΕΙΣ Καρδιολογική Νοσηλευτική

Προεδρείο:

Καδδά Όλγα, Νοσηλεύτρια Επικοινωνίας, MSc, PhD, Τμήμα Ηλεκτροφυσιολογικών Μελετών και Βηματοδότησης, ΩΝΑΣΕΙΟ ΚΚ

Θεοδοσιάδης Αλέξανδρος, Νοσηλευτής, MSc(c), Απόφοιτος Τμήματος Νοσηλευτικής, Πανεπιστήμιο Δυτικής Αττικής, Ταμίας Τομέα Φοιτητών ΕΣΝΕ

ΕΑ056

ΥΠΟΛΙΠΙΔΑΙΜΙΚΗ ΑΓΩΓΗ ΚΑΙ ΦΑΡΜΑΚΕΥΤΙΚΗ ΣΥΝΕΠΕΙΑ: ΣΥΣΤΗΜΑΤΙΚΗ ΑΝΑΣΚΟΠΗΣΗ ΚΑΙ ΜΕΤΑ-ΑΝΑΛΥΣΗ

Μπάσιος Αθανάσιος¹, Χατζή Χριστίνα¹, Ευσταθίου Μαρία¹, Μαρκοζάννες Γεώργιος², Ντζάνη Ευαγγελία², Τσιλίδης Κωνσταντίνος², Ρίζος Ευάγγελος¹

¹ Τμήμα Νοσηλευτικής, Πανεπιστήμιο Ιωαννίνων

² Εργαστήριο Υγιεινής και Επιδημιολογίας, Τμήμα Ιατρικής, Πανεπιστήμιο Ιωαννίνων

ΕΑ057

ΠΩΣ ΕΠΙΔΡΟΥΝ ΔΙΑΦΟΡΕΤΙΚΟΙ ΤΥΠΟΙ ΑΣΚΗΣΗΣ ΣΤΟΥΣ ΚΑΡΔΙΟΜΕΤΑΒΟΛΙΚΟΥΣ ΠΑΡΑΓΟΝΤΕΣ ΚΙΝΔΥΝΟΥ; ΕΝΑ UMBRELLA REVIEW ΣΥΣΤΗΜΑΤΙΚΩΝ ΑΝΑΣΚΟΠΗΣΕΩΝ ΚΑΙ ΜΕΤΑ-ΑΝΑΛΥΣΕΩΝ

Χατζή Χριστίνα¹, Μπάσιος Αθανάσιος², Μαρκοζάννες Γεώργιος³, Ντζάνη Ευαγγελία⁴, Τσιλίδης Κωνσταντίνος⁴, Ρίζος Ευάγγελος⁵

¹ RN, MSc, PhD(c), Τμήμα Νοσηλευτικής, Σχολή Επιστημών Υγείας, Πανεπιστήμιο Ιωαννίνων & 5η ΤΟΜΥ Ιωαννίνων (Αμπελοκήπων), Ιωάννινα, Ελλάδα

² RN, MSc, PhD(c), Τμήμα Νοσηλευτικής, Σχολή Επιστημών Υγείας, Πανεπιστήμιο Ιωαννίνων & 8ο Γυμνάσιο Ιωαννίνων, Ιωάννινα, Ελλάδα

³ Ερευνητικός συνεργάτης, Εργαστήριο Υγιεινής και Επιδημιολογίας, Τμήμα Ιατρικής, Σχολή Επιστημών Υγείας, Πανεπιστήμιο Ιωαννίνων, Ελλάδα

⁴ Αναπληρωτής/τρια Καθηγητής/τρια, Τμήμα Ιατρικής, Σχολή Επιστημών Υγείας, Πανεπιστήμιο Ιωαννίνων, Ιωάννινα, Ελλάδα

⁵ Αναπληρωτής Καθηγητής Παθολογίας, Τμήμα Νοσηλευτικής, Σχολή Επιστημών Υγείας, Πανεπιστήμιο Ιωαννίνων, Ιωάννινα, Ελλάδα

15-18 Μαΐου 2024

ΝΑΞΟΣ

Πολιτιστικό Κέντρο Νάξου -
Σχολή Ουρσουλίνων

3η Ημέρα, Παρασκευή 17 Μαΐου 2024 (9 ICNECs)

ΑΜΦΙΘΕΑΤΡΟ

ΕΑ058

Η ΕΠΙΔΡΑΣΗ ΔΙΑΦΟΡΕΤΙΚΩΝ ΔΙΑΤΡΟΦΙΚΩΝ ΜΟΤΙΒΩΝ ΣΤΟΥΣ ΚΑΡΔΙΟΜΕΤΑΒΟΛΙΚΟΥΣ ΠΑΡΑΓΟΝΤΕΣ ΚΙΝΔΥΝΟΥ: ΕΝΑ UMBRELLA REVIEW ΣΥΣΤΗΜΑΤΙΚΩΝ ΑΝΑΣΚΟΠΗΣΕΩΝ ΚΑΙ ΜΕΤΑ-ΑΝΑΛΥΣΕΩΝ**Χατζή Χριστίνα¹, Μπάσιος Αθανάσιος², Μαρκοζάννης Γεώργιος³, Ντζάνη Ευαγγελία⁴, Τσιλίδης Κωνσταντίνος⁴, Ρίζος Ευάγγελος⁵**¹ RN, MSc, PhD(c), Τμήμα Νοσηλευτικής, Σχολή Επιστημών Υγείας, Πανεπιστήμιο Ιωαννίνων & 5η ΤΟΜΥ Ιωαννίνων (Αμπελοκήπων), Ιωάννινα, Ελλάδα² RN, MSc, PhD(c), Τμήμα Νοσηλευτικής, Σχολή Επιστημών Υγείας, Πανεπιστήμιο Ιωαννίνων & 8ο Γυμνάσιο Ιωαννίνων, Ιωάννινα, Ελλάδα³ Ερευνητικός συνεργάτης, Εργαστήριο Υγιεινής και Επιδημιολογίας, Τμήμα Ιατρικής, Σχολή Επιστημών Υγείας, Πανεπιστήμιο Ιωαννίνων, Ελλάδα⁴ Αναπληρωτής/τρια Καθηγητής/τρια, Τμήμα Ιατρικής, Σχολή Επιστημών Υγείας, Πανεπιστήμιο Ιωαννίνων, Ιωάννινα, Ελλάδα⁵ Αναπληρωτής Καθηγητής Παθολογίας, Τμήμα Νοσηλευτικής, Σχολή Επιστημών Υγείας, Πανεπιστήμιο Ιωαννίνων, Ιωάννινα, Ελλάδα

ΕΑ113

ΔΙΑΤΑΤΙΚΗ ΜΥΟΚΑΡΔΙΟΠΑΘΕΙΑ**Μισκεδάκη Αλεξάνδρα¹, Τασούλη Γεωργία², Νηστικάκη Ελένη¹**¹ Νοσηλεύτρια ΜΕΠΚ, ΠαΓΝΗ² Προϊσταμένη ΜΑΦ-ΜΕΘ, ΠαΓΝΗ

ΕΑ140

ΝΕΟΤΕΡΑ ΔΕΔΟΜΕΝΑ ΣΤΗ ΔΙΑΧΕΙΡΙΣΗ ΤΗΣ ΚΟΛΠΙΚΗΣ ΜΑΡΜΑΡΥΓΗΣ**Κατερίνη Μαρίνα¹, Τσαλογλίδου Αρετή²**¹ Νοσηλεύτρια ΠΕ, Msc, Γ.Ν. Έδεσσας² Αν. Καθηγήτρια, Τμήμα Νοσηλευτικής, ΔΙΠΑΕ

ΕΑ142

ΔΙΕΡΕΥΝΗΣΗ ΤΩΝ ΠΑΡΑΓΟΝΤΩΝ ΠΟΥ ΣΧΕΤΙΖΟΝΤΑΙ ΜΕ ΤΗΝ ΕΜΦΑΝΙΣΗ ΚΟΛΠΙΚΗΣ ΜΑΡΜΑΡΥΓΗΣ ΜΕΤΑ ΑΠΟ ΚΑΡΔΙΟΧΕΙΡΟΥΡΓΙΚΗ ΕΠΕΜΒΑΣΗ**Ρεκούμη Ευαγγελία – Αρετή**

Νοσηλεύτρια ΠΕ RN

ΕΑ196

ΚΑΤΑΘΛΙΨΗ ΚΑΙ ΠΡΟΧΩΡΗΜΕΝΗ ΚΑΡΔΙΑΚΗ ΑΝΕΠΑΡΚΕΙΑ**Δάλλα Αντωνία¹, Πολυκανδριώτη Μαρία²**¹ Φοιτήτρια Νοσηλευτικής Πανεπιστημίου Δυτικής Αττικής² Καθηγήτρια Νοσηλευτικής Πανεπιστημίου Δυτικής Αττικής



3η Ημέρα, Παρασκευή 17 Μαΐου 2024 (9 ICNECs)

ΑΙΘΟΥΣΑ Α1

08.30-09.30

ΕΛΕΥΘΕΡΕΣ ΑΝΑΚΟΙΝΩΣΕΙΣ Παθολογική Νοσηλευτική

Προεδρείο:

Κουρκούτα Λαμπρινή, Καθηγήτρια, Τμήμα Νοσηλευτικής, Διεθνές Πανεπιστήμιο της Ελλάδος

Ορφανού Τζανετίνα, Νοσηλεύτρια, MSc, Διατομεακό Τμήμα, ΓΝ-ΚΥ Νάξου

ΕΑ128

ΕΠΙΓΕΝΕΤΙΚΟΙ ΚΑΙ ΔΙΑΤΡΟΦΙΚΟΙ ΠΑΡΑΓΟΝΤΕΣ ΣΤΟ ALZHEIMER

Κουκουλάς Βασίλειος¹, Γερασίμου Μαρία Μιχαέλα², Ρόχας Χιλ Ανδρέα Πάολα³

¹Γροππτυχιακός Φοιτητής Πανεπιστημίου Πελοποννήσου, Εργαστήριο Βασικών Επιστημών Υγείας Τμήμα Νοσηλευτικής

²Γροππτυχιακή Φοιτήτρια Πανεπιστημίου Πελοποννήσου, Εργαστήριο Βασικών Επιστημών Υγείας Τμήμα Νοσηλευτικής

³Αναπληρώτρια Καθηγήτρια Βιολογίας-Βιοχημείας Πανεπιστημίου Πελοποννήσου, Εργαστήριο Βασικών Επιστημών Υγείας Τμήμα Νοσηλευτικής

ΕΑ133

ΕΝΔΕΙΞΕΙΣ ΜΕΤΑΓΓΙΣΗΣ ΑΙΜΑΤΟΣ ΚΑΙ ΠΑΡΑΓΩΓΩΝ ΤΟΥ

Γκίνα Βάγια¹, Βουλγαρίου Βιργινία², Μαρκοτσάνη Αντωνία¹, Περπερίδου Ουρανία³

¹Νοσηλεύτρια, Κέντρο Αίματος, ΠΓΝΘ ΑΧΕΠΑ, Θεσσαλονίκη

²Αιματολόγος, Επιμελήτρια Α', Κέντρο Αίματος, ΠΓΝΘ ΑΧΕΠΑ, Θεσσαλονίκη

³Νοσηλεύτρια, Προϊσταμένη Κέντρου Αίματος, Κέντρο Αίματος, ΠΓΝΘ ΑΧΕΠΑ, Θεσσαλονίκη

ΕΑ137

Η ΕΠΑΡΚΕΙΑ ΑΙΜΑΤΟΣ ΚΑΤΑ ΤΗΝ ΔΙΑΡΚΕΙΑ ΤΗΣ ΠΑΝΔΗΜΙΑΣ COVID-19. Η ΣΥΜΜΕΤΟΧΗ ΤΩΝ ΕΘΕΛΟΝΤΩΝ ΑΙΜΟΔΟΤΩΝ

Κολέντση Φωτεινή

TE Νοσηλεύτρια Προϊσταμένη Παθολογικής Κ/Δ Κλινικής – Υπεύθυνη Κλινικής Covid-19, RN Παθολογίας, MSc Διοίκηση Μονάδων Υγείας, M.Sci Διαχείριση Γήρανσης και Χρόνιων Νοσημάτων, Πιστοποιημένη Εκπαιδευτρια Κλινικών Εκπαιδευτών Υπηρεσιών Υγείας

ΕΑ138

ΕΡΕΥΝΩΝΤΑΣ ΤΑ ΟΦΕΛΗ ΚΑΙ ΤΟΥΣ ΚΙΝΔΥΝΟΥΣ ΤΗΣ ΣΥΝΕΧΟΥΣ ΚΑΙ ΔΙΑΛΕΙΠΟΥΣΑΣ ΕΝΤΕΡΙΚΗΣ ΔΙΑΤΡΟΦΗΣ: ΜΙΑ ΣΥΓΧΡΟΝΗ ΠΡΟΣΕΓΓΙΣΗ

Νουχάι Λουτμοίρα¹, Ψευτούρα Ευσταθία¹, Κίτσιου Μαρία²

¹Νοσηλεύτρια

²Νοσηλεύτρια MSc

15-18 Μαΐου 2024**ΝΑΞΟΣ** | Πολιτιστικό Κέντρο Νάξου -
Σχολή Ουρσουλίνων**3η Ημέρα, Παρασκευή 17 Μαΐου 2024 (9 ICNECs)****ΑΙΘΟΥΣΑ Α1****ΕΑ145****ΕΠΕΙΓΟΥΣΕΣ ΚΑΤΑΣΤΑΣΕΙΣ ΣΤΟΝ ΣΑΚΧΑΡΩΔΗ ΔΙΑΒΗΤΗ ΚΑΙ Ο ΡΟΛΟΣ ΤΟΥ ΝΟΣΗΛΕΥΤΗ****Μπουντάνη Ειρήνη¹, Παντελάκη Μαρία², Φραγκιουδάκη Χρυσή³**¹Ειδικευόμενη Νοσηλεύτρια Παθολογικής Νοσηλευτικής, ΠΑΓΝΗ, Ηράκλειο Κρήτης²Συντονίστρια Εκπαίδευσης Παθολογικής Νοσηλευτικής Ειδικότητας, ΓΝΗ ΒΕΝΙΖΕΛΕΙΟ, Ηράκλειο Κρήτης³Αναπληρώτρια Συντονίστρια Εκπαίδευσης Παθολογικής Νοσηλευτικής Ειδικότητας, ΠΑΓΝΗ, Ηράκλειο Κρήτης**09.30-10.00****ΔΙΑΛΕΞΗ 4
ΛΗΨΗ ΑΠΟΦΑΣΕΩΝ ΚΑΙ ΕΦΑΡΜΟΓΗ ΜΟΝΤΕΛΩΝ ΚΑΤΑΝΟΗΣΗΣ ΣΤΗ
ΝΟΣΗΛΕΥΤΙΚΗ ΔΙΟΙΚΗΣΗ****Προεδρείο:****Συκαράς Χρήστος**, Νοσηλευτής, MSc, PhD, Προϊστάμενος Θωρακοχειρουργικής Κλινικής, Αναπληρωτής Συντονιστής Χειρουργικής Νοσηλευτικής Ειδικότητας, ΓΝΝΘΑ «Η Σωτηρία», Ταμίας ΕΣΝΕ, Σύμβουλος Τομέα Νοσηλευτικής Αναισθησιολογίας ΕΣΝΕ**Ομιλητής:****Τζιάλλας Δημήτριος**, MSc, PhD, NFESC, Συμ. Καθηγητής Μέλος ΣΕΠ, ΜΠΣ «Διοίκηση Μονάδων Υγείας» ΕΑΠ, Προϊστάμενος 1ου Νοσηλευτικού Τομέα, ΠαΓΝ Ιωαννίνων**10.00-10.30****ΔΙΑΛΕΞΗ 6
Ο ΡΟΛΟΣ ΤΗΣ ΗΓΕΣΙΑΣ ΣΤΗ ΔΗΜΙΟΥΡΓΙΑ ΚΟΥΛΤΟΥΡΑΣ ΑΣΦΑΛΕΙΑΣ ΚΑΙ
ΠΟΙΟΤΗΤΑΣ ΣΤΟΥΣ ΟΡΓΑΝΙΣΜΟΥΣ ΠΕΡΙΘΑΛΨΗΣ****Προεδρείο:****Παναγιώτου Ασπασία**, Επίκουρη Καθηγήτρια, Εργαστήριο Ολοκληρωμένης Φροντίδας Υγείας, Τμήμα Νοσηλευτικής, Πανεπιστήμιο Πελοποννήσου, Αντιπρόεδρος Τομέα Διοίκησης Ν.Υ. ΕΣΝΕ**Ομιλήτρια:****Παναγιωτοπούλου Καλλιόπη**, Συνταγματάρχης (ΥΝ)εα, MSc, PhD, Εκπαιδύτρια Ενηλίκων, Διευθύντρια Έρευνας και Εκπαίδευσης, Ο.ΔΙ.Π.Υ.ΑΕ, Πρόεδρος Τομέα Διοίκησης Ν.Υ. ΕΣΝΕ



3η Ημέρα, Παρασκευή 17 Μαΐου 2024 (9 ICNECs)

ΑΙΘΟΥΣΑ Α1

10.30-11.00

ΔΙΑΛΕΞΗ 8

ΥΓΙΕΙΝΗ ΧΕΡΙΩΝ: ΜΙΑ ΑΝΑΓΚΑΙΑ ΥΠΕΝΘΥΜΙΣΗ

Προεδρείο:

Σουρτζή Παναγιώτα, Καθηγήτρια, Τμήμα Νοσηλευτικής, Εθνικό και Καποδιστριακό Πανεπιστήμιο Αθηνών

Ομιλήτρια:

Τσερώνη Μαρία, Επίκουρη Καθηγήτρια, Τμήμα Νοσηλευτικής, Εθνικό και Καποδιστριακό Πανεπιστήμιο Αθηνών

11.00-11.30

ΔΙΑΛΕΙΜΜΑ - ΚΑΦΕΣ

11.30-12.30

ΣΤΡΟΓΓΥΛΟ ΤΡΑΠΕΖΙ 25

ΣΥΝΗΘΗ ΚΑΙ ΠΑΝΤΑ ΕΠΙΚΑΙΡΑ ΘΕΜΑΤΑ ΣΤΗ ΝΟΣΗΛΕΥΤΙΚΗ ΦΡΟΝΤΙΔΑ ΑΣΘΕΝΩΝ ΜΕ ΚΑΡΚΙΝΟ

ΠΑΝΕΠΙΣΤΗΜΙΑΚΟ ΕΡΓΑΣΤΗΡΙΟ «ΦΡΟΝΤΙΔΑ ΕΝΗΛΙΚΩΝ ΑΣΘΕΝΩΝ ΜΕ ΚΑΡΚΙΝΟ» ΤΜΗΜΑΤΟΣ ΝΟΣΗΛΕΥΤΙΚΗΣ ΔΙΕΘΝΟΥΣ ΠΑΝΕΠΙΣΤΗΜΙΟΥ ΤΗΣ ΕΛΛΑΔΟΣ

Προεδρείο:

Λαβδανίτη Μαρία, Καθηγήτρια, Πρόεδρος Τμήματος Νοσηλευτικής, Διευθύντρια Πανεπιστημιακού Εργαστηρίου «Φροντίδα Ενηλίκων Ασθενών με Καρκίνο», Διεθνές Πανεπιστήμιο της Ελλάδος, Μέλος ΔΣ ΕΣΝΕ, Αντιπρόεδρος Τομέα Νοσηλευτικής Ογκολογίας ΕΣΝΕ

Μηνασίδου Ευγενία, Καθηγήτρια, Κοσμήτωρ Σχολής Επιστημών Υγείας, Διεθνές Πανεπιστήμιο της Ελλάδος

Εισηγήσεις/ Εισηγητές:

- «**Τρίτη ηλικία και καρκίνος: Νοσηλευτική διαχείριση και εκπαίδευση ασθενών**»

Λαβδανίτη Μαρία, Καθηγήτρια, Πρόεδρος Τμήματος Νοσηλευτικής, Διευθύντρια Πανεπιστημιακού Εργαστηρίου «Φροντίδα Ενηλίκων Ασθενών με Καρκίνο», Διεθνές Πανεπιστήμιο της Ελλάδος, Μέλος ΔΣ ΕΣΝΕ, Αντιπρόεδρος Τομέα Νοσηλευτικής Ογκολογίας ΕΣΝΕ

- «**Ποιότητα ζωής και φυσική δραστηριότητα σε γυναίκες με καρκίνο μαστού που υποβάλλονται σε χημειοθεραπεία**»

Θρουβάλα Ειρήνη, Νοσηλεύτρια, MSc, PhD(c), Μονάδα Παθολογικής Ογκολογίας & ΧΜΘ Γυναικολογικού Καρκίνου, ΓΝ «ΕΛΕΝΑ ΒΕΝΙΖΕΛΟΥ», Ταμίας Τομέα Νοσηλευτικής Ογκολογίας ΕΣΝΕ, Μέλος ΔΕ All Can GREECE

- «**Διαχείριση εικόνας σώματος σε ασθενείς με καρκίνο**»

Κουκουρίκος Κωνσταντίνος, Λέκτορας Εφαρμογών, Τμήμα Νοσηλευτικής, Διεθνές Πανεπιστήμιο της Ελλάδος

15-18 Μαΐου 2024

ΝΑΞΟΣ | Πολιτιστικό Κέντρο Νάξου - Σχολή Ουρσουλίνων

3η Ημέρα, Παρασκευή 17 Μαΐου 2024 (9 ICNECs)

ΑΙΘΟΥΣΑ Α1

12.30-13.00

ΔΙΑΛΕΞΗ 10

ΝΕΟΤΕΡΕΣ ΘΕΡΑΠΕΙΕΣ ΣΤΟΝ ΚΑΡΚΙΝΟ ΚΑΙ ΝΕΥΡΟΤΟΞΙΚΟΤΗΤΑ

Προεδρείο:

Ζυγά Σοφία, Καθηγήτρια, Εργαστήριο Νοσηλευτικής Έρευνας και Φροντίδας, Τμήμα Νοσηλευτικής, Μέλος Συμβουλίου Διοίκησης, Πανεπιστήμιο Πελοποννήσου, Α' Αντιπρόεδρος ΕΣΝΕ

Λαβδανίτη Μαρία, Καθηγήτρια, Πρόεδρος Τμήματος Νοσηλευτικής, Διευθύντρια Πανεπιστημιακού Εργαστηρίου «Φροντίδα Ενηλίκων Ασθενών με Καρκίνο», Διεθνές Πανεπιστήμιο της Ελλάδος, Μέλος ΔΣ ΕΣΝΕ, Αντιπρόεδρος Τομέα Νοσηλευτικής Ογκολογίας ΕΣΝΕ

Ομιλητής:

Παπαγεωργίου Δημήτριος, Επίκουρος Καθηγητής, Εργαστήριο Νοσηλευτικής Έρευνας και Φροντίδας, Τμήμα Νοσηλευτικής, Πανεπιστήμιο Πελοποννήσου, Προϊστάμενος ODC, ΕΥΡΩΚΛΙΝΙΚΗ Αθηνών, Πρόεδρος Τομέα Νοσηλευτικής Ογκολογίας ΕΣΝΕ, Β' Αντιπρόεδρος ΕΣΝΕ

13.00-14.00

ΣΤΡΟΓΓΥΛΟ ΤΡΑΠΕΖΙ 28

ΣΥΝΔΡΟΜΟ ΤΗΣ ΕΥΠΑΘΕΙΑΣ (FRAILTY SYNDROME)

Προεδρείο:

Θεοδωρακοπούλου Ανδριάννα, Προϊσταμένη Αιμοδυναμικού Εργαστηρίου, ΓΝΑ «ΙΠΠΟΚΡΑΤΕΙΟ»

Μελετιάδου Μαρία, Προϊσταμένη Καρδιολογικής ΜΕΘ, ΓΝΠ «ΤΖΑΝΕΙΟ»

Εισηγήσεις/ Εισηγητές:

- **«Καρδιαγγειακές παθήσεις στους ηλικιωμένους»**

Παπαθανασίου Αριστείδης, MSc, Αιμοδυναμικό Εργαστήριο, ΓΝΑ «ΙΠΠΟΚΡΑΤΕΙΟ»

Καρτάκης Νικόλαος, MSc, Αιμοδυναμικό Εργαστήριο, ΓΝΑ «ΙΠΠΟΚΡΑΤΕΙΟ»

- **«Καρδιακή καχεξία και καρδιακή ανεπάρκεια»**

Μαντζάρα Ευφροσύνη, Αντιπλοίαρχος (ΥΝ) ΠΝ, MSc, Υπεύθυνη Μονάδας Εντατικής Θεραπείας, NNA

- **«Επίπτωση του συνδρόμου ευαλωτότητας στα άτομα με Σακχαρώδη Διαβήτη»**

Μελετιάδου Μαρία, Προϊσταμένη Καρδιολογικής ΜΕΘ, ΓΝΠ «ΤΖΑΝΕΙΟ»

- **«Άσκηση και κοινωνική συναναστροφή στην τρίτη ηλικία»**

Γιούρντα Άννα Μαρία, Νοσηλεύτρια, MSc, ΓΑΝΠ «ΜΕΤΑΞΑ»



3η Ημέρα, Παρασκευή 17 Μαΐου 2024 (9 ICNECs)

ΑΙΘΟΥΣΑ Α1

14.00-14.30

ΕΛΕΥΘΕΡΕΣ ΑΝΑΚΟΙΝΩΣΕΙΣ

Αναισθησιολογική Νοσηλευτική & Χειρουργική Νοσηλευτική

Προεδρείο:

Συκαράς Χρήστος, Νοσηλεύτης, MSc, PhD, Προϊστάμενος Θωρακοχειρουργικής Κλινικής, Αναπληρωτής Συντονιστής Χειρουργικής Νοσηλευτικής Ειδικότητας, ΓΝΝΘΑ «Η Σωτηρία», Ταμίας ΕΣΝΕ, Σύμβουλος Τομέα Νοσηλευτικής Αναισθησιολογίας ΕΣΝΕ

EA116

ΕΙΣΠΝΕΟΜΕΝΑ ΑΝΑΙΣΘΗΤΙΚΑ & Η ΕΠΙΔΡΑΣΗ ΤΟΥΣ ΣΤΟΝ ΟΓΚΟΛΟΓΙΚΟ ΑΣΘΕΝΗ

Αναστασοπούλου Ειρήνη¹, Καπλάνη Ευαγγελία-Μαρουσώ², Κουφοπούλου Παρασκευή^{3,4}, Μπούρα Διονυσία⁵

¹ RN, MSc, PhD, Εκπαιδευτρια, Γενικό Ογκολογικό Νοσοκομείο Κηφισιάς «Οι Άγιοι Ανάργυροι»

² Φοιτήτρια, Τμήμα Νοσηλευτικής, Σχολή Επιστημών Υγείας, ΕΚΠΑ

³ PhD, Τμήμα Οικονομικής Επιστήμης, Εργαστήριο Οικονομικών & Διοίκησης της Υγείας, Σχολή Οικονομικών, Επιχειρηματικών & Διεθνών Σπουδών, Πανεπιστήμιο Πειραιώς

⁴ ΠΕ Διοικητικού-Οικονομικού, Τμήμα Μετακινήσεων, Επιδόσεων & Εξόδου, Διεύθυνση Υποστήριξης, Υπηρεσία Υποδοχής & Ταυτοποίησης, Γενική Γραμματεία Υποδοχής Αιτούντων Άσυλο, Υπουργείο Μετανάστευσης & Ασύλου

⁵ MD, Επιμελήτρια Α', Αναισθησιολόγος, MSc, Γενικό Ογκολογικό Νοσοκομείο Κηφισιάς «Οι Άγιοι Ανάργυροι»

EA117

ΕΝΔΟΦΛΕΒΙΑ ΑΝΑΙΣΘΗΤΙΚΑ & Η ΕΠΙΔΡΑΣΗ ΤΟΥΣ ΣΤΟΝ ΟΓΚΟΛΟΓΙΚΟ ΑΣΘΕΝΗ

Αναστασοπούλου Ειρήνη¹, Καπλάνη Ευαγγελία Μαρουσώ², Κουφοπούλου Παρασκευή³, Μπούρα Διονυσία⁴

¹ RN, MSc, PhD, Εκπαιδευτρια, Γενικό Ογκολογικό Νοσοκομείο Κηφισιάς «Οι Άγιοι Ανάργυροι»

² Φοιτήτρια, Τμήμα Νοσηλευτικής, Σχολή Επιστημών Υγείας, ΕΚΠΑ

³ PhD, Τμήμα Οικονομικής Επιστήμης, Εργαστήριο Οικονομικών & Διοίκησης της Υγείας, Σχολή Οικονομικών, Επιχειρηματικών & Διεθνών Σπουδών, Πανεπιστήμιο Πειραιώς

⁴ ΠΕ Διοικητικού-Οικονομικού, Τμήμα Μετακινήσεων, Επιδόσεων & Εξόδου, Διεύθυνση Υποστήριξης, Υπηρεσία Υποδοχής & Ταυτοποίησης, Γενική Γραμματεία Υποδοχής Αιτούντων Άσυλο, Υπουργείο Μετανάστευσης & Ασύλου

⁵ MD, Επιμελήτρια Α', Αναισθησιολόγος, MSc, Γενικό Ογκολογικό Νοσοκομείο Κηφισιάς «Οι Άγιοι Ανάργυροι»

EA191

ΣΜΕ ΚΟΛΕΚΤΟΜΕΣ ΚΑΙ ΑΝΑΤΟΜΙΚΕΣ ΠΑΡΑΛΛΑΓΕΣ: ΑΠΟΤΕΛΕΣΜΑΤΑ ΖΕΤΙΑΣ

Πιπέρος Θεόδωρος¹, Μανθás Αλέξανδρος¹, Κουμενής Ανδρέας², Νίκας Δημήτριος², Καπλάνη Ευαγγελία-Μαρουσώ², Σιώρος Χρήστος², Νάνου Ειρήνη², Δουζίνας Εμμανουήλ³, Μαριόλης-Σαψάκος Θεόδωρος²

¹ Χειρουργική Κλινική, Ευγενίδειο Θεραπευτήριο, Πανεπιστήμιο Αθηνών

² Εργαστήριο Ανατομίας-Ιστολογίας-Εμβρυολογίας, Νοσηλευτική Σχολή, Πανεπιστήμιο Αθηνών

³ Γ Κλινική Εντατικής Θεραπείας, Ευγενίδειο Θεραπευτήριο, Πανεπιστήμιο Αθηνών

3η Ημέρα, Παρασκευή 17 Μαΐου 2024 (9 ICNECs)**ΑΙΘΟΥΣΑ Α1****EA192****ΑΙΜΟΡΡΟΪΔΕΚΤΟΜΗ ΜΕ LASER: ΑΠΟΤΕΛΕΣΜΑΤΑ 5ΕΤΙΑΣ**

**Πιπέρος Θεόδωρος¹, Μανθάς Αλέξανδρος¹, Βαρλατζίδου Αλεξάνδρα², Νίκας Δημήτριος²,
Καπλάνη Ευαγγελία-Μαρουσώ², Κουμενής Ανδρέας², Νάνου Ειρήνη²,
Μαριόλης-Σαψάκος Θεόδωρος²**

¹Χειρουργική Κλινική, Ευγενίδειο Θεραπευτήριο, Πανεπιστήμιο Αθηνών

²Εργαστήριο Ανατομίας, Ιστολογίας, Εμβρυολογίας, Πανεπιστήμιο Αθηνών

14.30-15.30**ΜΕΣΗΜΒΡΙΝΗ ΔΙΑΚΟΠΗ****15.30-17.00****ΣΤΡΟΓΓΥΛΟ ΤΡΑΠΕΖΙ 31****ΑΣΦΑΛΕΙΑ, ΠΟΙΟΤΗΤΑ ΚΑΙ ΚΛΙΝΙΚΕΣ ΠΡΑΚΤΙΚΕΣ ΣΕ ΧΩΡΟΥΣ ΠΑΡΟΧΗΣ ΥΓΕΙΑΣ****Προεδρείο:**

Τσερώνη Μαρία, Επίκουρη Καθηγήτρια, Τμήμα Νοσηλευτικής, Εθνικό και Καποδιστριακό Πανεπιστήμιο Αθηνών

Πέτσιος Κωνσταντίνος, Επίκουρος Καθηγητής Παιδιατρικής, Τμήμα Νοσηλευτικής, Εθνικό και Καποδιστριακό Πανεπιστήμιο Αθηνών, Γενικός Γραμματέας ΕΣΝΕ, Σύμβουλος Τομέων Επείγουσας-Εντατικής Νοσηλευτικής & Παιδιατρικής Νοσηλευτικής ΕΣΝΕ

Εισηγήσεις/ Εισηγητές:

- **«Ποιότητα ζωής-ευεξία εργαζομένου και ενδυνάμωση ομάδας υγείας»**

Γαϊτάνου Κωνσταντίνα, Αρχιπλοίαρχος (ΥΝ) ΠΝ, MSc, M MPH, PhD, Συντονίστρια ΜΙΥΑ/ΝΝΑ, Διευθύντρια Νοσηλευτικής Υπηρεσίας ΝΝΑ, Πιστοποιημένη Επιθεωρήτρια ISO 90001:2015, Συντονίστρια Ομάδων Balint, Μέλος Διοικούσας Επιτροπής Τομέα Διοίκησης Ν.Υ. ΕΣΝΕ

- **«Επιδημιολογία και πρόληψη της επαγγελματικής έκθεσης σε αίμα και βιολογικά υγρά»**

Σταματάκη Πετρούλα, Πλοίαρχος (ΥΝ), MSc, PhD Εθνικού και Καποδιστριακού Πανεπιστημίου Αθηνών, Προϊσταμένη Γραφείου Ελέγχου Νοσοκομειακών Λοιμώξεων, ΝΝΑ, Επιστημονική Συνεργάτιδα ΠΜΣ Εθνικού και Καποδιστριακού Πανεπιστημίου Αθηνών, MSc στην Πρόληψη και Έλεγχο Λοιμώξεων

- **«Αποτελέσματα μονοκεντρικής μελέτης επαγγελματικής έκθεσης σε αίμα και βιολογικά υγρά»**

Χανδρινού Αγγελική, Πλοίαρχος(ΥΝ) ΠΝ, MSc, PhD, Τμηματάρχης Πληροφορικής, ΝΝΑ, Μέλος Διοικούσας Επιτροπής Τομέα Διοίκησης Ν.Υ. ΕΣΝΕ

- **«Συγκρούσεις στον εργασιακό χώρο μονάδων φροντίδας υγείας»**

Μαντζάρα Ευφροσύνη, Αντιπλοίαρχος (ΥΝ) ΠΝ, MSc, Υπεύθυνη Μονάδας Εντατικής Θεραπείας, ΝΝΑ

17.00-17.30**ΔΙΑΛΕΙΜΜΑ - ΚΑΦΕΣ**



3η Ημέρα, Παρασκευή 17 Μαΐου 2024 (9 ICNECs)

ΑΙΘΟΥΣΑ Α1

17.30-18.30

ΣΤΡΟΓΓΥΛΟ ΤΡΑΠΕΖΙ 33

ΚΑΚΟΠΟΙΗΣΗ ΚΑΙ ΕΚΜΕΤΑΛΛΕΥΣΗ ΕΥΑΛΩΤΩΝ ΚΟΙΝΩΝΙΚΩΝ ΟΜΑΔΩΝ: ΠΡΟΣΕΓΓΙΖΟΝΤΑΣ ΤΟ ΦΑΙΝΟΜΕΝΟ ΣΤΙΣ ΔΟΜΕΣ ΥΓΕΙΑΣ

Προεδρείο:

Θεοδοσιάδης Αλέξανδρος, Νοσηλεύτης, MSc(c), Απόφοιτος Τμήματος Νοσηλευτικής, Πανεπιστήμιο Δυτικής Αττικής, Ταμίας Τομέα Φοιτητών ΕΣΝΕ
Παπανικολάου Ευστράτιος, Φοιτητής, Τμήμα Νοσηλευτικής, Ελληνικό Μεσογειακό Πανεπιστήμιο, Γραμματέας Τομέα Φοιτητών ΕΣΝΕ
Μπακοστεργίου Ραφαηλία, Φοιτήτρια, Τμήμα Νοσηλευτικής, Πανεπιστήμιο Θεσσαλίας, Αν. Μέλος Διοικούσας Επιτροπής Τομέα Φοιτητών ΕΣΝΕ

Εισηγήσεις/ Εισηγητές:

- «**Παιδική Κακοποίηση: Αναγνώριση, διαχείριση, και παρεμβάσεις εντός του περιβάλλοντος των δομών υγείας**»

Θεοδώρου Ελένη, Φοιτήτρια, Τμήμα Νοσηλευτικής, Διεθνές Πανεπιστήμιο της Ελλάδος, Αν. Μέλος Διοικούσας Επιτροπής Τομέα Φοιτητών ΕΣΝΕ

Μπακοστεργίου Ραφαηλία, Φοιτήτρια, Τμήμα Νοσηλευτικής, Πανεπιστήμιο Θεσσαλίας, Αν. Μέλος Διοικούσας Επιτροπής Τομέα Φοιτητών ΕΣΝΕ

- «**Κακοποίηση γυναικών, αναγνώριση και αντιμετώπιση περιπτώσεων trafficking**»

Χατζηγεωργούδη Ιορδάνη, Φοιτήτρια, Τμήμα Νοσηλευτικής, Εθνικό και Καποδιστριακό Πανεπιστήμιο Αθηνών, Μέλος Διοικούσας Επιτροπής Τομέα Φοιτητών ΕΣΝΕ

Παπανικολάου Ευστράτιος, Φοιτητής, Τμήμα Νοσηλευτικής, Ελληνικό Μεσογειακό Πανεπιστήμιο, Γραμματέας Τομέα Φοιτητών ΕΣΝΕ

- «**Τρίτη ηλικία: Φαινόμενο κακοποίησης και παραμέλησης, στόχοι και παρεμβάσεις**»

Μπάστας Νικόλαος Στέφανος, Φοιτητής, Τμήμα Νοσηλευτικής, Πανεπιστήμιο Ιωαννίνων, Αν. Μέλος Διοικούσας Επιτροπής Τομέα Φοιτητών ΕΣΝΕ

Θεοδοσιάδης Αλέξανδρος, Νοσηλεύτης, MSc(c), Απόφοιτος Τμήματος Νοσηλευτικής, Πανεπιστήμιο Δυτικής Αττικής, Ταμίας Τομέα Φοιτητών ΕΣΝΕ

15-18 Μαΐου 2024

ΝΑΞΟΣ

Πολιτιστικό Κέντρο Νάξου -
Σχολή Ουρσουλίνων

3η Ημέρα, Παρασκευή 17 Μαΐου 2024 (9 ICNECs)

ΑΙΘΟΥΣΑ Α1

18.30-19.30

ΕΛΕΥΘΕΡΕΣ ΑΝΑΚΟΙΝΩΣΕΙΣ
Ογκολογική Νοσηλευτική**Προεδρείο:****Πετράκη Ζαχαρένια**, Νοσηλεύτρια, MSc, Τομέαρχης Παθολογικού Τομέα,
ΑΝΘ «ΘΕΑΓΕΝΕΙΟ»**Κωνσταντούλα Αγγελική**, Νοσηλεύτρια, MSc, Τομέαρχης Χειρουργικού Τομέα,
ΑΝΘ «ΘΕΑΓΕΝΕΙΟ»

ΕΑ085

Ο ΡΟΛΟΣ ΤΩΝ ΔΙΑΙΤΗΤΙΚΩΝ ΤΕΛΙΚΩΝ ΠΡΟΪΟΝΤΩΝ ΠΡΟΧΩΡΗΜΕΝΗΣ ΓΛΥΚΟΖΥΛΙΩΣΗΣ (AGEs) ΣΤΗΝ ΑΝΑΠΤΥΞΗ ΚΑΙ ΕΞΕΛΙΞΗ ΤΗΣ ΚΑΡΚΙΝΙΚΗΣ ΝΟΣΟΥ**Κατσιμπούρης Δημήτριος¹, Ιωαννίδης Αναστάσιος², Παπαγεωργίου Δημήτριος³, Ρόχας Χιλ Ανδρέα Πάολα⁴**¹Υποψήφιος Διδάκτορας Τμήματος Νοσηλευτικής, Εργαστήριο Βασικών Επιστημών Υγείας, Πανεπιστήμιο Πελοποννήσου²Αναπληρωτής Καθηγητής Τμήματος Νοσηλευτικής, Πανεπιστήμιο Πελοποννήσου³Επίκουρος Καθηγητής Τμήματος Νοσηλευτικής, Πανεπιστήμιο Πελοποννήσου⁴Αναπληρώτρια Καθηγήτρια Τμήματος Νοσηλευτικής, Εργαστήριο Βασικών Επιστημών Υγείας, Πανεπιστήμιο Πελοποννήσου

ΕΑ086

Ο ΡΟΛΟΣ ΤΗΣ ΤΕΧΝΗΤΗΣ ΝΟΗΜΟΣΥΝΗΣ ΣΤΗ ΔΙΑΓΝΩΣΗ ΤΩΝ ΝΕΟΠΛΑΣΙΩΝ ΤΟΥ ΜΑΣΤΟΥ**Παπασταυροπούλου Κλειώ**

Νοσηλεύτρια Π.Ε.

ΕΑ118

ΟΦΑ: ΑΝΑΛΓΗΣΙΑ ΕΚΛΟΓΗΣ ΣΕ ΟΓΚΟΛΟΓΙΚΟΥΣ ΑΣΘΕΝΕΙΣ**Αναστασοπούλου Ειρήνη¹, Καπλάνη Ευαγγελία-Μαρουσώ², Κουφοπούλου Παρασκευή^{3,4}, Μπούρα Διονυσία⁵**¹RN, MSc, PhDc, Εκπαιδευτρια, Γενικό Ογκολογικό Νοσοκομείο Κηφισιάς «Οι Άγιοι Ανάργυροι»²Φοιτήτρια, Τμήμα Νοσηλευτικής, Σχολή Επιστημών Υγείας, ΕΚΠΑ³PhD, Τμήμα Οικονομικής Επιστήμης, Εργαστήριο Οικονομικών & Διοίκησης της Υγείας, Σχολή Οικονομικών, Επιχειρηματικών & Διεθνών Σπουδών, Πανεπιστήμιο Πειραιώς⁴ΠΕ Διοικητικού-Οικονομικού, Τμήμα Μετακινήσεων, Επιδόσεων & Εξόδου, Διεύθυνση Υποστήριξης, Υπηρεσία Υποδοχής & Ταυτοποίησης, Γενική Γραμματεία Υποδοχής Αιτούντων Άσυλο, Υπουργείο Μετανάστευσης & Ασύλου⁵MD, Επιμελήτρια Α', Αναισθησιολόγος, MSc, Γενικό Ογκολογικό Νοσοκομείο Κηφισιάς «Οι Άγιοι Ανάργυροι».



3η Ημέρα, Παρασκευή 17 Μαΐου 2024 (9 ICNECs)

ΑΙΘΟΥΣΑ Α1

ΕΑ122

ΣΥΓΧΡΟΝΗ ΑΝΤΙΜΕΤΩΠΙΣΗ ΤΟΥ ΤΡΙΠΛΑ ΑΡΝΗΤΙΚΟΥ ΚΑΡΚΙΝΟΥ ΤΟΥ ΜΑΣΤΟΥ (TNBC)

Γεωργακάκου Ελένη¹, Τσαγκάνης Γεώργιος², Παπαγεωργίου Δημήτριος³

¹ Νοσηλεύτρια Π.Ε

² Νοσηλεύτρια Π.Ε, MSc(c), (c), Ευρωκλινική Αθηνών

³ Νοσηλεύτρια Π.Ε, Επίκουρος Καθηγήτριας Παθολογικής Νοσηλευτικής, Πανεπιστήμιο Πελοποννήσου

ΕΑ161

ΔΙΑΤΗΡΗΣΗ ΤΗΣ ΓΟΝΙΜΟΤΗΤΑΣ ΣΤΟ ΠΡΟΣΩΠΟ ΤΟΥ ΚΑΡΚΙΝΟΥ

Αρσενίου Αργυρώ¹, Ρόχας Χιλ Ανδρέα Πάολα²

¹ Προπτυχιακή Φοιτήτρια, Τμήμα Νοσηλευτικής, Εργαστήριο Βασικών Επιστημών Υγείας, Πανεπιστήμιο Πελοποννήσου, Τρίπολη

² Αναπληρώτρια Καθηγήτρια Βιολογίας – Βιοχημείας, Τμήμα Νοσηλευτικής, Διευθύντρια Εργαστηρίου Βασικών Επιστημών Υγείας, Πανεπιστήμιο Πελοποννήσου, Τρίπολη

ΕΑ179

Ο ΚΑΡΚΙΝΟΣ ΤΟΥ ΜΑΣΤΟΥ ΚΑΤΑ ΤΗΝ ΕΓΚΥΜΟΣΥΝΗ

Καρναβά Ελευθερία Μάργκαρετ, Βλασίου Κυριακή

Φοιτήτριες Νοσηλευτικής, Τμήμα Νοσηλευτικής, Ελληνικό Μεσογειακό Πανεπιστήμιο

15-18 Μαΐου 2024**ΝΑΞΟΣ** | Πολιτιστικό Κέντρο Νάξου -
Σχολή Ουρσουλίνων**3η Ημέρα, Παρασκευή 17 Μαΐου 2024 (9 ICNECs)****ΑΙΘΟΥΣΑ Α2****08.30-09.30****ΕΛΕΥΘΕΡΕΣ ΑΝΑΚΟΙΝΩΣΕΙΣ****Διοίκηση Νοσηλευτικών Υπηρεσιών****Προεδρείο:****Μαγγιώρου Μαρία**, Νοσηλεύτρια, MSc, Διευθύντρια Νοσηλευτικής Υπηρεσίας
ΓΝ-ΚΥ Νάξου**Πρεζεράκος Παναγιώτης**, Καθηγητής, Εργαστήριο Ολοκληρωμένης Φροντίδας
Υγείας, Πρόεδρος Τμήματος Νοσηλευτικής, Πανεπιστήμιο Πελοποννήσου**ΕΑ035****Η ΤΕΧΝΗΤΗ ΝΟΗΜΟΣΥΝΗ ΣΕ ΝΟΣΟΚΟΜΕΙΑΚΟ ΠΕΡΙΒΑΛΛΟΝ ΚΑΙ Ο ΑΝΤΙΚΤΥΠΟΣ ΤΗΣ ΣΤΗ ΣΧΕΣΗ ΝΟΣΗΛΕΥΤΗ ΑΣΘΕΝΟΥΣ****Αναγνώστη Φροσύν¹, Ντουράκης Αλέξανδρος¹, Μπιλάλη Άννα², Ευαγγελή Καντζούρα³**¹ RN, MSc, PhD©, ΓΝΝΘΑ «Η Σωτηρία», Αθήνα² Σύμβουλος Ψυχικής Υγείας, Αθήνα³ Προϊσταμένη νοσηλεύτρια, MSc, ΤΕΠ, ΓΝΝΘΑ «Η Σωτηρία», Αθήνα**ΕΑ054****ΕΝΔΥΝΑΜΩΝΟΝΤΑΣ ΤΙΣ ΝΟΣΗΛΕΥΤΡΙΕΣ: ΨΥΧΟΘΕΡΑΠΕΥΤΙΚΕΣ ΔΥΝΑΤΟΤΗΤΕΣ ΓΙΑ ΤΗΝ ΠΡΟΛΗΨΗ ΤΗΣ ΕΠΑΓΓΕΛΜΑΤΙΚΗΣ ΕΞΟΥΘΕΝΩΣΗΣ, ΜΕΣΑ ΑΠΟ ΤΗΝ ΦΑΙΝΟΜΕΝΟΛΟΓΙΚΗ ΕΡΜΗΝΕΥΤΙΚΗ ΑΝΑΛΥΣΗ****Γκέρτσου Ιωάννα-Μαρία¹, Ντρέ Βασιλική², Πλιάκου Ναταλία³**¹ Ψυχολόγος, Πανεπιστημιακή Παιδοψυχιατρική Κλινική, Νοσοκομείο Παιδων «Η Αγία Σοφία», Αθήνα² Τομεάρχης Νοσηλευτικής Υπηρεσίας, Νοσοκομείο Παιδων «Η Αγία Σοφία», Αθήνα³ Ψυχολόγος, Ακαδημαϊκή Υπεύθυνη, Μητροπολιτικό Κολλέγιο, Μαρούσι**ΕΑ108****ΔΙΕΠΑΓΓΕΛΜΑΤΙΚΗ ΣΥΝΕΡΓΑΣΙΑ ΣΕ ΔΟΜΕΣ ΨΥΧΙΚΗΣ ΥΓΕΙΑΣ****Παπαλαζαρίδου Όλγα¹, Αναγνώστη Φροσύν², Καντζούρα Ευαγγελή³, Γιαμουρόγλου Ευθυμία⁴,
Λαζοπούλου Πολυξένη⁵, Φουσέκης Σωτήριος⁴, Μπιλάλη Άννα⁶**¹ MSc Μονάδων Υγείας, ΨΝΘ² RN, MSc, PhD© ΓΝΝΘΑ «Η Σωτηρία», Αθήνα³ RN, MSc Διοίκηση Μονάδων Υγείας, Προϊσταμένη ΤΕΠ, ΓΝΝΘΑ «Η Σωτηρία», Αθήνα⁴ MSc Μονάδων Υγείας, ΕΚΑΒ Θεσσαλονίκης⁵ Διδάκτωρ ΔΙΠΑΕ ΘΕΣ/ΙΚΗΣ⁶ Σύμβουλος Ψυχικής Υγείας, Αθήνα



3η Ημέρα, Παρασκευή 17 Μαΐου 2024 (9 ICNECs)

ΑΙΘΟΥΣΑ Α2

ΕΑ164

ΔΙΑΧΕΙΡΗΣΗ ΝΟΣΟΚΟΜΕΙΑΚΩΝ ΑΠΟΒΛΗΤΩΝ

Μανωλάκη Γεωργία-Ελευθερία

Φοιτήτρια, Τμήμα Νοσηλευτικής, ΔΙΓΠΑΕ, Αλεξάνδρεια Πανεπιστημιούπολη, Θεσσαλονίκη

ΕΑ177

Η ΠΡΟΣΤΑΣΙΑ ΠΕΡΙΒΑΛΛΟΝΤΟΣ ΜΕΣΩ ΤΟΥ ΝΟΣΟΚΟΜΕΙΟΥ

Ασλανίδου Αθηνά

Νοσηλεύτρια ΤΕ, ΜSc, Διευθύντρια Νοσηλευτικής Υπηρεσίας Γ.Ν. Σύρου

09.30-11.00

ΣΤΡΟΓΓΥΛΟ ΤΡΑΠΕΖΙ 23

ΣΥΓΧΡΟΝΕΣ ΠΡΟΚΛΗΣΕΙΣ ΣΤΗΝ ΕΠΕΙΓΟΥΣΑ ΚΑΙ ΕΝΤΑΤΙΚΗ ΝΟΣΗΛΕΥΤΙΚΗ

Προεδρείο:**Ζούγκου Θεώνη**, Νοσηλεύτρια, ΜSc Διαχείρισης Κρίσεων, ΜSc Health Management, ΜSc Nurse Management, PhD(c), Προϊσταμένη Διεύθυνσης Νοσηλευτικής Υπηρεσίας, ΓΝΑ «ΛΑΪΚΟ»**Γεωργιάδη Ελπίδα**, Νοσηλεύτρια, ΜSc, Αναπλ. Προϊσταμένη Μ.Μ.Α., ΓΝΑ «ΛΑΪΚΟ», Κοσμήτωρ ΕΣΝΕ, Σύμβουλος Τομέων Νοσηλευτικής Αναισθησιολογίας & Νοσηλευτικής Ογκολογίας ΕΣΝΕ**Εισηγήσεις/ Εισηγητές:**• «**Ασύμβατες μεταμοσχεύσεις νεφρού**»**Καπέλλου Ευρυδίκη**, Νοσηλεύτρια, ΜSc(c), Μονάδα Μεταμόσχευσης Νεφρού, ΓΝΑ «ΛΑΪΚΟ»• «**Ολιστική αντιμετώπιση ασθενών με αιμορραγία πεπτικού συστήματος στο Τμήμα Επειγόντων Περιστατικών**»**Παρασκευή Δέσποινα**, Νοσηλεύτρια, Ειδικευμένη στην Επείγουσα και Εντατική Νοσηλευτική, ΜSc Μονάδες Εντατικής Θεραπείας Εθνικού και Καποδιστριακού Πανεπιστημίου Αθηνών με ειδίκευση στην Επείγουσα Νοσηλευτική, ΓΝΑ «ΛΑΪΚΟ»• «**Επιπλοκές διαχείρισης αεραγωγού στα ΤΕΠ**»**Χονδρού Γεωργία**, Νοσηλεύτρια, ΜSc, PhD(c) Ιατρική Σχολή Αθηνών, Κλινική Εκπαιδευτρια, Τμήμα Επειγόντων Περιστατικών, ΓΝΑ «ΛΑΪΚΟ»• «**Δημιουργία τεκμηριωμένων κλινικών διαδικασιών στη Μονάδα Διάλυσης Κυτταροστατικών Φαρμάκων**»**Γεωργακά Ελένη**, Νοσηλεύτρια, Υπεύθυνη Μονάδας Διάλυσης Κυτταροστατικών Φαρμάκων (Μ.Δ.Κ.Φ.), ΓΝΑ «ΛΑΪΚΟ»

11.00-11.30

ΔΙΑΛΕΙΜΜΑ - ΚΑΦΕΣ

15-18 Μαΐου 2024**ΝΑΞΟΣ** | Πολιτιστικό Κέντρο Νάξου -
Σχολή Ουρσουλίνων**3η Ημέρα, Παρασκευή 17 Μαΐου 2024 (9 ICNECs)****ΑΙΘΟΥΣΑ Α2**

ΑΙΘΟΥΣΑ Α2 (1)

11.30-13.30**WORKSHOP****ΒΑΣΙΚΕΣ ΑΡΧΕΣ ΕΙΣΑΓΩΓΗΣ ΚΑΙ ΔΙΑΧΕΙΡΙΣΗΣ PICCS & MIDLINES****Μέγιστος αριθμός συμμετοχών: 30**

Sponsored by

**Εισηγήσεις- Εισηγητές/Εκπαιδευτές:****«Εισαγωγή-Συντονισμός»****Κατσούλας Θεόδωρος**, Αναπληρωτής Καθηγητής Νοσηλευτικής Μονάδων Εντατικής Θεραπείας & Αγγειακής Προσπέλασης, Τμήμα Νοσηλευτικής ΕΚΠΑ**«Τοποθέτηση με σύγχρονη υπερηχογραφική καθοδήγηση PICCS & Midlines»****Σιώπης Δημήτριος**, Αντισυνταγματάρχης (ΥΝ), RN, MSc, VA-BC, PhDc, Νοσηλευτής Αιμοδυναμικού Εργαστηρίου 401 ΓΣΝΑ**HANDS ON****«Βασικές τεχνικές χρήσης της υπερηχογραφικής καθοδήγησης στην αγγειακή προσπέλαση»****«PICC Navigation (Sherlock)»****«Τοποθέτηση περιφερικά εισερχόμενου κεντρικού φλεβικού καθετήρα σε πρόπλασμα»****«Tips & Tricks στη φροντίδα και διαχείριση του καθετήρα:**

- Σταθεροποίηση των καθετήρων
- Φροντίδα σημείου εισόδου
- Χρήση PICCs & Midlines
- Εξασφάλιση της βατότητας



3η Ημέρα, Παρασκευή 17 Μαΐου 2024 (9 ICNECs)

ΑΙΘΟΥΣΑ Α2

ΑΙΘΟΥΣΑ Α2 (2)

11.30-12.00

ΔΙΑΛΕΞΗ 9

Η ΠΡΩΤΗ ΜΕΤΑΜΟΣΧΕΥΣΗ ΗΠΑΤΟΣ ΑΠΟ ΖΩΝΤΑ ΔΟΤΗ ΣΤΗΝ ΕΛΛΑΔΑ

Προεδρείο:

Ζούγκου Θεώνη, Νοσηλεύτρια, MSc Διαχείρισης Κρίσεων, MSc Health Management, MSc Nurse Management, PhD(c), Προϊσταμένη Διεύθυνσης Νοσηλευτικής Υπηρεσίας, ΓΝΑ «ΛΑΪΚΟ»

Ομιλήτρια:

Καρούνη Χρυσάϊδα, Νοσηλεύτρια, MSc, PhD, Προϊσταμένη Μονάδας Μεταμόσχευσης Συμπαγών Οργάνων, ΓΝΑ «ΛΑΪΚΟ»

12.00-13.30

ΣΤΡΟΓΓΥΛΟ ΤΡΑΠΕΖΙ 26

ΠΡΟΛΗΨΗ ΚΑΙ ΕΛΕΓΧΟΣ ΛΟΙΜΩΞΕΩΝ

ΕΛΛΗΝΙΚΗ ΕΤΑΙΡΕΙΑ ΕΛΕΓΧΟΥ ΛΟΙΜΩΞΕΩΝ

Προεδρείο:

Διπλού Αγγελική, Νοσηλεύτρια Επιτήρησης Λοιμώξεων, MSc Διοίκησης Υπηρεσιών Υγείας, ΓΝ ΑΣΚΛΗΠΕΙΟ Βούλας

Δούκα Ευαγγελία, Παθολόγος-Εντατικολόγος-Λοιμωξιολόγος, Διευθύντρια ΕΣΥ, Α' Κλινική Εντατικής Θεραπείας Ιατρικής Σχολής Εθνικού και Καποδιστριακού Πανεπιστημίου Αθηνών, ΓΝΑ «Ο Ευαγγελισμός»

Εισηγήσεις/ Εισηγητές:

- «**Νοσοκομείο-Κοινότητα η αμφίδρομη επιρροή στις νοσοκομειακές λοιμώξεις**»

Σταματάκη Πετρούλα, Πλοίαρχος (ΥΝ), MSc, PhD Εθνικού και Καποδιστριακού Πανεπιστημίου Αθηνών, Προϊσταμένη Γραφείου Ελέγχου Νοσοκομειακών Λοιμώξεων, NNA, Επιστημονική Συνεργάτιδα ΠΜΣ Εθνικού και Καποδιστριακού Πανεπιστημίου Αθηνών, MSc στην Πρόληψη και Έλεγχο Λοιμώξεων

- «**Αναψηλαφώντας τα νέα μοντέλα πρόληψης και ελέγχου λοιμώξεων**»

Βάρδα Παρασκευή, Νοσηλεύτρια ΠΕ, MSc, PhD(c), Προϊσταμένη Τμήματος Εφαρμογής Δράσεων Δημόσιας Υγείας, Διεύθυνση Δημόσιας Υγείας, 2η Υ.ΠΕ. Πειραιώς και Αιγαίου

- «**Οι νέες τεχνολογίες στην υπηρεσία πρόληψης και ελέγχου λοιμώξεων: Μύθοι και αλήθειες**»

Στραβοπόδης Γεώργιος, Προϊστάμενος Ελέγχου Λοιμώξεων ΩΚΚ

- «**Έλεγχος λοιμώξεων και αντιμικροβιακή αντοχή σήμερα**»

Δούκα Ευαγγελία, Παθολόγος-Εντατικολόγος-Λοιμωξιολόγος, Διευθύντρια ΕΣΥ, Α' Κλινική Εντατικής Θεραπείας Ιατρικής Σχολής Εθνικού και Καποδιστριακού Πανεπιστημίου Αθηνών, ΓΝΑ «Ο Ευαγγελισμός»

3η Ημέρα, Παρασκευή 17 Μαΐου 2024 (9 ICNECs)**ΑΙΘΟΥΣΑ Α2****13.30-14.30****ΣΤΡΟΓΓΥΛΟ ΤΡΑΠΕΖΙ 29**
ΕΞΕΙΔΙΚΕΥΜΕΝΗ ΕΠΕΙΓΟΥΣΑ ΝΟΣΗΛΕΥΤΙΚΗ**Προεδρείο:**

Παπαθανασίου Β. Ιωάννα, Καθηγήτρια, Πρόεδρος Τμήματος Νοσηλευτικής, Πανεπιστήμιο Θεσσαλίας

Μπακάλης Βησσαρίων, Νοσηλεύτης, MSc, PhD, Επιστημονικός Συνεργάτης, Τμήμα Νοσηλευτικής, Πανεπιστήμιο Θεσσαλίας

Εισηγήσεις/ Εισηγητές:

- «**Εξειδικευμένη επείγουσα νοσηλευτική διαχείριση του βαρέως πάσχοντος παιδιού**»

Ντουινιάς Γεράσιμος, Νοσηλεύτης ΠΕ

- «**Οι προσομοιώσεις ως εργαλείο της κλινικής εκπαίδευσης στην επείγουσα νοσηλευτική**»

Βρακοζώνη Ελευθερία, Φοιτήτρια, Τμήμα Νοσηλευτικής, Πανεπιστήμιο Θεσσαλίας

- «**Νέες τεχνολογίες και καινοτομίες στον τομέα της επείγουσας νοσηλευτικής**»

Καπαγερίδου Δέσποινα, Φοιτήτρια, Τμήμα Νοσηλευτικής, Πανεπιστήμιο Θεσσαλίας

- «**Νοσηλευτικό Malpractice στα επείγοντα, ένα καθημερινό κλινικό πρόβλημα**»

Μέτσι Μιράντα, Φοιτήτρια, Τμήμα Νοσηλευτικής, Πανεπιστήμιο Θεσσαλίας

14.30-15.30**ΜΕΣΗΜΒΡΙΝΗ ΔΙΑΚΟΠΗ****15.30-17.00****ΣΤΡΟΓΓΥΛΟ ΤΡΑΠΕΖΙ 32**
ΝΟΣΗΛΕΥΤΙΚΗ ΠΡΟΣΕΓΓΙΣΗ ΣΤΗ ΦΡΟΝΤΙΔΑ ΠΑΙΔΙΩΝ ΜΕ ΚΑΡΚΙΝΟ**Προεδρείο:**

Κωνσταντινίδης Θεοχάρης, Αναπληρωτής Καθηγητής, Τμήμα Νοσηλευτικής, Ελληνικό Μεσογειακό Πανεπιστήμιο, Μέλος ΔΣ ΕΣΝΕ, Αντιπρόεδρος Τομέα Νοσηλευτικής Ογκολογίας ΕΣΝΕ, Σύμβουλος ΠΤ ΕΣΝΕ Κρήτης

Ρίκος Νικόλαος, Επίκουρος Καθηγητής, Τμήμα Νοσηλευτικής, Ελληνικό Μεσογειακό Πανεπιστήμιο

Εισηγήσεις/ Εισηγητές:

- «**Επιδημιολογική προσέγγιση παθήσεων του αίματος στον παιδικό πληθυσμό**»

Μπούτσι Αλέξανδρος, Φοιτητής, Τμήμα Νοσηλευτικής, Ελληνικό Μεσογειακό Πανεπιστήμιο

Αναγνωστάκης Βαρδής, Φοιτητής, Τμήμα Νοσηλευτικής, Ελληνικό Μεσογειακό Πανεπιστήμιο

Μαρκοπουλιώτη Στεφανία, Φοιτήτρια, Τμήμα Νοσηλευτικής, Ελληνικό Μεσογειακό Πανεπιστήμιο



3η Ημέρα, Παρασκευή 17 Μαΐου 2024 (9 ICNECs)

ΑΙΘΟΥΣΑ Α2

- **«Διαχείριση σωματικής και ψυχικής κόπωσης παιδιών με καρκίνο»**
Πλάκα Λετίτσια, Φοιτήτρια, Τμήμα Νοσηλευτικής, Ελληνικό Μεσογειακό Πανεπιστήμιο
Οικονομάκη Δήμητρα, Φοιτήτρια, Τμήμα Νοσηλευτικής, Ελληνικό Μεσογειακό Πανεπιστήμιο
Παπανικολάου Ευστράτιος, Φοιτητής, Τμήμα Νοσηλευτικής, Ελληνικό Μεσογειακό Πανεπιστήμιο, Γραμματέας Τομέα Φοιτητών ΕΣΝΕ
- **«Ολιστική ανακουφιστική φροντίδα στον παιδικό καρκίνο: Αρχές, Προκλήσεις και ο ρόλος της ενσυναίσθησης»**
Καράμπελα Αθηνά, Φοιτήτρια, Τμήμα Νοσηλευτικής, Ελληνικό Μεσογειακό Πανεπιστήμιο
Μαστρογιώργη Άννα, Φοιτήτρια, Τμήμα Νοσηλευτικής, Ελληνικό Μεσογειακό Πανεπιστήμιο
Μιχαλούδη Άννα, Φοιτήτρια, Τμήμα Νοσηλευτικής, Ελληνικό Μεσογειακό Πανεπιστήμιο
Ξενογιαννάκη Μαρίνα, Φοιτήτρια, Τμήμα Νοσηλευτικής, Ελληνικό Μεσογειακό Πανεπιστήμιο
- **«Στήριξη φροντιστών αντιμετωπίζοντας τον παιδικό καρκίνο: Ένας οδηγός διαχείρισης πόρων»**
Δεγαΐτη Μαρία, Φοιτήτρια, Τμήμα Νοσηλευτικής, Ελληνικό Μεσογειακό Πανεπιστήμιο
Κηρύκου Ιωάννα-Μαρία, Φοιτήτρια, Τμήμα Νοσηλευτικής, Ελληνικό Μεσογειακό Πανεπιστήμιο
Νάκο Ματίλντα, Φοιτήτρια, Τμήμα Νοσηλευτικής, Ελληνικό Μεσογειακό Πανεπιστήμιο
- **«Μεταμόσχευση και εθελοντισμός: Η δύναμη της δωρεάς»**
Παπανικολάου Μαρία, MSc(c), Εθνικό και Καποδιστριακό Πανεπιστήμιο Αθηνών
Ευθυμίου Ελίνα, Φοιτήτρια, Τμήμα Νοσηλευτικής, Ελληνικό Μεσογειακό Πανεπιστήμιο
Μανιαδάκη Μαρία, Φοιτήτρια, Τμήμα Νοσηλευτικής, Ελληνικό Μεσογειακό Πανεπιστήμιο

17.00-17.30

ΔΙΑΛΕΙΜΜΑ - ΚΑΦΕΣ

17.30-18.30

ΣΤΡΟΓΓΥΛΟ ΤΡΑΠΕΖΙ 34

ΠΡΩΤΕΣ ΒΟΗΘΕΙΕΣ: ΟΙ ΓΝΩΣΕΙΣ ΠΟΥ ΣΩΖΟΥΝ ΖΩΕΣ!

Προεδρείο:

Ζυγά Σοφία, Καθηγήτρια, Εργαστήριο Νοσηλευτικής Έρευνας και Φροντίδας, Τμήμα Νοσηλευτικής, Μέλος Συμβουλίου Διοίκησης, Πανεπιστήμιο Πελοποννήσου, Α' Αντιπρόεδρος ΕΣΝΕ

Τσιρώνη Μαρία, Καθηγήτρια, Εργαστήριο Επιδημιολογίας και Πρόληψης Νοσημάτων, Τμήμα Νοσηλευτικής, Πρόεδρος Τμήματος Φυσικοθεραπείας, Πανεπιστήμιο Πελοποννήσου

15-18 Μαΐου 2024

ΝΑΞΟΣ

Πολιτιστικό Κέντρο Νάξου -
Σχολή Ουρσουλίνων

3η Ημέρα, Παρασκευή 17 Μαΐου 2024 (9 ICNECs)

ΑΙΘΟΥΣΑ Α2

Εισηγήσεις/ Εισηγητές:• «**Μαζικές καταστροφές και ηθικά διλήμματα**»**Γκριλλα Γεωργία**, Φοιτήτρια, Τμήμα Νοσηλευτικής, Πανεπιστήμιο Πελοποννήσου**Γρίλλια Μαρία**, Φοιτήτρια, Τμήμα Νοσηλευτικής, Πανεπιστήμιο Πελοποννήσου• «**Πρώτες βοήθειες σε εξωτερικούς χώρους**»**Κακαλέτρη Κυριακή**, Φοιτήτρια, Τμήμα Νοσηλευτικής, Πανεπιστήμιο

Πελοποννήσου

Κατσή Άννα Κωνσταντίνα, Φοιτήτρια, Τμήμα Νοσηλευτικής, Πανεπιστήμιο

Πελοποννήσου

Τσάκωνα Λαμπροθέα Μαρία, Φοιτήτρια, Τμήμα Νοσηλευτικής, Πανεπιστήμιο

Πελοποννήσου

• «**Βασική και προχωρημένη υποστήριξη σε νοσηλευόμενους ασθενείς**»**Τσαγκάνης Γεώργιος**, Νοσηλευτής ΠΕ, MSc(c), Προϊστάμενος Ογκολογικού

Τμήματος, ΕΥΡΩΚΛΙΝΙΚΗ Αθηνών

• «**Πρώτες βοήθειες σε ανηλίκους ασθενείς**»**Τσιρέπας Χρήστος**, Φοιτητής, Τμήμα Νοσηλευτικής, Πανεπιστήμιο Πελοποννήσου**Φουντουλάκης Κωνσταντίνος**, Φοιτητής, Τμήμα Νοσηλευτικής, Πανεπιστήμιο

Πελοποννήσου

Φωτιάς Φώτιος, Φοιτητής, Τμήμα Νοσηλευτικής, Πανεπιστήμιο Πελοποννήσου

18.30-19.30

ΕΛΕΥΘΕΡΕΣ ΑΝΑΚΟΙΝΩΣΕΙΣ**Κοινωνική Νοσηλευτική/ Πρωτοβάθμια Φροντίδα Υγείας****Προεδρείο:****Μαλλιάρου Μαρία**, Καθηγήτρια, Τμήμα Νοσηλευτικής, Πανεπιστήμιο Θεσσαλίας**Ψαρρά Μαρία**, Νοσηλεύτρια, Πολυδύναμο Περιφερειακό Ιατρείο, Φιλώτι Νάξου

ΕΑ011

ΙΚΑΝΟΠΟΙΗΣΗ ΤΩΝ ΠΟΛΙΤΩΝ ΑΠΟ ΤΗΝ ΠΑΡΟΧΗ ΥΠΗΡΕΣΙΩΝ ΠΡΩΤΟΒΑΘΜΙΑΣ ΦΡΟΝΤΙΔΑΣ ΥΓΕΙΑΣ ΣΕ ΕΝΑ ΚΕΝΤΡΟ ΥΓΕΙΑΣ ΑΣΤΙΚΟΥ ΤΥΠΟΥ (ΠΡΩΗΝ ΠΕΔΥ)**Αρβανίτη Ευσεβεία¹, Κωνσταντακοπούλου Ολυμπία², Σουρτζή Παναγιώτα³**¹ Νοσηλεύτρια ΠΕ, ΜΔΕ, Κέντρο Υγείας Χαλανδρίου² Οικονομολόγος Ερευνήτρια, Τμήμα Νοσηλευτικής ΕΚΠΑ³ Καθηγήτρια, Τμήμα Νοσηλευτικής ΕΚΠΑ

ΕΑ067

ΝΟΣΗΛΕΥΤΙΚΗ ΣΥΝΤΑΓΟΓΡΑΦΗΣΗ. ΣΥΓΚΡΙΤΙΚΑ ΔΕΔΟΜΕΝΑ ΣΤΗΝ ΕΥΡΩΠΗ & ΠΡΟΤΑΣΕΙΣ ΕΦΑΡΜΟΓΗΣ ΣΤΗΝ ΕΛΛΑΔΑ**Παπαδοπούλου Μαρία¹, Ζυγά Σοφία²**¹ Υποψήφια Διδάκτωρ Τμήματος Νοσηλευτικής, Πανεπιστήμιο Πελοποννήσου² Καθηγήτρια Τμήματος Νοσηλευτικής, Πανεπιστήμιο Πελοποννήσου



3η Ημέρα, Παρασκευή 17 Μαΐου 2024 (9 ICNECs)

ΑΙΘΟΥΣΑ Α2

ΕΑ110

ΑΠΟΦΕΙΣ ΤΩΝ ΠΟΛΙΤΩΝ ΣΧΕΤΙΚΑ ΜΕ ΤΑ ΚΑΘΗΚΟΝΤΑ ΤΟΥ ΝΟΣΗΛΕΥΤΗ ΣΤΑ ΝΟΣΟΚΟΜΕΙΑ

Σιβρόγλου Σουμέλα¹, Ανδριόπουλος Παναγιώτης¹, Γαλανακοπούλου Νίκη¹, Κυριαζή Ίλια¹, Μπακάλης Νικόλαος²

¹Φοιτητές Τμήματος Νοσηλευτικής, Πανεπιστήμιο Πατρών

²Καθηγητής Τμήματος Νοσηλευτικής, Πανεπιστήμιο Πατρών

ΕΑ134

ΑΞΙΟΛΟΓΩΝΤΑΣ ΤΗΝ ΑΠΟΤΕΛΕΣΜΑΤΙΚΟΤΗΤΑ ΤΩΝ ΠΑΡΕΧΟΜΕΝΩΝ ΥΠΗΡΕΣΙΩΝ ΥΓΕΙΑΣ ΣΕ ΥΓΕΙΟΝΟΜΙΚΗ ΔΟΜΗ ΤΩΝ ΚΥΚΛΑΔΩΝ

Μαγγιώρου Μαρία¹, Τσαλουκίδης Νικόλαος², Σέργη Σαφειρία³, Ισπανοπούλου Καλιόπη⁴

¹Νοσηλεύτρια, MSc Διοίκησης Υπηρεσιών & Μονάδων Υγείας, Διευθύντρια Νοσηλευτικής Υπηρεσίας, Γ.Ν.-Κ.Υ. Νάξου, Νάξος

²Νοσηλεύτης, MSc, PhD, Τομεάρχης Ζ Νοσηλευτικού Τομέα ΠΓΝ «Αττικών», Αθήνα

³Τελειοφοίτος Τμήματος ΟΔΕ Οικονομικού Πανεπιστημίου Αθηνών

⁴Προϊσταμένη 1ου Νοσηλευτικού Τμήματος Γ.Ν.-Κ.Υ. Νάξου, Νάξος

ΕΑ152

ΜΑΚΡΟΩΡΙΑ: ΠΑΡΑΓΟΝΤΕΣ ΠΟΥ ΤΗΝ ΕΠΗΡΕΑΖΟΥΝ

Αρσενίου Αργυρώ¹, Κουκουλάς Βασίλειος², Μελά Φλώρα¹, Στάθη Μαριάννα¹, Ρόχας Χιλ Ανδρέα Πάολα³

¹Προπτυχιακή Φοιτήτρια, Τμήμα Νοσηλευτικής, Εργαστήριο Βασικών Επιστημών Υγείας, Πανεπιστήμιο Πελοποννήσου, Τρίπολη

²Προπτυχιακός Φοιτητής, Τμήμα Νοσηλευτικής, Εργαστήριο Βασικών Επιστημών Υγείας, Πανεπιστήμιο Πελοποννήσου, Τρίπολη

³Αναπληρώτρια Καθηγήτρια Βιολογίας – Βιοχημείας, Τμήμα Νοσηλευτικής, Διευθύντρια Εργαστηρίου Βασικών Επιστημών Υγείας, Πανεπιστήμιο Πελοποννήσου, Τρίπολη

ΕΑ162

ΕΦΑΡΜΟΓΗ ΚΑΙ ΑΞΙΟΛΟΓΗΣΗ ΠΡΟΓΡΑΜΜΑΤΟΣ ΠΑΡΕΜΒΑΣΗΣ ΠΡΟΑΓΩΓΗΣ ΥΓΕΙΑΣ ΓΙΑ ΤΗΝ ΠΡΟΛΗΨΗ ΤΟΥ ΚΑΡΚΙΝΟΥ ΤΟΥ ΜΑΣΤΟΥ ΣΕ ΠΕΡΙΒΑΛΛΟΝ ΚΟΙΝΟΤΗΤΑΣ

Τσεκούρα Δήμητρα¹, Δάλλα Βασιλική², Παπαδοπούλου Ελένη³, Τσιριμώκου Φωτεινή⁴, Τζιαφέρη Στυλιανή⁵

¹Νοσηλεύτρια, RN, MSc, PhD(c), Συντονίστρια Κινητής Ομάδας Υγείας, Ελληνικός Ερυθρός Σταυρός (Ε.Ε.Σ.)

²Νοσηλεύτρια, BA(c), MSc, Υπεύθυνη Συμμετοχικότητας Επικοινωνίας Δέσμευσης, Κινητή Ομάδα Υγείας, ΕΕΣ

³Νοσηλεύτρια, BA, MSc, Κινητή Ομάδα Υγείας, Ε.Ε.Σ.

⁴Νοσηλεύτρια, Κινητή Ομάδα Υγείας, ΕΕΣ

⁵Αναπληρώτρια Καθηγήτρια, Τμήμα Νοσηλευτικής Σχολή Επιστημών Υγείας, Πανεπιστήμιο Πελοποννήσου

15-18 Μαΐου 2024

ΝΑΞΟΣ | Πολιτιστικό Κέντρο Νάξου -
Σχολή Ουρσουλίνων

3η Ημέρα, Παρασκευή 17 Μαΐου 2024 (9 ICNECs)

ΑΙΘΟΥΣΑ Β

08.30-09.00

ΕΛΕΥΘΕΡΕΣ ΑΝΑΚΟΙΝΩΣΕΙΣ**Υγιεινή & Ασφάλεια στον Χώρο Εργασίας****Προεδρείο:****Σκανδαλάκη Νεκταρία**, Νοσηλεύτρια, MPH, MSc, Τομεάρχης Ν.Υ., ΓΝ Ηρακλείου
«BENIZELEIO-ΠΑΝΑΝΕΙΟ»

ΕΑ069

ΨΥΧΟΚΟΙΝΩΝΙΚΗ ΒΙΑ ΣΤΗΝ ΝΟΣΗΛΕΥΤΙΚΗ: Ο ΑΝΤΙΚΤΥΠΟΣ ΤΟΥ MOBBING**Πολίτη Μαρία - Καλομοίρα¹, Κελέση - Σταυροπούλου Μάρθα², Σταυροπούλου Αρετή³,
Ρόμπολας Περικλής⁴, Σιγάλα Ευαγγελία⁵, Τσαπνίδου Έλενα⁶, Καθαραάκης Γεώργιος⁷**¹ Φοιτήτρια, Τμήμα Νοσηλευτικής, Πανεπιστήμιο Δυτικής Αττικής² Καθηγήτρια, Τμήμα Νοσηλευτικής, Πανεπιστήμιο Δυτικής Αττικής³ Επίκουρη Καθηγήτρια, Τμήμα Νοσηλευτικής, Πανεπιστήμιο Δυτικής Αττικής⁴ Ακαδημαϊκός Υπότροφος, Τμήμα Νοσηλευτικής, Πανεπιστήμιο Δυτικής Αττικής⁵ Ακαδημαϊκή Υπότροφος, Τμήμα Νοσηλευτικής, Πανεπιστήμιο Δυτικής Αττικής⁶ Υποψήφια Διδάκτωρ, Τμήμα Νοσηλευτικής, Πανεπιστήμιο Δυτικής Αττικής⁷ Ειδικό Διδακτικό Προσωπικό, Τμήμα Νοσηλευτικής, Πανεπιστήμιο Δυτικής Αττικής

ΕΑ101

ΠΑΝΔΗΜΙΑ COVID-19: ΣΥΝΔΡΟΜΟ BURNOUT ΚΑΙ ΝΟΣΗΛΕΥΤΕΣ**Γουμενάκη Μαρία¹, Κελέση - Σταυροπούλου Μάρθα², Σταυροπούλου Αρετή³,
Ρόμπολας Περικλής⁴, Σιγάλα Ευαγγελία⁵, Τσαπνίδου Έλενα⁶, Καθαραάκης Γιώργος⁷**¹ Φοιτήτρια, Τμήμα Νοσηλευτικής, Πανεπιστήμιο Δυτικής Αττικής² Καθηγήτρια, Τμήμα Νοσηλευτικής, Πανεπιστήμιο Δυτικής Αττικής³ Επίκουρη Καθηγήτρια, Τμήμα Νοσηλευτικής, Πανεπιστήμιο Δυτικής Αττικής⁴ Ακαδημαϊκός Υπότροφος, Τμήμα Νοσηλευτικής, Πανεπιστήμιο Δυτικής Αττικής⁵ Ακαδημαϊκή Υπότροφος, Τμήμα Νοσηλευτικής, Πανεπιστήμιο Δυτικής Αττικής⁶ Υποψήφια Διδάκτωρ, Τμήμα Νοσηλευτικής, Πανεπιστήμιο Δυτικής Αττικής⁷ Ειδικό Διδακτικό Προσωπικό, Τμήμα Νοσηλευτικής, Πανεπιστήμιο Δυτικής Αττικής

ΕΑ107

**ΑΣΦΑΛΕΙΑ ΑΣΘΕΝΗ ΚΑΙ ΒΑΣΙΚΟΙ ΑΞΟΝΕΣ ΕΚΠΑΙΔΕΥΣΗΣ ΓΙΑ ΤΗΝ ΑΝΤΙΜΕΤΩΠΙΣΗ ΤΗΣ
ΑΝΤΙΜΙΚΡΟΒΙΑΚΗΣ ΑΝΤΟΧΗΣ ΣΥΜΦΩΝΑ ΜΕ ΤΟΝ ΠΟΥ****Αποστολίδη Θεοδώρα - Παϊσία¹, Αποστολίδη Νικολέττα², Μαλλιάρου Μαρία³**¹ ΠΕ Νοσηλεύτρια, MSc, PhD(cand.), Επιστημονική Συνεργάτης Τμήματος Νοσηλευτικής Πανεπιστημίου
Θεσσαλίας, Λάρισα² BScN, MSc, Ειδικευμένη Επείγουσας και Εντατικής Νοσηλευτικής, Ακαδημαϊκή Υπότροφος Τμήματος
Νοσηλευτικής Πανεπιστημίου Θεσσαλίας, Λάρισα³ Καθηγήτρια Τμήματος Νοσηλευτικής Πανεπιστημίου Θεσσαλίας, Λάρισα



3η Ημέρα, Παρασκευή 17 Μαΐου 2024 (9 ICNECs)

ΑΙΘΟΥΣΑ Β

09.00-11.00

ΚΛΙΝΙΚΟ ΦΡΟΝΤΙΣΤΗΡΙΟ 7 ΣΤΟΜΑΤΙΚΗ ΥΓΕΙΑ ΚΑΙ ΑΝΤΙΝΕΟΠΛΑΣΜΑΤΙΚΕΣ ΘΕΡΑΠΕΙΕΣ

Μέγιστος Αριθμός συμμετοχών: 25

Συντονιστές:

Λαβδανίτη Μαρία, Καθηγήτρια, Πρόεδρος Τμήματος Νοσηλευτικής, Διευθύντρια Πανεπιστημιακού Εργαστηρίου «Φροντίδα Ενηλίκων Ασθενών με Καρκίνο», Διεθνές Πανεπιστήμιο της Ελλάδος, Μέλος ΔΣ ΕΣΝΕ, Αντιπρόεδρος Τομέα Νοσηλευτικής Ογκολογίας ΕΣΝΕ

Ζυγά Σοφία, Καθηγήτρια, Εργαστήριο Νοσηλευτικής Έρευνας και Φροντίδας, Τμήμα Νοσηλευτικής, Μέλος Συμβουλίου Διοίκησης, Πανεπιστήμιο Πελοποννήσου, Α' Αντιπρόεδρος ΕΣΝΕ

Θρουβάλα Ειρήνη, Νοσηλεύτρια, MSc, PhD(c), Μονάδα Παθολογικής Ογκολογίας & ΧΜΘ Γυναικολογικού Καρκίνου, ΓΝ «ΕΛΕΝΑ ΒΕΝΙΖΕΛΟΥ», Ταμίας Τομέα Νοσηλευτικής Ογκολογίας ΕΣΝΕ, Μέλος ΔΕ All Can GREECE

Εισηγήσεις/Εισηγητές-Εκπαιδευτές:

- «**Στοματικές παρενέργειες των αντινεοπλασματικών θεραπειών**»

Νικολάτου-Γαλίτη Ουρανία, DDS, MSc, Dr Dent, Στοματολόγος, Καθηγήτρια Πανεπιστημίου Αθηνών

- «**Κατευθυντήριες Οδηγίες στη διαχείριση στοματικής βλεννογονίτιδας**»

Κολίρη Κωνσταντίνα, Νοσηλεύτρια, MSc, ΓΝ «ΕΛΕΝΑ ΒΕΝΙΖΕΛΟΥ»

- «**Παρουσίαση Οδηγού Εκπαίδευσης ασθενούς για τη διαχείριση της βλεννογονίτιδας**»

Θρουβάλα Ειρήνη, Νοσηλεύτρια, MSc, PhD(c), Μονάδα Παθολογικής Ογκολογίας & ΧΜΘ Γυναικολογικού Καρκίνου, ΓΝ «ΕΛΕΝΑ ΒΕΝΙΖΕΛΟΥ», Ταμίας Τομέα Νοσηλευτικής Ογκολογίας ΕΣΝΕ, Μέλος ΔΕ All Can GREECE

11.00-11.30

ΔΙΑΛΕΙΜΜΑ - ΚΑΦΕΣ

11.30-13.00

ΚΛΙΝΙΚΟ ΦΡΟΝΤΙΣΤΗΡΙΟ 8 ΕΡΓΑΛΕΙΑ ΠΟΙΟΤΗΤΑΣ: ΑΠΟ ΤΗ ΘΕΩΡΙΑ ΣΤΗΝ ΚΑΘΗΜΕΡΑ ΠΡΑΞΗ

Μέγιστος αριθμός συμμετοχών: 30

Συντονιστές/Εισηγητές-Εκπαιδευτές:

Παναγιωτοπούλου Καλλιόπη, Συνταγματάρχης (ΥΝ)εα, MSc, PhD, Εκπαιδύτρια Ενηλίκων, Διευθύντρια Έρευνας και Εκπαίδευσης, Ο.Δι.Π.Υ.ΑΕ, Πρόεδρος Τομέα Διοίκησης Ν.Υ. ΕΣΝΕ

Ράμμου Πανωραία, MPH, FESC, Διευθύντρια Διασφάλισης της Ποιότητας Υπηρεσιών Υγείας-Κλινικού Ελέγχου και Διακυβέρνησης Ο.Δι.Π.Υ. ΑΕ

3η Ημέρα, Παρασκευή 17 Μαΐου 2024 (9 ICNECs)**ΑΙΘΟΥΣΑ Β****13.00-14.30****ΚΛΙΝΙΚΟ ΦΡΟΝΤΙΣΤΗΡΙΟ 9
ΠΑΡΟΥΣΙΑΣΗ ΕΠΙΣΤΗΜΟΝΙΚΗΣ ΕΡΓΑΣΙΑΣ: ΕΚΠΑΙΔΕΥΣΗ ΚΑΙ ΠΡΑΚΤΙΚΗ
ΕΦΑΡΜΟΓΗ****Μέγιστος Αριθμός Συμμετοχών: 20****Συντονιστές:****Κουρκούτα Λαμπρινή**, Καθηγήτρια, Τμήμα Νοσηλευτικής, Διεθνές Πανεπιστήμιο της Ελλάδος**Τσαλογλίδου Αρετή**, Αναπληρώτρια Καθηγήτρια, Τμήμα Νοσηλευτικής, Διεθνές Πανεπιστήμιο της Ελλάδος, Μέλος Περιφερειακού Συμβουλίου ΠΤ ΕΣΝΕ Μακεδονίας-Θράκης**Κουκουρίκος Κωνσταντίνος**, Λέκτορας Εφαρμογών, Τμήμα Νοσηλευτικής, Διεθνές Πανεπιστήμιο της Ελλάδος**Εισηγήσεις/Εισηγητές-Εκπαιδευτές:**• «*Η χρήση των οπτικοακουστικών μέσων στην εκπαίδευση*»**Κουρκούτα Λαμπρινή**, Καθηγήτρια, Τμήμα Νοσηλευτικής, Διεθνές Πανεπιστήμιο της Ελλάδος• «*Σχεδιασμός παρουσίασης PowerPoint*»**Τσαλογλίδου Αρετή**, Αναπληρώτρια Καθηγήτρια, Τμήμα Νοσηλευτικής, Διεθνές Πανεπιστήμιο της Ελλάδος, Μέλος Περιφερειακού Συμβουλίου ΠΤ ΕΣΝΕ Μακεδονίας-Θράκης• «*Επιτυχημένες πρακτικές και λανθασμένες εφαρμογές κατά την παρουσίαση μίας επιστημονικής εργασίας*»**Κουκουρίκος Κωνσταντίνος**, Λέκτορας Εφαρμογών, Τμήμα Νοσηλευτικής, Διεθνές Πανεπιστήμιο της Ελλάδος**14.30-15.30****ΜΕΣΗΜΒΡΙΝΗ ΔΙΑΚΟΠΗ****15.30-16.30****ΚΛΙΝΙΚΟ ΦΡΟΝΤΙΣΤΗΡΙΟ 10
ΔΙΑΧΕΙΡΙΣΗ ΣΥΝΑΙΣΘΗΜΑΤΩΝ ΚΑΙ ΓΝΩΣΙΩΝ ΣΤΗ ΝΟΣΗΛΕΥΤΙΚΗ ΚΛΙΝΙΚΗ
ΠΡΑΞΗ****Μέγιστος Αριθμός Συμμετοχών: 15****Συντονιστές/Εισηγητές-Εκπαιδευτές:****Δούκη Σταματίνα**, Νοσηλεύτρια Ψυχικής Υγείας, MSc, MHASc, PhD(c) Ιατρικής Σχολής Εθνικού και Καποδιστριακού Πανεπιστημίου Αθηνών, Ακαδημαϊκή Υπότροφος Πανεπιστημίου Δυτικής Αττικής, Προϊσταμένη, ΓΝΑ «Ο Ευαγγελισμός», Συντονίστρια Ομάδων Ψυχοεκπαίδευσης Συστημικής Προσέγγισης, Ταμίας Τομέων Διοίκησης Ν.Υ. & Ψυχικής Υγείας ΕΣΝΕ



3η Ημέρα, Παρασκευή 17 Μαΐου 2024 (9 ICNECs)

ΑΙΘΟΥΣΑ Β

16.30-17.00

ΕΛΕΥΘΕΡΕΣ ΑΝΑΚΟΙΝΩΣΕΙΣ

**Κοινωνική Νοσηλευτική/ Πρωτοβάθμια Φροντίδα Υγείας
& Νοσηλευτική Μαζικών Καταστροφών**

Προεδρείο:

Καυγά Άννα, Αναπληρώτρια Καθηγήτρια Κοινωνικής Νοσηλευτικής, Τμήμα Νοσηλευτικής, Πανεπιστήμιο Δυτικής Αττικής, Πρόεδρος Τομέα Κοινωνικής Νοσηλευτικής/Π.Φ.Υ. ΕΣΝΕ

EA127

ΣΧΟΛΙΚΟ ΠΕΡΙΒΑΛΛΟΝ – ΜΙΑ ΠΡΟΚΛΗΣΗ ΓΙΑ ΤΟΝ ΝΟΣΗΛΕΥΤΗ: ΣΥΣΤΗΜΑΤΙΚΗ ΑΝΑΣΚΟΠΗΣΗ

Πετρούδη Δήμητρα

RN, PhD, PgDip(Ed), MSc

EA040

Η ΕΝΝΟΙΑ ΤΗΣ ΕΜΠΙΣΤΟΣΥΝΗΣ ΣΤΗ ΔΙΑΧΕΙΡΙΣΗ ΤΟΥ ΚΙΝΔΥΝΟΥ ΚΑΤΑΣΤΡΟΦΩΝ

Βραχωρίτη Νίκη¹, Σίμου Έφη², Σκαναβή Κωνσταντίνα³

¹Τμήμα Πολιτικών Δημόσιας Υγείας, Σχολή Δημόσιας Υγείας, Πανεπιστήμιο Δυτικής Αττικής, Διευθύντρια Νοσηλευτικής Υπηρεσίας Γενικού Νοσοκομείου Ανατολικής Αχαΐας – Ν.Μ. Αιγίου

²Τμήμα Πολιτικών Δημόσιας Υγείας, Σχολή Δημόσιας Υγείας, Πανεπιστήμιο Δυτικής Αττικής

³Ειδική Ακαδημαϊκή Μονάδα Περιβαλλοντικής Εκπαίδευσης, Αγωγής και Επικοινωνίας, Τμήμα Δημόσιας και Κοινωνικής Υγείας, Σχολή Δημόσιας Υγείας, Πανεπιστήμιο Δυτικής Αττικής

EA185

ΜΑΖΙΚΕΣ ΚΑΤΑΣΤΡΟΦΕΣ TRIAGE. Ο ΡΟΛΟΣ ΤΩΝ ΝΟΣΗΛΕΥΤΩΝ ΜΕ ΦΥΣΙΚΗ Η ΑΝΘΡΩΠΟΓΕΝΗ ΚΑΤΑΣΤΡΟΦΗ

Σταγώνη Αικατερίνη¹, Παπαδοπούλου Χρυσούλα²

¹MSc Νοσηλεύτρια Κλινικών Μελετών, Νοσοκομείο ΥΓΕΙΑ

²Υπεύθυνη Νοσηλεύτρια Καρδιολογικού, Νοσοκομείο ΥΓΕΙΑ

17.00-17.30

ΔΙΑΛΕΙΜΜΑ - ΚΑΦΕΣ

15-18 Μαΐου 2024**ΝΑΞΟΣ** | Πολιτιστικό Κέντρο Νάξου -
Σχολή Ουρσουλίνων**3η Ημέρα, Παρασκευή 17 Μαΐου 2024 (9 ICNECs)****ΑΙΘΟΥΣΑ Β****17.30-19.00****ΕΛΕΥΘΕΡΕΣ ΑΝΑΚΟΙΝΩΣΕΙΣ**
Νεφρολογική Νοσηλευτική**Προεδρείο:****Παπαδάκη Ευαγγελία**, Νοσηλεύτρια, Προϊσταμένη MTN, ΓΝ Ηρακλείου
«ΒΕΝΙΖΕΛΕΙΟ-ΠΑΝΑΝΕΙΟ»**Γεροκούδη Παναγιώτα**, Νοσηλεύτρια, Μονάδα Τεχνητού Νεφρού,
ΓΝ-ΚΥ Νάξου**ΕΑ042****Η ΔΙΑΓΝΩΣΤΙΚΗ ΑΞΙΑ ΤΗΣ ΠΡΟΚΑΛΣΙΤΟΝΙΝΗΣ ΣΤΟΥΣ ΑΣΘΕΝΕΙΣ ΜΕ ΣΗΨΗ ΚΑΙ ΟΞΕΙΑ ΝΕΦΡΙΚΗ ΒΛΑΒΗ****Μυλωνάς Σταύρος¹, Λαβρεντίεβα Αθηνά², Κωτούλας Άκης², Παπότη Σοφία²,
Ιασιωνίδου Χριστίνα², Καπραβέλος Νικόλαος²**¹ Νοσηλεύτρια ΓΝΘ ΠΑΠΑΝΙΚΟΛΑΟΥ² Ιατροί ΓΝΘ ΠΑΠΑΝΙΚΟΛΑΟΥ**ΕΑ073****Η ΑΠΟΤΕΛΕΣΜΑΤΙΚΟΤΗΤΑ ΤΗΣ ΚΑΤ'ΟΙΚΟΝ ΑΙΜΟΚΑΘΑΡΣΗΣ ΚΑΙ Η ΣΥΜΒΟΛΗ ΤΟΥ ΝΟΣΗΛΕΥΤΗ****Καραθανάση Ζωή-Άννα¹, Σαμπάνη Χριστίνα¹, Χαχαμίδου Κωνσταντίνα¹, Παπαθανασίου Ιωάννα²**¹ Φοιτήτρια Νοσηλευτικής, Τμήμα Νοσηλευτικής, Πανεπιστήμιο Θεσσαλίας² Αναπληρώτρια Καθηγήτρια, Πρόεδρος Τμήματος Νοσηλευτικής, Πανεπιστήμιο Θεσσαλίας**ΕΑ135****ΜΕΛΕΤΗ ΣΥΣΧΕΤΙΣΗΣ ΤΗΣ ΚΑΤΑΘΛΙΨΗΣ ΚΑΙ ΤΗΣ ΠΟΙΟΤΗΤΑ ΖΩΗΣ ΑΣΘΕΝΩΝ ΜΕ ΧΡΟΝΙΑ ΝΕΦΡΙΚΗ ΝΟΣΟ ΠΟΥ ΥΠΟΒΑΛΛΟΝΤΑΙ ΣΕ ΑΙΜΟΚΑΘΑΡΣΗ-ΑΠΟΤΕΛΕΣΜΑΤΑ ΠΙΛΟΤΙΚΗΣ ΜΕΛΕΤΗΣ****Λιοσάτου Αναστασία¹, Παναγιώτου Ασπασία², Παπαγεωργίου Δημήτριος³, Αλικάρη Βικτωρία⁴,
Ζυγά Σοφία⁵**¹ Νοσηλεύτρια, Dip(Edu), MSc (Nurs), Υποψήφια Διδάκτωρ Τμήματος Νοσηλευτικής Πανεπιστημίου Πελοποννήσου, Υπεύθυνη Μ.Τ.Ν.Γ. Νοσοκομείου Κεφαλονιάς, Μέλος του Δ.Σ της EDTNA/ERCA² Επίκουρη Καθηγήτρια Νοσηλευτικής Ψυχικής Υγείας Τμήματος Νοσηλευτικής Πανεπιστημίου Πελοποννήσου³ Επίκουρος Καθηγητής Παθολογικής Νοσηλευτικής Πανεπιστημίου Πελοποννήσου⁴ Επίκουρη Καθηγήτρια Τμήματος Νοσηλευτικής Πανεπιστημίου Δυτικής Αττικής⁵ Καθηγήτρια Βασικής Νοσηλευτικής Πανεπιστημίου Πελοποννήσου, Μέλος Συμβουλίου Διοίκησης Πανεπιστημίου Πελοποννήσου



3η Ημέρα, Παρασκευή 17 Μαΐου 2024 (9 ICNECs)

ΑΙΘΟΥΣΑ Β

ΕΑ146

Η ΕΠΙΔΡΑΣΗ ΤΟΥ ΘΟΡΥΒΟΥ ΣΤΟΥΣ ΑΣΘΕΝΕΙΣ ΣΤΗ ΜΟΝΑΔΑ ΑΙΜΟΚΑΘΑΡΣΗΣ

Σκουλάτου Μαρία¹, Γκοβίνα Ουρανία², Ζώη Βασιλική³, Καυγά-Παλτόγλου Άννα⁴¹RN, MSc, PhD©, Νοσηλεύτρια Λοιμώξεων, Μονάδα Τεχνητού Νεφρού Γ.Ν-Κ.Υ Νάξου²Καθηγήτρια Νοσηλευτικής Πα.Δ.Α³RN, MSc, DipEd, PhD©, EDTNA/ERCA Executive Committee Member, HENNA Scientific Committee Member, Μονάδα Τεχνητού Νεφρού Πανεπιστημιακό Γενικό Νοσοκομείο «Αττικών»⁴Αναπληρώτρια Καθηγήτρια Κοινωνικής Νοσηλευτικής Πα.Δ.Α

ΕΑ147

ΕΝΔΟΑΥΛΙΚΗ ΠΑΓΙΔΕΥΣΗ ΚΕΝΤΡΙΚΟΥ ΦΛΕΒΙΚΟΥ ΚΑΘΗΤΗΡΑ ΑΤΟΜΩΝ ΠΟΥ ΥΠΟΒΑΛΛΟΝΤΑΙ ΣΕ ΑΙΜΟΚΑΘΑΡΣΗ

Σκουλάτου Μαρία¹, Σταυριανού Αργυρώ², Μαγγιώρου Μαρία³, Ορφανού Τζαννετίνα⁴¹RN, MSc, PhD©, Νοσηλεύτρια Λοιμώξεων, Μονάδα Τεχνητού Νεφρού Γ.Ν-Κ.Υ Νάξου²Νοσηλεύτρια Μονάδα Τεχνητού Νεφρού Γ.Ν-Κ.Υ Νάξου³Διευθύνουσα Νοσηλευτικής Υπηρεσίας Γ.Ν-Κ.Υ Νάξου⁴Νοσηλεύτρια, MSc ©, Παθολογική Κλινική Γ.Ν-Κ.Υ Νάξου

ΕΑ148

ΛΕΙΤΟΥΡΓΙΑ ΙΑΤΡΕΙΟΥ ΚΥΣΤΕΟΣΚΟΠΗΣΕΩΝ ΕΤΟΥΣ 2023 ΣΤΟ Γ.Ν.ΙΩΑΝΝΙΝΩΝ
«Γ.ΧΑΤΖΗΚΩΣΤΑ»**Διαμάντης Ελευθέριος¹, Δρούβη Αντιγόνη², Παπακώστα Ευαγγελία³,
Χατζηευστράτογλου Νικόλαος⁴**¹Νοσηλευτής, MSc, Τακτικά Εξωτερικά Ιατρεία (Τ.Ε.Ι), Γενικό Νοσοκομείο Ιωαννίνων «Γ.Χατζηκώστα»²Νοσηλεύτρια, MSc, Τομεάρχης Εργαστηριακού Τομέα, Γενικό Νοσοκομείο Ιωαννίνων «Γ.Χατζηκώστα»³Νοσηλεύτρια, Προϊσταμένη, Τακτικά Εξωτερικά Ιατρεία (Τ.Ε.Ι), Γενικό Νοσοκομείο Ιωαννίνων «Γ.Χατζηκώστα»⁴Νοσηλευτής, Τμήμα Επειγόντων Περιστατικών (Τ.Ε.Π), Περιφερειακό Πανεπιστημιακό Νοσοκομείο Ιωαννίνων «Π.Π.Γ.Ν.Ι.»

ΕΑ159

ΟΙ ΠΑΘΗΣΕΙΣ ΤΩΝ ΕΠΙΝΕΦΡΙΔΙΩΝ

Γερασίμου Μαρία Μιχαέλα¹, Τέγα Βαρβάρα¹, Τσιρώνη Μαρία²¹Προπτυχιακή Φοιτήτρια Τμήματος Νοσηλευτικής Πανεπιστημίου Πελοποννήσου²Καθηγήτρια Παθολογίας, Σχολή Επιστημών Υγείας, Τμήμα Νοσηλευτικής Πανεπιστημίου Πελοποννήσου

15-18 Μαΐου 2024**ΝΑΞΟΣ** | Πολιτιστικό Κέντρο Νάξου -
Σχολή Ουρσουλίνων**3η Ημέρα, Παρασκευή 17 Μαΐου 2024 (9 ICNECs)****ΑΙΘΟΥΣΑ Β****ΕΑ175**

Ο ΡΟΛΟΣ ΤΟΥ ΝΟΣΗΛΕΥΤΗ ΜΤΝ ΣΤΗΝ ΦΡΟΝΤΙΔΑ ΤΩΝ ΑΣΘΕΝΩΝ ΑΙΜΟΚΑΘΑΡΣΗΣ
**Καπετανάκη Μαρία¹, Γεροκούδη Παναγιώτα¹, Σταυριανού Αργυρώ¹, Μανωλά Στυλιανή¹,
Μπέλα Δέσποινα¹, Κλουβάτου Σοφία¹, Μαγγιώρου Μαρία², Παπαδάκη Ευαγγελία³,
Τζανακάκης Μιχαήλ⁴**

¹ΤΕ Νοσηλεύτρια ΜΤΝ ΓΝ-ΚΥ Νάξου

²Νοσηλεύτρια, ΜSc Διοίκησης Υπηρεσιών & Μονάδων Υγείας, Διευθύντρια Νοσηλευτικής Υπηρεσίας,
Γ.Ν.-Κ.Υ. Νάξου, Νάξος

³Νοσηλεύτρια Προϊσταμένη ΜΤΝ ΓΝ Βενιζέλειου Ηρακλείου

⁴Νεφρολόγος Επιμ Α ΜΤΝ ΓΝ-ΚΥ Νάξου

ΕΑ189

**ΣΥΣΧΕΤΙΣΗ ΤΗΣ ΑΙΜΟΣΥΜΠΥΚΝΩΣΗΣ ΟΠΩΣ ΑΥΤΗ ΑΝΙΧΝΕΥΕΤΑΙ ΚΑΤΑ ΤΗ ΔΙΑΡΚΕΙΑ
ΤΗΣ ΑΙΜΟΚΑΘΑΡΣΗΣ ΜΕ ΤΗΝ ΚΑΤΑΣΤΑΣΗ ΤΗΣ ΕΝΥΔΑΤΩΣΗΣ ΣΤΟ ΥΠΕΡΗΧΟΓΡΑΦΗΜΑ
ΠΝΕΥΜΟΝΩΝ ΚΑΙ ΚΛΙΝΙΚΕΣ ΠΑΡΑΜΕΤΡΟΥ**

Ρούσσου Αγάπη

Νοσηλεύτρια, Αναπληρώτρια Προϊσταμένη Νεφρολογικό Κέντρο Σπάρτης, Πανεπιστήμιο Πελοποννήσου,
ΜSc Ιατρική Σχολή Αθηνών - Αρτηριακή Υπέρταση και Συνοδά Καρδιαγγειακά και Νεφρικά Νοσήματα



3η Ημέρα, Παρασκευή 17 Μαΐου 2024 (9 ICNECs)

E-POSTERS

09.30-11.00

Προεδρείο:

Θεοδωρακοπούλου Ανδριάνα, Προϊσταμένη Αιμοδυναμικού Εργαστηρίου,
ΓΝΑ «ΙΠΠΟΚΡΑΤΕΙΟ»

Μελετιάδου Μαρία, Προϊσταμένη Καρδιολογικής ΜΕΘ, ΓΝΠ «ΤΖΑΝΕΙΟ»

AA071

Ο ΡΟΛΟΣ ΤΟΥ ΝΟΣΗΛΕΥΤΗ ΣΤΙΣ ΜΑΖΙΚΕΣ ΚΑΤΑΣΤΡΟΦΕΣ

Πασχάλη Καλλιρρόη¹, Καπλάνη Αθανασία²

¹ Προϊσταμένη Γ' Παθολογικής Κλινικής ΠΓΝ Πατρών, Msc2, PhD

² Προϊσταμένη Χειρουργείου Γ.Ν. Σύρου, MSc

AA072

ΠΑΓΚΟΣΜΙΕΣ ΤΑΣΕΙΣ ΣΤΗΝ ΕΦΗΒΙΚΗ ΓΟΝΙΜΟΤΗΤΑ. ΑΠΟΤΥΠΩΣΗ ΤΟΥ ΠΟΣΟΣΤΟΥ ΕΦΗΒΙΚΗΣ ΓΟΝΙΜΟΤΗΤΑΣ

Αγγελοπούλου Ζωή¹, Τζουμανίκα Μαρία²

¹ Νοσηλεύτρια ΤΕ MSc, Πανεπιστημιακό Νοσοκομείο Πατρών "Παναγία η Βοήθεια"

² Νοσηλεύτρια ΤΕ MSc, Παιδιατρική Ειδικότητα, Προϊσταμένη Τακτικών Ιατρείων, Πανεπιστημιακό Νοσοκομείο Πατρών "Παναγία η Βοήθεια"

AA073

Η ΣΥΜΒΟΛΗ ΤΗΣ ΤΕΧΝΗΤΗΣ ΝΟΗΜΟΣΥΝΗΣ ΣΤΗΝ ΙΑΤΡΙΚΗ ΤΩΝ ΜΕΤΑΓΓΙΣΕΩΝ

Σιμωνίδου Αικατερίνη¹, Ιωσήφ Σοφία¹, Κουκουρίκος Κωνσταντίνος²

¹ Τεχνολόγος Ιατρικών Εργαστηρίων Γ.Ν.Θ. «Άγιος Παύλος», Ν.Υ. Αιμοδοσίας

² ΠΕ Νοσηλεύτης, Λέκτορας Εφαρμογών, PhD, Τμήμα Νοσηλευτικής ΔΙ.ΠΑ.Ε.

AA074

ΣΤΡΑΤΗΓΙΚΕΣ ΑΝΤΙΜΕΤΩΠΙΣΗΣ ΣΤΕΡΕΟΤΥΠΙΚΩΝ ΠΡΟΚΑΤΑΛΗΨΕΩΝ ΚΑΙ ΑΠΟΚΛΕΙΣΜΟΥ ΑΠΟ ΤΗΝ ΑΙΜΟΔΟΣΙΑ

Σιμωνίδου Αικατερίνη¹, Κουτρομπίλα Μαρία², Κουκουρίκος Κωνσταντίνος³

¹ Τεχνολόγος Ιατρικών Εργαστηρίων, Γ.Ν.Θ. «Άγιος Παύλος», Ν.Υ. Αιμοδοσίας

² Επισκέπτρια Υγείας, Γ.Ν.Θ. «Άγιος Παύλος», Ν.Υ. Αιμοδοσίας

³ ΠΕ Νοσηλεύτης, Λέκτορας Εφαρμογών, PhD, Τμήμα Νοσηλευτικής ΔΙ.ΠΑ.Ε.

15-18 Μαΐου 2024

ΝΑΞΟΣ | Πολιτιστικό Κέντρο Νάξου -
Σχολή Ουρσουλίνων

3η Ημέρα, Παρασκευή 17 Μαΐου 2024 (9 ICNECs)

E-POSTERS

AA075

ΑΞΙΟΠΟΙΗΣΗ ΤΟΥ ΕΡΓΑΛΕΙΟΥ ΑΠΟΓΡΑΦΗΣ ΚΛΙΝΙΚΟΥ ΜΑΘΗΣΙΑΚΟΥ ΠΕΡΙΒΑΛΛΟΝΤΟΣ ΓΙΑ ΣΥΓΚΡΙΤΙΚΗ ΜΕΛΕΤΗ ΤΩΝ ΣΤΑΣΕΩΝ & ΑΝΤΙΛΗΨΕΩΝ ΠΡΟΠΤΥΧΙΑΚΩΝ ΦΟΙΤΗΤΩΝ ΝΟΣΗΛΕΥΤΙΚΗΣ ΔΥΟ ΠΑΝΕΠΙΣΤΗΜΙΩΝ**Έλληνα Ιωάννα¹, Λαμπρινού Αικατερίνη², Μασούρας Πανίκος³, Αυγουστή Σωτήρης³, Μίττλετον Νίκος⁴**¹Ειδικό Εκπαιδευτικό Προσωπικό (υποψήφια Διδάκτωρ), Τεχνολογικό Πανεπιστήμιο Κύπρου, Τμήμα Νοσηλευτικής, Σχολή Επιστημών Υγείας²Καθηγήτρια, Τεχνολογικό Πανεπιστήμιο Κύπρου, Τμήμα Νοσηλευτικής, Σχολή Επιστημών Υγείας³Επίκουρος Καθηγητής, Τεχνολογικό Πανεπιστήμιο Κύπρου, Τμήμα Νοσηλευτικής, Σχολή Επιστημών Υγείας⁴Αναπληρωτής Καθηγητής, Τεχνολογικό Πανεπιστήμιο Κύπρου, Τμήμα Νοσηλευτικής, Σχολή Επιστημών Υγείας

AA076

Η ΑΣΦΑΛΕΙΑ ΤΩΝ ΑΣΘΕΝΩΝ ΣΤΙΣ ΥΠΗΡΕΣΙΕΣ ΦΡΟΝΤΙΔΑΣ ΥΓΕΙΑΣ ΚΑΙ Η ΕΝΕΡΓΟΣ ΣΥΜΜΕΤΟΧΗ ΤΟΥΣ
Θεοχάρη Αικατερίνη¹, Καλαμάρα Γεωργία², Κουμπούρα Μαρία Μαλέβια³, Γκλλάβα Τζοάνα¹¹ΠΕ Νοσηλεύτρια, Απόφοιτη του Τμήματος Νοσηλευτικής, Πανεπιστήμιο Θεσσαλίας²ΠΕ Νοσηλεύτρια, Μεταπτυχιακή Φοιτήτρια, Πρωτοβάθμια Φροντίδα Υγείας, Πανεπιστήμιο Θεσσαλίας³ΠΕ Νοσηλεύτρια, Μεταπτυχιακή Φοιτήτρια, Διοίκηση Μονάδων Υγείας, Ελληνικό Ανοικτό Πανεπιστήμιο

AA077

ΧΡΟΝΙΑ ΝΟΣΗΜΑΤΑ: Ο ΡΟΛΟΣ ΤΟΥ ΝΟΣΗΛΕΥΤΗ**Παπαδημητρίου Αικατερίνη, Ντάτσι Εριόνα**

Φοιτήτριες Τμήματος Νοσηλευτικής ΔΙΠΑΕ

AA078

Η ΕΠΙΔΡΑΣΗ ΤΗΣ ΑΛΛΑΝΤΟΤΕΙΝΗΣ ΤΥΠΟΥ Α ΣΤΗ ΛΕΙΤΟΥΡΓΙΚΟΤΗΤΑ ΤΩΝ ΑΚΡΩΝ ΣΕ ΠΑΙΔΙΑ ΜΕ ΣΠΑΣΤΙΚΟΥ ΤΥΠΟΥ ΑΜΦΙΠΛΕΥΡΗ ΕΓΚΕΦΑΛΙΚΗ ΠΑΡΑΛΥΣΗ**Μωυσόγλου Ειρήνη¹, Ουζούνη Χριστίνα², Κατσούρη Ιωάννα Γιαννούλα³**¹Εργοθεραπεύτρια, Υποψήφια Διδάκτωρ, Τμήμα Εργοθεραπείας, Πανεπιστήμιο Δυτικής Αττικής²Καθηγήτρια, Πρόεδρος Τμήματος Εργοθεραπείας, Πανεπιστήμιο Δυτικής Αττικής³Επίκουρη Καθηγήτρια, Τμήμα Εργοθεραπείας, Πανεπιστήμιο Δυτικής Αττικής

AA079

ΔΙΑΤΑΡΑΧΕΣ ΥΠΝΟΥ ΚΑΤΑ ΤΗΝ ΝΟΣΗΛΕΙΑ ΑΣΘΕΝΩΝ ΣΤΗΝ ΜΟΝΑΔΑ ΕΝΤΑΤΙΚΗΣ ΘΕΡΑΠΕΙΑΣ**Κουκουρίκος Αργύριος¹, Τσαλογλίδου Αρετή², Κουκουρίκος Κων/νος³**¹ΠΕ Νοσηλεύτης, MSc (c), Ειδικευόμενος Νοσηλεύτης ΜΕΘ, Γ.Ν.Θ. «Γ. Γεννηματάς»²Αναπλ. Καθηγήτρια, Τμήμα Νοσηλευτικής, ΔΙΠΑΕ³PhD, Λέκτορας Εφαρμογών, Τμήμα Νοσηλευτικής, ΔΙΠΑΕ



3η Ημέρα, Παρασκευή 17 Μαΐου 2024 (9 ICNECs)

E-POSTERS

AA080

Η ΕΝΕΡΓΗΤΙΚΗ ΑΚΡΟΑΣΗ ΩΣ ΒΑΣΗ ΑΝΑΠΤΥΞΗΣ ΤΗΣ ΘΕΡΑΠΕΥΤΙΚΗΣ ΣΧΕΣΗΣ ΚΑΤΑ ΤΗΝ ΝΟΣΗΛΕΙΑ ΑΣΘΕΝΩΝ

Κουκουρίκος Κων/νος¹, Κουρκούτα Λαμπρινή², Τσαλογλίδου Αρετή³

¹ Λέκτορας Εφαρμογών, Τμήμα Νοσηλευτικής, ΔΙΠΑΕ

² Καθηγήτρια, Τμήμα Νοσηλευτικής, ΔΙΠΑΕ

³ Αναπλ. Καθηγήτρια, Τμήμα Νοσηλευτικής, ΔΙΠΑΕ

AA081

ΕΠΙΠΛΟΚΕΣ ΑΠΟ ΤΗΝ ΘΕΡΑΠΕΙΑ ΚΑΙ ΠΡΟΣΔΟΚΙΜΟ ΕΠΙΒΙΩΣΗΣ ΣΕ ΘΑΛΑΣΣΑΙΜΙΚΟΥΣ ΑΣΘΕΝΕΙΣ

Κουκουρίκος Κωνσταντίνος¹, Κουτρομπίλα Μαρία², Σιμωνίδου Αικατερίνη³

¹ ΠΕ Νοσηλεύτης, Phd, Λέκτορας Εφαρμογών, Τμήμα Νοσηλευτικής, ΔΙ.ΠΑ.Ε

² Επισκέπτρια Υγείας, Ν.Υ Αιμοδοσίας, Γ.Ν.Θ. «Αγ. Παύλος»

³ Τεχνολόγος Ιατρικών Εργαστηρίων, Ν.Υ Αιμοδοσίας, Γ.Ν.Θ. «Αγ. Παύλος»

AA082

Ο ΡΟΛΟΣ ΤΗΣ ΛΕΥΚΑΦΑΙΡΕΣΗΣ ΩΣ ΠΑΡΑΓΟΝΤΑΣ ΑΣΦΑΛΕΙΑΣ ΣΤΗΝ ΜΕΤΑΓΤΙΣΙΟΘΕΡΑΠΕΙΑ

Ιωσήφ Σοφία¹, Σιμωνίδου Αικατερίνη¹, Κουκουρίκος Κωνσταντίνος²

¹ Τεχνολόγος Ιατρικών Εργαστηρίων Γ.Ν.Θ. «Άγιος Παύλος», Ν.Υ. Αιμοδοσίας,

² ΠΕ Νοσηλεύτης, Λέκτορας Εφαρμογών, Phd, Τμήμα Νοσηλευτικής ΔΙ.ΠΑ.Ε.

AA083

ΠΡΟΛΗΨΗ ΤΟΥ ΚΑΠΝΙΣΜΑΤΟΣ ΣΤΟ ΣΧΟΛΕΙΟ: Η ΧΡΗΣΙΜΟΤΗΤΑ ΤΩΝ ΑΝΤΙΚΑΠΝΙΣΤΙΚΩΝ ΠΡΟΓΡΑΜΜΑΤΩΝ

Καλτσάς Ευάγγελος Παναγιώτης¹, Προκοπίου Ευανθία², Κουρκούτα Λαμπρινή³

¹ Φοιτητής Παιδαγωγικού Τμήματος Δημοτικής Εκπαίδευσης, Πανεπιστήμιο Θεσσαλίας

² Δασκάλα, 9ο Δημοτικό Σχολείο Αθηνών

³ Καθηγήτρια Τμήματος Νοσηλευτικής, ΔΙΠΑΕ Θεσσαλονίκης

AA084

ΟΦΕΛΗ ΑΠΟ ΤΗ ΧΡΗΣΗ ΤΗΣ ΕΠΑΓΕΗΜΕΝΗΣ ΠΡΑΓΜΑΤΙΚΟΤΗΤΑΣ ΣΤΗΝ ΕΚΠΑΙΔΕΥΣΗ

Πλατή Παναγιώτα¹, Καλτσάς Ευάγγελος Παναγιώτης², Κουρκούτα Λαμπρινή³

¹ Απόφοιτος Τμήματος Ιστορίας Αρχαιολογίας Πανεπιστημίου Ιωαννίνων

² Φοιτητής Παιδαγωγικού Τμήματος Δημοτικής Εκπαίδευσης, Πανεπιστήμιο Θεσσαλίας

³ Καθηγήτρια Τμήματος Νοσηλευτικής ΔΙΠΑΕ

15-18 Μαΐου 2024**ΝΑΞΟΣ** | Πολιτιστικό Κέντρο Νάξου -
Σχολή Ουρσουλίνων**3η Ημέρα, Παρασκευή 17 Μαΐου 2024 (9 ICNECs)****E-POSTERS****AA085****ΕΠΙΠΤΩΣΕΙΣ ΤΩΝ ΜΑΖΙΚΩΝ ΚΑΤΑΣΤΡΟΦΩΝ ΣΤΗΝ ΔΗΜΟΣΙΑ ΥΓΕΙΑ****Κουρκούτα Λαμπρινή¹, Φραντζανά Αικατερίνη², Παπαεμμανουήλ Αγάπη³**¹ Καθηγήτρια Τμήματος Νοσηλευτικής ΔΙΠΑΕ² Νοσηλεύτρια ΤΕ, ΜSc, Νοσοκομείο Παπανικολάου Θεσσαλονίκης³ Νοσηλεύτρια ΤΕ, ΜSc, Νοσοκομείο ΝΙΜΤΣ Αθηνών**AA086****ΜΑΖΙΚΕΣ ΚΑΤΑΣΤΡΟΦΕΣ ΚΑΙ ΨΥΧΙΚΗ ΥΓΕΙΑ****Κουρκούτα Λαμπρινή¹, Κουκουρίκος Κωνσταντίνος², Καρυώτη Αικατερίνη³**¹ Καθηγήτρια Τμήματος Νοσηλευτικής ΔΙΠΑΕ² Λέκτορας Εφαρμογών Τμήματος Νοσηλευτικής ΔΙΠΑΕ³ Ψυχολόγος, Τμήμα Ψυχολογίας ΑΠΘ**AA087****ΜΗ ΣΤΕΡΟΕΙΔΗ ΑΝΤΙΦΛΕΓΜΟΝΩΔΗ ΚΑΙ ΚΑΡΔΙΑΓΓΕΙΑΚΑ ΝΟΣΗΜΑΤΑ****Κουρκούτα Λαμπρινή¹, Γεωργούδη Αικατερίνη², Μπάλιου Βαΐα³**¹ Καθηγήτρια Τμήματος Νοσηλευτικής ΔΙΠΑΕ Θεσσαλονίκης² Νοσηλεύτρια ΠΕ, ΜSc, Τομέαρχης, Γενικό Νοσοκομείο Αθηνών «Ο Ευαγγελισμός»³ Νοσηλεύτρια ΤΕ, Προϊσταμένη, Γενικό Νοσοκομείο Αθηνών «Ο Ευαγγελισμός»**AA088****ΑΝΤΙΜΕΤΩΠΙΣΗ ΨΥΧΟΣΩΜΑΤΙΚΩΝ ΣΥΜΠΤΩΜΑΤΩΝ ΣΤΑ ΠΑΙΔΙΑ****Κουρκούτα Λαμπρινή¹, Καραχριστιανού Μαρία², Παναγιωτοπούλου Κωνσταντίνα³**¹ Καθηγήτρια Τμήματος Νοσηλευτικής ΔΙΠΑΕ² Νοσηλεύτρια, ΜSc, Γενικό Νοσοκομείο Παπανικολάου Θεσσαλονίκης³ Νοσηλεύτρια, ΜSc, Νοσοκομείο Παίδων «Αγία Σοφία» Αθηνών**AA089****ΟΙ ΗΠΑΤΙΤΙΔΕΣ ΣΤΗΝ ΑΡΧΑΙΟΤΗΤΑ****Κουρκούτα Λαμπρινή¹, Πλατή Παναγιώτα², Βαλιάκος Ηλίας³**¹ Καθηγήτρια Τμήματος Νοσηλευτικής ΔΙΠΑΕ² Απόφοιτος Τμήματος Ιστορίας Αρχαιολογίας Πανεπιστημίου Ιωαννίνων³ ΕΔΙΠ Τμήματος Νοσηλευτικής Πανεπιστημίου Θεσσαλίας



3η Ημέρα, Παρασκευή 17 Μαΐου 2024 (9 ICNECs)

E-POSTERS

AA090

ΚΛΑΜΑ ΚΑΙ ΥΓΕΙΑ

Κουρκούτα Λαμπρινή¹, Ηλιάδης Χρήστος², Παπαθανασίου Ιωάννα³¹Καθηγήτρια Τμήματος Νοσηλευτικής ΔΙΠΑΕ²Νοσηλεύτης, MSc, Ιδιωτικό Διαγνωστικό Κέντρο Θεσσαλονίκης³Αναπληρώτρια Καθηγήτρια Τμήματος Νοσηλευτικής Πανεπιστημίου Θεσσαλίας

11.00-11.30

ΔΙΑΛΕΙΜΜΑ - ΚΑΦΕΣ

11.30-14.30

Προεδρείο:**Ζαργκλής Ευστράτιος**, Νοσηλεύτης, MSc, Προϊστάμενος Ψυχικής Υγείας, ΨΝΑ «ΔΡΟΜΟΚΑΪΤΕΙΟ», Απόφοιτος ΑΣΠΑΙΤΕ, Μέλος ΔΕ Τομέα Ψυχικής Υγείας ΕΣΝΕ
Σπύρου Αλκέτα-Θεοδώρα, Νοσηλεύτρια, MSc, PhD(c), Καρδιολογική ΜΕΘ, ΩΝΑΣΕΙΟ ΚΚ, Γραμματέας Τομέα Επείγουσας & Εντατικής Νοσηλευτικής ΕΣΝΕ
Σταυριανού Αργυρώ, Νοσηλεύτρια, Μονάδα Τεχνητού Νεφρού, ΓΝ-ΚΥ Νάξου

AA091

ΣΤΡΑΤΗΓΙΚΕΣ ΠΡΟΛΗΨΗΣ ΑΤΥΧΗΜΑΤΩΝ ΣΤΟΥΣ ΧΩΡΟΥΣ ΕΡΓΑΣΙΑΣ

Ουζουνάκης Πέτρος¹, Σιαλάκης Χρήστος², Κουρκούτα Λαμπρινή³¹Νοσηλεύτης, MSc, Πανεπιστημιακό Νοσοκομείο Αλεξανδρούπολης²MD, MPH, FRSPH, MSc, Ιατρός ΩΡΛ³Καθηγήτρια Τμήματος Νοσηλευτικής ΔΙΠΑΕ

AA092

Η ΝΟΣΗΛΕΙΑ ΑΣΘΕΝΩΝ ΜΕ HIV/AIDS ΛΟΙΜΩΞΗ ΚΑΙ Η ΙΚΑΝΟΠΟΙΗΣΗ ΑΠΟ ΤΗ ΦΡΟΝΤΙΔΑ ΤΟΥΣ

Ουζουνάκης Πέτρος¹, Ηλιάδης Χρήστος², Κουρκούτα Λαμπρινή³¹Νοσηλεύτης, MSc, Πανεπιστημιακό Νοσοκομείο Αλεξανδρούπολης²Νοσηλεύτης, MSc, Ιδιωτικό Διαγνωστικό Κέντρο Θεσσαλονίκης³Καθηγήτρια Τμήματος Νοσηλευτικής ΔΙΠΑΕ

AA093

ΠΡΟΛΗΨΗ ΤΩΝ ΕΠΙΠΤΩΣΕΩΝ ΤΟΥ ΘΞΕΙΔΩΤΙΚΟΥ ΣΤΡΕΣ ΣΤΟ ΔΕΡΜΑ

Κουρκούτα Λαμπρινή¹, Λεονταρίδου Ιωάννα², Τσαλογλίδου Αρετή³¹Καθηγήτρια Τμήματος Νοσηλευτικής ΔΙΠΑΕ²Καθηγήτρια Τμήματος Διατροφής και Διαιτολογίας ΔΙΠΑΕ³Αναπληρώτρια Καθηγήτρια Τμήματος Νοσηλευτικής ΔΙΠΑΕ

15-18 Μαΐου 2024

ΝΑΞΟΣ

Πολιτιστικό Κέντρο Νάξου -
Σχολή Ουρσουλίνων

3η Ημέρα, Παρασκευή 17 Μαΐου 2024 (9 ICNECs)

E-POSTERS

AA094

ΟΦΕΛΗ ΤΩΝ ΑΝΤΙΟΞΕΙΔΩΤΙΚΩΝ ΣΤΗΝ ΥΓΕΙΑ

Κουρκούτα Λαμπρινή¹, Αμπραχίμ Σάρα Ελένη², Mihalache Anca³¹ Καθηγήτρια Τμήματος Νοσηλευτικής ΔΙΠΑΕ² Νοσηλεύτρια, MSc, Νοσοκομείο ΚΑΤ Αθηνών³ Ιατρός, Νοσηλεύτρια ΤΕ, Τμήματος Νοσηλευτικής ΑΤΕΙ Θεσσαλονίκης

AA095

ΑΝΤΙΜΕΤΩΠΙΣΗ ΟΥΡΑΙΜΙΚΟΥ ΚΝΗΣΜΟΥ

Κουρκούτα Λαμπρινή¹, Ηλιάδης Χρήστος², Χαζαρίδης Χρήστος³¹ Καθηγήτρια Τμήματος Νοσηλευτικής ΔΙΠΑΕ² Νοσηλεύτης, MSc, Ιδιωτικό Διαγνωστικό Κέντρο Θεσσαλονίκης³ Νοσηλεύτης, Τμήμα Νοσηλευτικής ΔΙΠΑΕ

AA096

ΟΙ ΕΠΙΠΤΩΣΕΙΣ ΤΗΣ ΠΕΡΙΒΑΛΛΟΝΤΙΚΗΣ ΡΥΠΑΝΣΗΣ ΣΤΟ ΔΕΡΜΑ

Μπολμάτη Αικατερίνη¹, Τολιόπουλος Φώτης¹, Κουρκούτα Λαμπρινή²¹ Φοιτητές Τμήματος Νοσηλευτικής ΔΙΠΑΕ² Καθηγήτρια Τμήματος Νοσηλευτικής ΔΙΠΑΕ

AA097

ΝΟΣΗΛΕΙΑ ΑΣΘΕΝΩΝ ΚΑΙ ΙΚΑΝΟΠΟΙΗΣΗ ΑΠΟ ΤΗ ΦΡΟΝΤΙΔΑ ΤΟΥΣ

Φρατζανά Αικατερίνη¹, Ουζουνάκης Πέτρος², Κουρκούτα Λαμπρινή³¹ Νοσηλεύτρια ΤΕ, MSc, Νοσοκομείο Παπανικολάου Θεσσαλονίκης² Νοσηλεύτης, MSc, Πανεπιστημιακό Νοσοκομείο Αλεξανδρούπολης³ Καθηγήτρια Τμήματος Νοσηλευτικής ΔΙΠΑΕ

AA098

ΔΙΑΤΡΟΦΗ ΚΑΙ ΝΗΣΤΕΙΑ ΣΤΙΣ ΜΟΝΟΘΕΙΣΤΙΚΕΣ ΘΡΗΣΚΕΙΕΣ

Κουρκούτα Λαμπρινή¹, Καντζίδου Δήμητρα², Προδρομίδης Κωνσταντίνος³¹ Καθηγήτρια Τμήματος Νοσηλευτικής ΔΙΠΑΕ² Απόφοιτος Τμήματος Θεολογίας ΑΠΘ³ Τμήμα Νοσηλευτικής ΔΙΠΑΕ

AA099

ΡΟΜΠΟΤΙΚΗ ΧΕΙΡΟΥΡΓΙΚΗ ΧΟΛΟΚΥΣΤΕΚΤΟΜΗ

Κουρκούτα Λαμπρινή¹, Μάντζαρης Δημήτριος², Δοκουσιδου Ελένη³¹ Καθηγήτρια Τμήματος Νοσηλευτικής ΔΙΠΑΕ, Θεσσαλονίκης² Εργαστήριο Πληροφορικής και Υγείας, Τμήμα Νοσηλευτικής, Πανεπιστήμιο Θεσσαλίας, Βόλος³ Αναπληρώτρια Καθηγήτρια Τμήματος Νοσηλευτικής ΠΑΔΑ, Αθήνα



3η Ημέρα, Παρασκευή 17 Μαΐου 2024 (9 ICNECs)

E-POSTERS

AA103

ΝΟΗΤΙΚΗ ΕΝΔΥΝΑΜΩΣΗ ΑΤΟΜΩΝ ΜΕ ΣΧΙΖΟΦΡΕΝΕΙΑ ΜΕΣΩ ΕΡΓΟΘΕΡΑΠΕΥΤΙΚΩΝ ΠΑΡΕΜΒΑΣΕΩΝ

Στράτου Ελπίδα¹, Πιερράκος Γεώργιος², Κατσούρη Ιωάννα – Γιαννούλα³

¹Εργοθεραπεύτρια, Υποψήφια Διδάκτωρ, Τμήμα Εργοθεραπείας, Πανεπιστήμιο Δυτικής Αττικής

²Καθηγήτης, Κοσμήτορας Σχολής Διοικητικών, Οικονομικών & Κοινωνικών Επιστημών, Τμήμα Διοίκησης Επιχειρήσεων, Πανεπιστήμιο Δυτικής Αττικής

³Επίκουρη Καθηγήτρια, Τμήμα Εργοθεραπείας, Πανεπιστήμιο Δυτικής Αττικής

AA104

Ο ΡΟΛΟΣ ΤΗΣ ΜΑΙΑΣ ΚΑΤΑ ΤΗΝ ΠΡΟΓΕΝΝΗΤΙΚΗ ΠΕΡΙΟΔΟ ΤΗΣ ΕΓΚΥΜΟΣΥΝΗΣ

Τσέλα Ορνέλα

Μεταπτυχιακή Φοιτήτρια, ΔΠΜΣ «Διοίκηση Μονάδων Υγείας», ΔΙΠΑΕ Θεσσαλονίκη

AA105

ΕΠΙΠΤΩΣΕΙΣ ΤΗΣ ΚΛΙΜΑΤΙΚΗΣ ΑΛΛΑΓΗΣ ΣΤΟ ΑΝΑΠΝΕΥΣΤΙΚΟ ΣΥΣΤΗΜΑ

Τσέλα Ορνέλα

Μεταπτυχιακή Φοιτήτρια, ΔΠΜΣ «Διοίκηση Μονάδων Υγείας», ΔΙΠΑΕ Θεσσαλονίκη

AA106

ΕΦΑΡΜΟΓΗ ΕΡΓΟΘΕΡΑΠΕΥΤΙΚΩΝ ΠΡΟΓΡΑΜΜΑΤΩΝ ΣΕ ΑΤΟΜΑ ΜΕ ΑΓΓΕΙΑΚΟ ΕΓΚΕΦΑΛΙΚΟ ΕΠΕΙΣΟΔΙΟ ΚΑΙ ΗΠΙΑ ΝΟΗΤΙΚΗ ΔΙΑΤΑΡΑΧΗ: ΜΙΑ ΣΥΣΤΗΜΑΤΙΚΗ ΑΝΑΣΚΟΠΗΣΗ ΕΣΤΙΑΣΜΕΝΗ ΣΤΗΝ ΕΠΙΔΡΑΣΗ ΣΤΙΣ ΚΑΘΗΜΕΡΙΝΕΣ ΔΡΑΣΤΗΡΙΟΤΗΤΕΣ ΖΩΗΣ

Βλοτινού Πηνελόπη¹, Σιούμπουρας Κωνσταντίνος², Ιωάννα-Γιαννούλα Κατσούρη¹

¹Επίκουρη Καθηγήτρια, Τμήμα Εργοθεραπείας, Πανεπιστήμιο Δυτικής Αττικής

²Υποψήφιος Διδάκτορας, Τμήμα Εργοθεραπείας, Πανεπιστήμιο Δυτικής Αττικής

AA107

ΕΠΙΣΤΡΟΦΗ ΣΤΗΝ ΕΡΓΑΣΙΑ ΜΕΤΑ ΑΠΟ ΑΓΓΕΙΑΚΟ ΕΓΚΕΦΑΛΙΚΟ ΕΠΕΙΣΟΔΙΟ: ΣΥΣΤΗΜΑΤΙΚΗ ΑΝΑΣΚΟΠΗΣΗ

Σιούμπουρας Κωνσταντίνος¹, Ουζούνη Χριστίνα², Βλοτινού Πηνελόπη³

¹Υποψήφιος Διδάκτορας, Τμήμα Εργοθεραπείας, Πανεπιστήμιο Δυτικής Αττικής

²Καθηγήτρια, Τμήμα Εργοθεραπείας, Πανεπιστήμιο Δυτικής Αττικής

³Επίκουρη Καθηγήτρια, Τμήμα Εργοθεραπείας, Πανεπιστήμιο Δυτικής Αττικής

15-18 Μαΐου 2024**ΝΑΞΟΣ** | Πολιτιστικό Κέντρο Νάξου -
Σχολή Ουρσουλίνων**3η Ημέρα, Παρασκευή 17 Μαΐου 2024 (9 ICNECs)****E-POSTERS****AA108****ΤΟ ΕΡΓΟ ΤΟΥ ΝΟΣΗΛΕΥΤΗ ΣΤΗΝ ΑΡΧΑΙΑ ΙΝΔΙΑ****Λαζαράς Παύλος**

Φοιτητής Τμήματος Νοσηλευτικής ΔΙΠΑΕ, Θεσσαλονίκη

AA109**ΠΡΟΛΗΨΗ ΕΠΑΓΓΕΛΜΑΤΙΚΗΣ ΕΞΟΥΘΕΝΩΣΗΣ ΣΤΟΥΣ ΕΠΑΓΓΕΛΜΑΤΙΕΣ ΥΓΕΙΑΣ****Γκοτζαμπασοπούλου Αναστασία, Καπαρουνάκη Κατερίνα**

Φοιτήτριες ΔΠΜΣ «ΔΙΟΙΚΗΣΗ ΜΟΝΑΔΩΝ ΥΓΕΙΑΣ», ΔΙΠΑΕ, Θεσσαλονίκη

AA110**ΑΝΤΙΜΕΤΩΠΙΣΗ ΥΠΟΘΕΡΜΙΑΣ ΣΤΑ ΠΑΙΔΙΑ****Faika Karachous, Softa Gkioulpen**

Φοιτήτριες Τμήματος Νοσηλευτικής, ΔΙΠΑΕ Θεσσαλονίκη

AA111**ΑΝΤΙΜΕΤΩΠΙΣΗ ΔΗΛΗΤΗΡΙΑΣΕΩΝ ΣΤΑ ΠΑΙΔΙΑ****Softa Gkioulpen, Faika Karachous**

Φοιτήτριες Τμήματος Νοσηλευτικής, ΔΙΠΑΕ Θεσσαλονίκη

AA112**ΧΡΟΝΙΑ ΝΕΦΡΙΚΗ ΝΟΣΟΣ: ΕΠΙΠΤΩΣΕΙΣ ΣΤΗΝ ΠΟΙΟΤΗΤΑ ΖΩΗΣ ΤΩΝ ΑΣΘΕΝΩΝ****Ντάτσι Ερίονα, Παπαδημητρίου Αικατερίνη**

Φοιτήτριες Τμήματος Νοσηλευτικής, ΔΙΠΑΕ Θεσσαλονίκη

AA113**Η ΕΠΙΔΡΑΣΗ ΤΗΣ ΜΟΥΣΙΚΟΘΕΡΑΠΕΙΑΣ ΣΤΟΥΣ ΚΑΡΔΙΑΓΓΕΙΑΚΟΥΣ ΑΣΘΕΝΕΙΣ****Θεοδώρου Ελένη¹, Πεχλεβάνης Απόστολος², Ζάγκας Γαρύφαλλος¹**¹ Φοιτητές, Τμήμα Νοσηλευτικής, ΔΙ.ΠΑ.Ε., Αλεξάνδρεια Πανεπιστημιούπολη, Θεσσαλονίκη² Προϊστάμενος, Στεφανιαία Μονάδα, ΓΝΘ Άγιος Παύλος**AA114****Ο ΘΕΣΜΟΣ ΤΗΣ ΠΑΡΕΝΘΕΤΗΣ ΜΗΤΕΡΑΣ ΣΤΑ ΑΡΧΑΙΑ ΧΡΟΝΙΑ****Θεοδώρου Ελένη, Πλιάτσιος Ευθύμιος, Χατζηνικολαΐδου Άννα-Σταματία**

Φοιτητές, Τμήμα Νοσηλευτικής, ΔΙ.ΠΑ.Ε., Αλεξάνδρεια Πανεπιστημιούπολη, Θεσσαλονίκη



3η Ημέρα, Παρασκευή 17 Μαΐου 2024 (9 ICNECs)

E-POSTERS

AA127

ΒΑΣΙΚΟΙ ΠΑΡΑΜΕΤΡΟΙ ΚΑΙ ΟΡΘΗ ΕΦΑΡΜΟΓΗ ΤΗΣ ΕΞΑΤΟΜΙΚΕΥΜΕΝΗΣ ΑΝΑΛΓΗΣΙΑΣ ΜΕ ΤΗ ΜΕΘΟΔΟ PCA ΣΕ ΧΕΙΡΟΥΡΓΙΚΟΥΣ ΑΣΘΕΝΕΙΣ

Μοδινού Όλγα¹, Πουλημενάκου Γεωργία², Διπλού Αγγελική³

¹RN, MSc, PhD, Διευθύντρια Νοσηλευτικής Υπηρεσίας, Γ.Ν. Ασκληπιείο Βούλας

²RN, MSc, PhD, Τομεάρχης Νοσηλευτικής Υπηρεσίας, Γ.Ν. Ασκληπιείο Βούλας

³RN, MSc, Νοσηλεύτρια Επιτήρησης Λοιμώξεων, Γ.Ν. Ασκληπιείο Βούλας

AA128

Η ΕΠΙΔΡΑΣΗ ΤΟΥ ΥΠΙΝΟΥ ΣΤΗΝ ΔΙΑΧΕΙΡΙΣΗ ΤΟΥ ΠΑΙΔΙΑΤΡΙΚΟΥ ΠΟΝΟΥ

Διονυσιακοπούλου Χριστίνα¹, Καπαρελιώτη Χρύσα², Βλαχιώτη Ευφροσύνη³

¹Νοσηλεύτρια, MSc, PhD, Ιατρείο Πόνου Γ.Ν. Παίδων «Η Αγία Σοφία»

²Προϊσταμένη Χειρουργικού Τομέα, Γ.Ν. Παίδων «Η Αγία Σοφία»

³Διευθύνουσα Νοσηλευτικής Υπηρεσίας, Γ.Ν. Παίδων «Η Αγία Σοφία»

AA129

ΝΟΣΗΛΕΥΤΙΚΗ ΑΞΙΟΛΟΓΗΣΗ ΤΗΣ ΠΟΙΟΤΗΤΑΣ ΤΗΣ ΠΑΡΕΧΟΜΕΝΗΣ ΦΡΟΝΤΙΔΑΣ

Λιαμπούλου Πολυξένη¹, Λαβδανίτη Μαρία²

¹Λέκτορας, Τμήμα Νοσηλευτικής, ΔΙΠΑΕ, Θεσσαλονίκη

²Καθηγήτρια, Τμήμα Νοσηλευτικής, ΔΙΠΑΕ, Θεσσαλονίκη

AA130

Η ΕΠΙΔΡΑΣΗ ΤΗΣ ΣΩΜΑΤΙΚΗΣ ΔΡΑΣΤΗΡΙΟΤΗΤΑΣ ΣΤΟΝ ΚΑΡΚΙΝΟ ΤΟΥ ΜΑΣΤΟΥ

Λυκούδη Ελισάβετ¹, Μάργαρη Νικολέττα²

¹Νοσηλεύτρια PhD(c), Τμήμα Νοσηλευτικής, Πανεπιστήμιο Δυτικής Αττικής

²Αναπληρώτρια Καθηγήτρια, Τμήμα Νοσηλευτικής, Πανεπιστήμιο Δυτικής Αττικής

AA131

ΔΙΕΡΕΥΝΗΣΗ ΤΗΣ ΕΠΙΚΟΙΝΩΝΙΑΣ ΝΟΣΗΛΕΥΤΩΝ ΚΑΙ ΑΣΘΕΝΩΝ ΣΤΗ ΜΟΝΑΔΑ ΕΝΤΑΤΙΚΗΣ ΘΕΡΑΠΕΙΑΣ

Παπαμιχάλη Διαμαντούλα¹, Βαρβαρέσου Νικολίνα², Καφανέλη Ελένη³, Ρόκα Ελένη⁴, Ρόκκου Ασημίνα⁵

¹Νοσηλεύτρια, MSc, ΜΕΘ, Γενικό Νοσοκομείο Ελευσίνας Θριάσιο

²Νοσηλεύτρια, ΜΕΘ, Γενικό Νοσοκομείο Ελευσίνας Θριάσιο

³Νοσηλεύτρια, MSc, Τομεάρχης 1ου Τομέα, Γενικό Νοσοκομείο Ελευσίνας Θριάσιο

⁴Νοσηλεύτρια, MSc, Διευθύντρια Νοσηλευτικής Υπηρεσίας, Γενικό Νοσοκομείο Ελευσίνας Θριάσιο

⁵Νοσηλεύτρια, MSc, Προϊσταμένη, ΜΕΘ, Γενικό Νοσοκομείο Ελευσίνας Θριάσιο

14.30-15.30

ΜΕΣΗΜΒΡΙΝΗ ΔΙΑΚΟΠΗ

3η Ημέρα, Παρασκευή 17 Μαΐου 2024 (9 ICNECs)**E-POSTERS****15.30-17.00****Προεδρείο:**

Θρουβάλα Ειρήνη, Νοσηλεύτρια, MSc, PhD(c), Μονάδα Παθολογικής Ογκολογίας & ΧΜΘ Γυναικολογικού Καρκίνου, ΓΝ «ΕΛΕΝΑ ΒΕΝΙΖΕΛΟΥ»,
Ταμίας Τομέα Νοσηλευτικής Ογκολογίας ΕΣΝΕ, Μέλος ΔΕ All Can GREECE
Μπακάλης Βησσαρίων, Νοσηλευτής, MSc, PhD, Επιστημονικός Συνεργάτης,
Τμήμα Νοσηλευτικής, Πανεπιστήμιο Θεσσαλίας

AA011**ΠΟΙΟΤΗΤΑ ΕΡΓΑΣΙΑΚΗΣ ΖΩΗΣ ΚΑΙ ΟΙ ΕΠΙΠΤΩΣΕΙΣ ΣΤΗΝ ΨΥΧΙΚΗ ΚΑΙ ΣΕΞΟΥΑΛΙΚΗ ΥΓΕΙΑ ΤΩΝ ΝΟΣΗΛΕΥΤΩΝ****Βαλέττα Μπέττυ¹, Μαυροφόρου Άννα², Σαρίδη Μαρία³, Φραδέλος Ευάγγελος⁴**

¹Νοσηλεύτρια Π.Ε, MSc(c) ΔΠΜΣ Δεοντολογία και Ηθική στις Βιοϊατρικές Επιστήμες, Πανεπιστήμιο Θεσσαλίας

²Καθηγήτρια, Τμήμα Νοσηλευτικής, Πανεπιστήμιο Θεσσαλίας

³Επίκουρος Καθηγήτρια, Τμήμα Νοσηλευτικής, Πανεπιστήμιο Θεσσαλίας

⁴Επίκουρος Καθηγητής, Τμήμα Νοσηλευτικής, Πανεπιστήμιο Θεσσαλίας

AA100**ΥΓΕΙΟΝΟΜΙΚΗ ΦΡΟΝΤΙΔΑ ΠΑΡΑΤΥΠΩΝ ΜΕΤΑΝΑΣΤΩΝ****Κουρκούτα Αικατερίνη¹, Βακιάνη Δήμητρα², Κουρκούτα Λαμπρινή³**

¹Νομικός, Τμήμα Νομικής, Αριστοτελείου Πανεπιστημίου Θεσσαλονίκης

²Πτυχιούχος Τμήματος Ψηφιακών Μέσων & Επικοινωνίας ΤΕΙ Ιονίων Νήσων

³Καθηγήτρια Τμήματος Νοσηλευτικής ΔΙΠΑΕ, Θεσσαλονίκης

AA101**ΣΤΕΛΕΧΩΣΗ ΝΟΣΟΚΟΜΕΙΩΝ ΜΕ ΕΠΑΓΓΕΛΜΑΤΙΕΣ ΥΓΕΙΑΣ****Κουρκούτα Λαμπρινή¹, Aysegül Yildirim Kartanoğlu², Τσαλογλίδου Αρετή³**

¹Καθηγήτρια Τμήματος Νοσηλευτικής ΔΙΠΑΕ, Θεσσαλονίκης

²Doctor, Professor of the Department of Health Science School / Health Management, Aydin University, Istanbul, Turkey

³Αναπληρώτρια Καθηγήτρια Τμήματος Νοσηλευτικής ΔΙΠΑΕ

AA102**ΑΠΟΤΕΛΕΣΜΑΤΙΚΗ ΗΓΕΣΙΑ ΚΑΙ ΑΝΤΙΜΕΤΩΠΙΣΗ ΠΡΟΒΛΗΜΑΤΩΝ ΤΩΝ ΕΠΑΓΓΕΛΜΑΤΙΩΝ ΥΓΕΙΑΣ ΣΤΟ ΝΟΣΟΚΟΜΕΙΟ****Κουρκούτα Λαμπρινή¹, Ηλιάδης Χρήστος², Σιαλάκης Χρήστος³**

¹Καθηγήτρια Τμήματος Νοσηλευτικής ΔΙΠΑΕ, Θεσσαλονίκης

²Νοσηλευτής, MSc, Ιδιωτικό Διαγνωστικό Κέντρο Θεσσαλονίκης

³MD, MPH, FRSPH, MSc, Ιατρός ΩΡΛ



3η Ημέρα, Παρασκευή 17 Μαΐου 2024 (9 ICNECs)

E-POSTERS

AA115

ΠΑΡΑΓΟΝΤΕΣ ΠΟΥ ΕΠΙΔΡΟΥΝ ΣΤΗΝ ΨΗΦΙΑΚΗ ΕΓΓΡΑΜΜΑΤΟΣΥΝΗ ΥΓΕΙΑΣ

Προδρομίδης Κωνσταντίνος¹, Λαβδανίτη Μαρία²

¹ΓΕ Διοικητικού, Διεθνές Πανεπιστήμιο της Ελλάδος

²Καθηγήτρια, Πρόεδρος Τμήματος Νοσηλευτικής, Διεθνές Πανεπιστήμιο της Ελλάδος

AA120

Ο ΡΟΛΟΣ ΤΗΣ ΔΙΕΠΙΣΤΗΜΟΝΙΚΗΣ ΟΜΑΔΑΣ ΚΑΤΑ ΤΗΝ ΠΑΡΟΧΗ ΦΡΟΝΤΙΔΑΣ ΚΑΙ ΤΗΝ ΑΝΤΙΜΕΤΩΠΙΣΗ ΑΣΘΕΝΩΝ ΜΕ ΚΑΡΔΙΑΚΗ ΑΝΕΠΑΡΚΕΙΑ ΚΑΙ ΧΡΟΝΙΑ ΑΠΟΦΡΑΚΤΙΚΗ ΠΝΕΥΜΟΝΟΠΑΘΕΙΑ

Τσαλογλίδου Αρετή¹, Καπουκρανίδου Δωροθέα²

¹Αναπληρώτρια Καθηγήτρια, Τμήμα Νοσηλευτικής, Διεθνές Πανεπιστήμιο της Ελλάδος

²Αναπληρώτρια Καθηγήτρια Φυσιολογίας, Τμήμα Ιατρικής, ΑΠΘ

AA121

Η ΕΠΙΔΡΑΣΗ ΨΥΧΟΚΟΙΝΩΝΙΚΩΝ ΠΑΡΑΓΟΝΤΩΝ ΚΙΝΔΥΝΟΥ ΣΤΗΝ ΚΑΡΔΙΑΚΗ ΑΝΕΠΑΡΚΕΙΑ

Τσαλογλίδου Αρετή¹, Κουκουρίκος Κωνσταντίνος², Κουρκούτα Λαμπρινή³

¹Αναπληρώτρια Καθηγήτρια, Τμήμα Νοσηλευτικής, Διεθνές Πανεπιστήμιο της Ελλάδος

²Λέκτορας Εφαρμογών, Τμήμα Νοσηλευτικής, Διεθνές Πανεπιστήμιο της Ελλάδος

³Καθηγήτρια, Τμήμα Νοσηλευτικής, Διεθνές Πανεπιστήμιο της Ελλάδος

AA122

ΟΙ ΕΠΙΠΤΩΣΕΙΣ ΤΗΣ ΚΛΙΜΑΤΙΚΗΣ ΑΛΛΑΓΗΣ ΣΤΟ ΚΑΡΔΙΑΓΓΕΙΑΚΟ ΣΥΣΤΗΜΑ

Τσαλογλίδου Αρετή¹, Κουκουρίκος Κωνσταντίνος², Κουρκούτα Λαμπρινή³

¹Αναπληρώτρια Καθηγήτρια, Τμήμα Νοσηλευτικής, Διεθνές Πανεπιστήμιο της Ελλάδος

²Λέκτορας Εφαρμογών, Τμήμα Νοσηλευτικής, Διεθνές Πανεπιστήμιο της Ελλάδος

³Καθηγήτρια, Τμήμα Νοσηλευτικής, Διεθνές Πανεπιστήμιο της Ελλάδος

AA123

ΝΟΣΗΛΕΥΤΙΚΕΣ ΠΑΡΕΜΒΑΣΕΙΣ ΓΙΑ ΤΗΝ ΑΝΤΙΜΕΤΩΠΙΣΗ ΤΟΥ ΣΧΟΛΙΚΟΥ ΕΚΦΟΒΙΣΜΟΥ

Τσαλογλίδου Αρετή¹, Ηλιάδης Χρήστος², Παντελίδου Παρθενόπη³

¹Αναπληρώτρια Καθηγήτρια, Τμήμα Νοσηλευτικής, Διεθνές Πανεπιστήμιο της Ελλάδος

²Νοσηλεύτρια ΤΕ, ΜSc, Ιδιωτικό Θεραπευτήριο Θεσσαλονίκης

³Προϊσταμένη Διεύθυνσης Νοσηλευτικής Υπηρεσίας, Πανεπιστημιακό Γενικό Νοσοκομείο ΑΧΕΠΑ

AA124

ΠΑΙΔΙΑ ΜΕ ΕΠΙΛΗΨΙΑ ΣΤΟ ΣΧΟΛΕΙΟ

Τσιλίκα Μαρία, Κατσά Γιαννούλα, Τσανακτσίδου Άννα

Φοιτήτριες Νοσηλευτικής του ΔΙΠΑΕ Θεσσαλονίκης

3η Ημέρα, Παρασκευή 17 Μαΐου 2024 (9 ICNECs)

E-POSTERS

AA125

ΝΤΕΛΙΡΙΟ (DELIRIUM) ΚΑΙ ΤΡΙΤΗ ΗΛΙΚΙΑ

Κεμεντζετζίδης Χαράλαμπος¹, Αμανατίδης Αναστάσιος¹, Σισμανίδου Ευθυμία²¹Φοιτητές Τμήματος Νοσηλευτικής ΔΙΠΑΕ Θεσσαλονίκης²Φοιτήτρια Τμήματος Νοσηλευτικής ΔΙΠΑΕ, Θεσσαλονίκης

AA126

ΙΑΤΡΙΚΟΣ ΤΟΥΡΙΣΜΟΣ: ΝΕΑ ΔΕΔΟΜΕΝΑ ΚΑΙ ΠΡΟΟΠΤΙΚΕΣ

Τσαλογλίδου Αρετή¹, Χότζα Γκρέτα², Τσεκουρόπουλος Γεώργιος³¹Αναπληρώτρια Καθηγήτρια, Τμήμα Νοσηλευτικής, Διεθνές Πανεπιστήμιο της Ελλάδος²Phd Student, Διεθνές Πανεπιστήμιο της Ελλάδος, Νοσηλεύτρια TE, MSc, Γενική Υπεύθυνη Νοσηλευτικής Υπηρεσίας Euromedica Κυανούς Σταυρός Θεσσαλονίκης³Επίκουρος Καθηγητής, Τμήμα Διοίκησης Οργανισμών, Μάρκετινγκ και Τουρισμού, Διεθνές Πανεπιστήμιο της Ελλάδος

AA132

Η ΕΦΑΡΜΟΓΗ ΤΟΥ ΝΟΣΗΛΕΥΤΙΚΟΥ ESCAPE ROOM ΣΤΗΝ ΕΚΠΑΙΔΕΥΣΗ ΝΟΣΗΛΕΥΤΩΝ ΚΑΙ ΦΟΙΤΗΤΩΝ ΝΟΣΗΛΕΥΤΙΚΗΣ

Κότσι Κρίστα¹, Σαμπάν Φιορέλα¹, Τασσιού Παναγιώτα¹, Τσαλαπατάνη Δήμητρα¹, Θανασιά Γεωργία²¹Φοιτήτρια Νοσηλευτικής, Μητροπολιτικό Κολλέγιο Αθηνών²Καθηγήτρια Τμήματος Νοσηλευτικής Μητροπολιτικού Κολλεγίου Αθηνών

AA133

ΣΞΕΟΥΑΛΙΚΗ ΚΑΚΟΠΟΙΗΣΗ ΣΕ ΠΑΙΔΙΑ ΚΑΙ ΕΦΗΒΟΥΣ ΚΑΙ ΤΑ ΧΑΡΑΚΤΗΡΙΣΤΙΚΑ ΤΟΥ ΔΡΑΣΤΗ

Λυμπεροπούλου Μαγδαληνή¹, Νταφογιάννη Χρυσούλα², Κουτελέκος Ιωάννης³¹Νοσηλεύτρια MSc © Γ.Ν.Παιδων «Π & Α Κυριακού», Αθήνα²Καθηγήτρια Παιδιατρικής Νοσηλευτικής, Τμήματος Νοσηλευτικής, Πανεπιστημίου Δυτικής Αττικής, Αθήνα³Αναπληρωτής Καθηγητής Παιδιατρικής Νοσηλευτικής, Τμήματος Νοσηλευτικής, Πανεπιστημίου Δυτικής Αττικής, Αθήνα

AA134

ΔΙΑΧΩΡΙΣΤΙΚΟ ΑΝΕΥΡΥΣΜΑ ΘΩΡΑΚΙΚΗΣ ΑΟΡΤΗΣ ΤΥΠΟΥ Α: ΜΕΛΕΤΗ ΠΕΡΙΠΤΩΣΗΣ ΣΕ ΓΥΝΑΙΚΑ ΑΣΘΕΝΗ

Νάτσιου Μαρία¹, Μίντση Θεοδώρα², Χαραλαμπίδου Βαρβάρα³¹Νοσηλεύτρια ΠΕ, MSc, Καρδιοχειρουργική Μονάδα Εντατικής Παρακολούθησης Π.Γ.Ν.Θ. ΑΧΕΠΑ²Νοσηλεύτρια TE, MSc, Προϊσταμένη Καρδιοχειρουργική Μονάδα Εντατικής Παρακολούθησης Π.Γ.Ν.Θ. ΑΧΕΠΑ³Νοσηλεύτρια TE, MSc (c), Καρδιοχειρουργική Μονάδα Εντατικής Παρακολούθησης Π.Γ.Ν.Θ. ΑΧΕΠΑ



3η Ημέρα, Παρασκευή 17 Μαΐου 2024 (9 ICNECs)

E-POSTERS

AA135

Ο ΡΟΛΟΣ ΤΩΝ BIG DATA ΣΤΟΝ ΤΟΜΕΑ ΤΗΣ ΥΓΕΙΑΣ

Πρίφτη Δήμητρα¹, Νικόλαος Σελεμίδης²

¹ Νοσηλεύτρια ΠΕ, MSc, Γενικό Κρατικό Νίκαιας "Αγ. Παντελεήμων", Νίκαια, Πειραιάς

² Νοσηλεύτριας ΤΕ, MSc, Γενικό Νοσοκομείο Ασκληπιείο Βούλας, Βούλα

AA136

ΤΟ ΣΥΝΔΡΟΜΟ ΕΠΑΓΓΕΛΜΑΤΙΚΗΣ ΕΞΟΥΘΕΝΩΣΗΣ ΣΤΟΥΣ ΕΠΑΓΓΕΛΜΑΤΙΕΣ ΥΓΕΙΑΣ. ΒΙΒΛΙΟΓΡΑΦΙΚΗ ΑΝΑΣΚΟΠΗΣΗ

Γιαννοπούλου Ροιδούλα¹, Σπύρου Αλκέτα- Θεοδώρα², Παναγιώτου Χρύσα³

¹ RN, ΜΕΘ Καρδιολογική ΩΚΚ

² RN, MSc, PhD(c), ΜΕΘ Καρδιολογική ΩΚΚ

³ RN, MSc, PhD, FESC, FHFA, Διευθύντρια Νοσηλευτικής Υπηρεσίας ΩΚΚ

AA137

ΚΑΡΔΙΟΜΥΟΠΑΘΕΙΑ ΤΑΚΟΤSUBO

Ζούλια Βαρεζίνα¹, Λιόντου Μαρία¹, Κόσσυφα Χαραλαμπία¹, Γκαγκαστάθη Ελισάβετ²

¹ Ms, ΜΕΘ Εμφραγμάτων Γ.Ν.Α. «ΙΠΠΟΚΡΑΤΕΙΟ»

² ΔΕ Γ.Ν.Α. «ΙΠΠΟΚΡΑΤΕΙΟ»

AA138

ΙΑΤΡΙΚΟΣ ΤΟΥΡΙΣΜΟΣ ΣΤΗΝ ΕΛΛΑΔΑ

Ζούλια Βαρεζίνα¹, Αγγελοπούλου Αλεξάνδρα¹, Μαρκαντώνης Αντώνιος²

¹ Ms, ΜΕΘ Εμφραγμάτων Γ.Ν.Α. «ΙΠΠΟΚΡΑΤΕΙΟ

² Ms(c), Λογιστής

ΟΝΕΙΡΕΨΟΥ ΤΟ ΑΥΡΙΟ

Θέσεις εργασίας Νοσηλευτών/ τριών στην Γερμανία και στην Ελβετία



euromedicals

Job. Integration. Services.

ΤΙ ΠΡΟΣΦΕΡΟΥΜΕ;

- Προετοιμασία σε όλα τα στάδια ένταξης
- Μοντέρνα και σύγχρονη θέση εργασίας
- Χρηματοδοτούμενα μαθήματα Γερμανικών
- Δυνατότητες εξειδίκευσης και μετεκπαίδευσης
- Πολύ καλό μισθό (από 3.000€ και πάνω βασικό, μικτό μισθό, χωρίς προϋπηρεσία)
- Οργανωμένη διαμονή για το πρώτο διάστημα της ένταξης

Όλα αυτά και ακόμη περισσότερα για εσένα χωρίς κανένα οικονομικό κόστος, επειδή την αμοιβή μας τη λαμβάνουμε από το μελλοντικό εργοδότη!

Μάθε περισσότερα
για μας εδώ!



Κριτικές για τη
δουλειά μας εδώ



και εδώ



Euromedicals



+30 693 9624 011



info@euromedicals.de



4η Ημέρα, Σάββατο 18 Μαΐου 2024 (5 ICNECs)

ΑΜΦΙΘΕΑΤΡΟ

08.30-09.30

ΕΛΕΥΘΕΡΕΣ ΑΝΑΚΟΙΝΩΣΕΙΣ Χειρουργική Νοσηλευτική

Προεδρείο:

Αλεφραγκής Δημήτριος, Νοσηλεύτης ΠΕ, PGCert, MSc, PhD(c), Μονάδα Εντατικής Θεραπείας, ΕΥΡΩΚΛΙΝΙΚΗ Αθηνών

Καπλάνη Αθανασία, Νοσηλεύτρια, MSc, Προϊσταμένη Τμήματος Χειρουργείου, ΓΝ Σύρου

ΕΑ034

ΑΤΕΛΗΣ ΟΣΤΕΟΓΕΝΕΣΗ: ΜΕΛΕΤΗ ΠΕΡΙΠΤΩΣΗΣ

Παπακωστόπουλος Παναγιώτης¹, Ζαρταλούδη Αφροδίτη², Κουτελέκος Ιωάννης³

¹Φοιτητής Τμήματος Νοσηλευτικής, Πανεπιστημίου Δυτικής Αττικής, Αθήνα

²Επίκουρη Καθηγήτρια Νοσηλευτικής, Τμήματος Νοσηλευτικής, Πανεπιστημίου Δυτικής Αττικής, Αθήνα

³Αναπληρωτής Καθηγητής Παιδιατρικής Νοσηλευτικής, Τμήματος Νοσηλευτικής, Πανεπιστημίου Δυτικής Αττικής, Αθήνα

ΕΑ049

ΟΡΓΑΝΩΣΗ ΧΕΙΡΟΥΡΓΙΚΗΣ ΟΥΡΟΛΟΓΙΚΗΣ ΟΜΑΔΑΣ Η ΕΜΠΕΙΡΙΑ ΤΗΣ ΚΛΙΝΙΚΗΣ ΜΑΣ

Γιαννουλάκης Αλέξανδρος¹, Καραβιτάκης Μάρκος², Λεωτσάκος Ιωάννης³,

Καταφυγιώτης Ιωάννης-Πάτροκλος⁴, Γρίβας Νικόλαος⁵, Ζαμπαύτης Χρίστος⁶,

Τρούγια Ιόλη⁷, Ρουμειώτη Ελένη⁸

¹RN, MSc, PICU, Νοσηλεύτης Central Urology, Λευκός Σταυρός

²MD, MSc, DIC PhD, FEBU, Διευθυντής Central Urology, Λευκός Σταυρός

³MD, MSc, PhD, FEBU, FES, Υποδιευθυντής Central Urology, Λευκός Σταυρός

⁴MD, PhD, FEBU, FECSM, FES, FACS, Υποδιευθυντής Central Urology, Λευκός Σταυρός

⁵MD, MSc, PhD, FEBU, Επιμελητής, Central Urology, Λευκός Σταυρός

⁶Επιμελητής, Central Urology, Λευκός Σταυρός

⁷RN, Νοσηλεύτρια, Central Urology, Λευκός Σταυρός

⁸Γραμματέας, Central Urology, Λευκός Σταυρός

ΕΑ059

Η ΣΗΜΑΣΙΑ ΤΗΣ ΦΡΟΝΤΙΔΑΣ ΣΕ ΑΣΘΕΝΗ ΜΕ ΚΕΚ ΜΕΤΑ ΑΠΟ ΧΕΙΡΟΥΡΓΙΚΗ ΕΠΕΜΒΑΣΗ ΣΤΗ ΜΕΘ. Ο ΡΟΛΟΣ ΤΟΥ ΝΟΣΗΛΕΥΤΗ

Βασιλάκη Αγγελική¹, Μίλου Χριστίνα², Τζιρίμης Κωνσταντίνος³, Λύρας Δημοσθένης⁴, Σπανού Ζωή⁵

¹Νοσηλεύτρια ΤΕ, Προϊσταμένη ΜΕΘ, ΓΚΔΑ ΒΟΥΓΙΟΥΚΛΑΚΕΙΟ

²Νοσηλεύτρια Παθολογικού Ορόφου ΓΚΔΑ ΒΟΥΓΙΟΥΚΛΑΚΕΙΟ

³Νοσηλεύτης ΤΕ, Παθολογικού Ορόφου ΓΚΔΑ ΒΟΥΓΙΟΥΚΛΑΚΕΙΟ

⁴Νοσηλεύτης ΜΕΘ, ΓΚΔΑ ΒΟΥΓΙΟΥΚΛΑΚΕΙΟ

⁵Νοσηλεύτρια ΤΕ, Διευθύντρια Νοσηλευτικής Υπηρεσίας ΓΚΔΑ ΒΟΥΓΙΟΥΚΛΑΚΕΙΟ

15-18 Μαΐου 2024

ΝΑΞΟΣ | Πολιτιστικό Κέντρο Νάξου -
Σχολή Ουρσουλίνων

4η Ημέρα, Σάββατο 18 Μαΐου 2024 (5 ICNECs)

ΑΜΦΙΘΕΑΤΡΟ

EA115

ΔΙΕΓΧΕΙΡΗΤΙΚΟ MONITORING ΣΕ ΜΕΙΖΟΝΑ ΟΓΚΟΛΟΓΙΚΗ ΧΕΙΡΟΥΡΓΙΚΗ ΕΠΕΜΒΑΣΗ
Αναστασοπούλου Ειρήνη¹, Καπλάνη Ευαγγελία-Μαρουσώ², Κουφοπούλου Παρασκευή^{3,4},
Μπούρα Διονυσία⁵¹ RN, MSc, PhDc, Εκπαιδευτρια, Γενικό Ογκολογικό Νοσοκομείο Κηφισιάς «Οι Άγιοι Ανάργυροι»² Φοιτήτρια, Τμήμα Νοσηλευτικής, Σχολή Επιστημών Υγείας, ΕΚΠΑ³ PhD, Τμήμα Οικονομικής Επιστήμης, Εργαστήριο Οικονομικών & Διοίκησης της Υγείας, Σχολή Οικονομικών, Επιχειρηματικών & Διεθνών Σπουδών, Πανεπιστήμιο Πειραιώς⁴ ΠΕ Διοικητικού-Οικονομικού, Τμήμα Μετακινήσεων, Επιδόσεων & Εξόδου, Διεύθυνση Υποστήριξης, Υπηρεσία Υποδοχής & Ταυτοποίησης, Γενική Γραμματεία Υποδοχής Αιτούντων Άσυλο, Υπουργείο Μετανάστευσης & Ασύλου⁵ MD, Επιμελήτρια Α΄ Αναισθησιολόγος, MSc, Γενικό Ογκολογικό Νοσοκομείο Κηφισιάς «Οι Άγιοι Ανάργυροι»

EA193

ΧΕΙΡΟΥΡΓΙΚΗ ΘΕΡΑΠΕΙΑ ΚΥΣΤΗΣ ΚΟΚΚΥΓΟΣ ΜΕ LASER: ΑΠΟΤΕΛΕΣΜΑΤΑ 5ΕΤΙΑΣ**Πιπέρος Θεόδωρος¹, Μανθás Αλέξανδρος¹, Σιώρος Χρήστος², Κουμενής Ανδρέας²,**
Καπλάνη Ευαγγελία-Μαρουσώ², Νίκας Δημήτριος², Δημακάκος Ευάγγελος²,
Μαριόλης-Σαψάκος Θεόδωρος²¹ Χειρουργική Κλινική, Ευγενίδειο Θεραπευτήριο, Πανεπιστήμιο Αθηνών² Εργαστήριο Ανατομίας, Ιστολογίας, Εμβρυολογίας, Νοσηλευτική Σχολή, Πανεπιστήμιο Αθηνών

EA194

ΛΑΠΑΡΟΣΚΟΠΙΚΕΣ ΣΚΩΛΗΚΟΕΙΔΕΚΤΟΜΕΣ-ΑΠΟΤΕΛΕΣΜΑΤΑ 5ΕΤΙΑΣ**Μανθás Αλέξανδρος¹, Πιπέρος Θεόδωρος¹, Κουμενής Ανδρέας², Καπλάνη Ευαγγελία-Μαρουσώ²,**
Νάνου Ειρήνη², Σιώρος Χρήστος², Βαρλατζίδου Αλεξάνδρα², Νίκας Δημήτριος²,
Μαριόλης-Σαψάκος Θεόδωρος²¹ Χειρουργικό Τμήμα, Ευγενίδειο Θεραπευτήριο, Πανεπιστήμιο Αθηνών² Εργαστήριο Ανατομίας-Ιστολογίας-Εμβρυολογίας, Πανεπιστήμιο Αθηνών

4η Ημέρα, Σάββατο 18 Μαΐου 2024 (5 ICNECs)

ΑΜΦΙΘΕΑΤΡΟ

09.30-11.00

ΣΤΡΟΓΓΥΛΟ ΤΡΑΠΕΖΙ 35

ΔΙΕΠΙΣΤΗΜΟΝΙΚΗ ΠΡΟΣΕΓΓΙΣΗ ΚΑΙ ΣΥΝΕΡΓΑΤΙΚΗ ΔΙΑΧΕΙΡΙΣΗ ΖΗΤΗΜΑΤΩΝ ΥΓΕΙΑΣ ΑΠΟ ΤΗΝ ΟΠΤΙΚΗ ΤΗΣ ΝΟΣΗΛΕΥΤΙΚΗΣ ΕΚΠΑΙΔΕΥΣΗΣ

Προεδρείο:

Τσιρώνη Μαρία, Καθηγήτρια, Εργαστήριο Επιδημιολογίας και Πρόληψης Νοσημάτων, Τμήμα Νοσηλευτικής, Πρόεδρος Τμήματος Φυσικοθεραπείας, Πανεπιστήμιο Πελοποννήσου

Πρεζεράκος Παναγιώτης, Καθηγητής, Εργαστήριο Ολοκληρωμένης Φροντίδας Υγείας, Πρόεδρος Τμήματος Νοσηλευτικής, Πανεπιστήμιο Πελοποννήσου

Εισηγήσεις/ Εισηγητές:

- «**Η σημασία της θεωρίας στη Νοσηλευτική επιστήμη**»

Κολοβός Πέτρος, Επίκουρος Καθηγητής, Εργαστήριο Νοσηλευτικής Έρευνας και Φροντίδας, Τμήμα Νοσηλευτικής, Πανεπιστήμιο Πελοποννήσου

- «**Η σημασία της βιολογίας στη Νοσηλευτική επιστήμη**»

Ρόχας Χιλ Ανδρέα Πάολα, Αναπληρώτρια Καθηγήτρια, Εργαστήριο Βασικών Επιστημών Υγείας, Τμήμα Νοσηλευτικής, Πανεπιστήμιο Πελοποννήσου

- «**Η απολογία μιας κοινωνιολόγου σε τμήμα Νοσηλευτικής**»

Τζαβέλλα Φωτεινή, Αναπληρώτρια Καθηγήτρια, Διευθύντρια, Εργαστήριο Ολοκληρωμένης Φροντίδας Υγείας, Τμήμα Νοσηλευτικής, Κοσμητόρισα Σχολής Επιστημών Υγείας, Πανεπιστήμιο Πελοποννήσου

- «**Η αξία της έρευνας στη Νοσηλευτική επιστήμη**»

Κουρλαμπά Γεωργία, Επίκουρη Καθηγήτρια, Εργαστήριο Νοσηλευτικής Έρευνας και Φροντίδας, Τμήμα Νοσηλευτικής, Πανεπιστήμιο Πελοποννήσου

- «**Η δυσκολία του “συνεργάζεται”**»

Παναγιώτου Ασπασία, Επίκουρη Καθηγήτρια, Εργαστήριο Ολοκληρωμένης Φροντίδας Υγείας, Τμήμα Νοσηλευτικής, Πανεπιστήμιο Πελοποννήσου, Αντιπρόεδρος Τομέα Διοίκησης Ν.Υ. ΕΣΝΕ

ΣΧΟΛΙΑΣΜΟΣ:

Ζυγά Σοφία, Καθηγήτρια, Εργαστήριο Νοσηλευτικής Έρευνας και Φροντίδας, Τμήμα Νοσηλευτικής, Μέλος Συμβουλίου Διοίκησης, Πανεπιστήμιο Πελοποννήσου, Α' Αντιπρόεδρος ΕΣΝΕ

Παπαγεωργίου Δημήτριος, Επίκουρος Καθηγητής, Εργαστήριο Νοσηλευτικής Έρευνας και Φροντίδας, Τμήμα Νοσηλευτικής, Πανεπιστήμιο Πελοποννήσου, Προϊστάμενος ODC, ΕΥΡΩΚΛΙΝΙΚΗ Αθηνών, Πρόεδρος Τομέα Νοσηλευτικής Ογκολογίας ΕΣΝΕ, Β' Αντιπρόεδρος ΕΣΝΕ

15-18 Μαΐου 2024**ΝΑΞΟΣ** | Πολιτιστικό Κέντρο Νάξου -
Σχολή Ουρσουλίνων**4η Ημέρα, Σάββατο 18 Μαΐου 2024 (5 ICNECs)****ΑΜΦΙΘΕΑΤΡΟ****11.00-12.30****ΕΛΕΥΘΕΡΕΣ ΑΝΑΚΟΙΝΩΣΕΙΣ**
Επείγουσα & Εντατική Νοσηλευτική**Προεδρείο:**

Ζωγραφάκης-Σφακιανάκης Μιχαήλ, Επίκουρος Καθηγητής, Τμήμα Νοσηλευτικής, Ελληνικό Μεσογειακό Πανεπιστήμιο, Διευθυντής ΠΜΣ «Προηγμένη Κλινική Πρακτική στις Επιστήμες Υγείας», Αντιπρόεδρος Τομέα Επείγουσας & Εντατικής Νοσηλευτικής ΕΣΝΕ
Χανιάς Αθανάσιος, Νοσηλεύτης, MSc, PhD(c), Κλινικός Εκπαιδευτής ΤΕΠ, ΕΥΡΩΚΛΙΝΙΚΗ Παίδων

ΕΑ043**Η ΝΟΣΗΛΕΥΤΙΚΗ ΠΡΟΣΕΓΓΙΣΗ ΑΣΘΕΝΟΥΣ ΜΕ ΝΕΥΡΟΠΑΡΑΚΟΛΟΥΘΗΣΗ ΕΓΚΕΦΑΛΟΥ ΣΤΗ Μ.Ε.Θ.**
Κολέτσου Έλενα

Τ.Ε Νοσηλεύτρια, Β' Μ.Ε.Θ Γ.Ν.Γ. Παπανικολάου Θεσσαλονίκης

ΕΑ050**Ο ΚΑΡΔΙΟΧΕΙΡΟΥΡΓΗΜΕΝΟΣ ΑΣΘΕΝΗΣ ΚΑΙ Ο ΡΟΛΟΣ ΤΩΝ ΝΟΣΗΛΕΥΤΩΝ ΣΤΗ ΜΕΘ**
Πιρούλα – Γοδόυ Μπιάνκα – Μαρί¹, Παπαγεωργίου Ζωή², Τσουκάλου Γεωργία²¹Νοσηλεύτρια Π.Ε, RN, BSc, MSc, ΔΘΚΑ ΥΓΕΙΑ, Μαρούσι²Νοσηλεύτρια Τ.Ε, RN, BSc, ΔΘΚΑ ΥΓΕΙΑ, Μαρούσι**ΕΑ096****Η ΧΡΗΣΗ AVATAR ΣΤΟ MONITORING ΑΣΘΕΝΩΝ ΣΤΗ ΜΕΘ: ΒΙΒΛΙΟΓΡΑΦΙΚΗ ΑΝΑΣΚΟΠΗΣΗ**
Τσομπάνη Αικατερίνη¹, Λαΐου Ελπνίκη²¹RN, Απόφοιτη Τμήματος Νοσηλευτικής, Πανεπιστήμιο Ιωαννίνων²Αναπληρώτρια Καθηγήτρια Τμήματος Νοσηλευτικής, Πανεπιστήμιο Ιωαννίνων**ΕΑ112****ΕΦΑΡΜΟΓΗ ΠΡΩΤΟΚΟΛΛΟΥ ΥΠΕΡΗΧΟΓΡΑΦΙΑΣ FAST ΣΕ ΤΡΑΥΜΑΤΙΕΣ ΠΟΥ ΠΡΟΣΕΡΧΟΝΤΑΙ ΣΕ ΤΜΗΜΑ ΕΠΕΙΓΟΝΤΩΝ ΠΕΡΙΣΤΑΤΙΚΩΝ ΤΗΣ ΚΥΠΡΟΥ: ΣΥΜΦΩΝΙΑ ΜΕΤΑΞΥ ΝΟΣΗΛΕΥΤΗ ΚΑΙ ΓΙΑΤΡΟΥ****Αθηνής Γιώργος¹, Καρανικόλα Μαρία², Παπαγεωργίου Γιώργος³, Ρώσσης Χρίστος¹, Πιτσιλίδου Σύλβια⁴, Μιλτιάδους Παναγιώτα⁵, Μπουζικά Μερόπη⁶**¹Νοσηλεύτης, MSc, Τμήμα Ατυχημάτων και Επειγόντων Περιστατικών, Γενικό Νοσοκομείο Λευκωσίας, Λευκωσία, Κύπρος²Αναπληρώτρια Καθηγήτρια, Νοσηλευτική Ψυχικής Υγείας, Νοσηλεύτρια, MSc, PhD, Τμήμα Νοσηλευτικής, Τεχνολογικό Πανεπιστήμιο Κύπρου, Λεμεσός, Κύπρος³Νοσηλεύτης, MSc, PhD(c), Υπηρεσίες Αναζωογόνησης, Υπουργείο Υγείας Κύπρου, Λευκωσία, Κύπρος⁴Νοσηλεύτρια, MSc, Υπηρεσίες Αναζωογόνησης, Υπουργείο Υγείας Κύπρου, Λευκωσία, Κύπρος⁵Ειδικό Εκπαιδευτικό Προσωπικό, Βιολόγος, MSc, PhD, Τμήμα Νοσηλευτικής, Τεχνολογικό Πανεπιστήμιο Κύπρου, Λεμεσός, Κύπρος⁶Επίκουρη Καθηγήτρια, Εντατική Νοσηλευτική, Νοσηλεύτρια, MSc, PhD, Τμήμα Νοσηλευτικής, Τεχνολογικό Πανεπιστήμιο Κύπρου, Λεμεσός, Κύπρος



4η Ημέρα, Σάββατο 18 Μαΐου 2024 (5 ICNECs)

ΑΜΦΙΘΕΑΤΡΟ

EA123

ΔΙΑΧΕΙΡΙΣΗ ΚΑΙ ΑΝΤΙΜΕΤΩΠΙΣΗ ΤΗΣ ΔΥΣΦΑΓΙΑΣ ΤΩΝ ΔΙΑΣΩΛΗΝΩΜΕΝΩΝ ΑΣΘΕΝΩΝ ΣΤΙΣ ΜΕΘ ΤΗΣ ΚΥΠΡΟΥ

Μπουζίκια Μερόπη¹, Παπαγεωργίου Γιώργος², Ιορδάνου Στέλιος³, Κυράνου Μαρία⁴, Ηλιοπούλου Κατερίνα⁵, Καλαφάτη Μαρία⁶, Παρισσόπουλος Στυλιανός⁷, Καρανικόλα Μαρία⁸

¹Επίκουρη Καθηγήτρια, Εντατική Νοσηλευτική, Νοσηλεύτρια, MSc, PhD, Τμήμα Νοσηλευτικής, Τεχνολογικό Πανεπιστήμιο Κύπρου, Λεμεσός, Κύπρος

²Νοσηλευτικός Λειτουργός, MSc, PhD(c), Υπηρεσίες Αναζωογόνησης, Υπουργείο Υγείας Κύπρου, Λευκωσία, Κύπρος

³Νοσηλευτικός Λειτουργός, MSc, PhD, Μονάδα Διασφάλισης Ποιότητας, Γεν. Νοσ. Λεμεσού, Λεμεσός, Κύπρος

⁴Αναπληρώτρια Καθηγήτρια Νοσηλευτικής, Νοσηλεύτρια, MSc, PhD, Τμήμα Νοσηλευτικής, Τεχνολογικό Πανεπιστήμιο Κύπρου, Λεμεσός, Κύπρος

⁵Νοσηλεύτρια Έρευνας, PhD, Εθνικός Οργανισμός Δημόσιας Υγείας, Αθήνα, Ελλάδα

⁶Εργαστηριακό Διδακτικό Προσωπικό (Ε.Δι.Π.), Νοσηλεύτρια, MSc, PhD, Τμήμα Νοσηλευτικής, Εθνικό και Καποδιστριακό Πανεπιστήμιο Αθηνών, Ελλάδα

⁷Επίκουρος Καθηγητής, Εντατική Νοσηλευτική και Ανθρωπολογίας της Υγείας, Νοσηλεύτης, Κοινωνικός Ανθρωπολόγος, PhD, Τμήμα Νοσηλευτικής, Πανεπιστήμιο Δυτικής Αττικής, Ελλάδα

⁸Αναπληρώτρια Καθηγήτρια, Νοσηλευτική Ψυχικής Υγείας, Νοσηλεύτρια, MSc, PhD, Τμήμα Νοσηλευτικής, Τεχνολογικό Πανεπιστήμιο Κύπρου, Λεμεσός, Κύπρος

EA136

Η ΔΙΑΤΡΟΦΗ ΩΣ ΚΛΕΙΔΙ ΓΙΑ ΤΗΝ ΠΡΟΛΗΨΗ ΚΑΙ ΤΗΝ ΑΝΤΙΜΕΤΩΠΙΣΗ ΤΩΝ ΚΑΤΑΚΛΙΣΕΩΝ ΣΕ ΑΣΘΕΝΕΙΣ ΤΗΣ ΜΟΝΑΔΑΣ ΕΝΤΑΤΙΚΗΣ ΘΕΡΑΠΕΙΑΣ

Κίτσιου Μαρία¹, Λουτμοίρα Νουχάι², Ψευτούρα Ευσταθία²

¹Νοσηλεύτρια MSc, Γενικό Νοσοκομείο Ιωαννίνων «Γ. ΧΑΤΖΗΚΩΣΤΑ»

²Νοσηλεύτρια, Γενικό Νοσοκομείο Ιωαννίνων «Γ. ΧΑΤΖΗΚΩΣΤΑ»

EA149

ΚΛΙΜΑΚΕΣ ΑΞΙΟΛΟΓΗΣΗΣ ΠΟΝΟΥ ΣΤΟΥΣ ΒΑΡΕΩΣ ΠΑΣΧΟΝΤΕΣ ΚΑΙ Ο ΡΟΛΟΣ ΤΗΣ ΠΟΛΥΔΥΝΑΜΗΣ ΑΝΑΛΓΗΣΙΑΣ ΣΤΗ ΜΟΝΑΔΑ ΕΝΤΑΤΙΚΗΣ ΘΕΡΑΠΕΙΑΣ

Αλεφραγκής Δημήτριος¹, Χούγια Βασιλική²

¹Νοσηλεύτης ΠΕ, PGCert, MSc, PhD(c), Μονάδα Εντατικής Θεραπείας, Ευρωκλινική Αθηνών, Αθήνα

²Νοσηλεύτρια ΤΕ, MSc, Μονάδα Εντατικής Θεραπείας, Γενικό Νοσοκομείο Νίκαιας Πειραιά «Άγιος Παντελεήμων», Αθήνα

EA151

ΣΤΡΑΤΗΓΙΚΕΣ ΑΝΤΙΜΕΤΩΠΙΣΗΣ ΤΩΝ ΕΠΙΠΤΩΣΕΩΝ ΤΗΣ ΔΙΑΤΑΡΑΧΗΣ ΤΟΥ ΚΙΡΚΑΔΙΟΥ ΡΥΘΜΟΥ ΚΑΙ ΤΟΥ ΥΠΝΟΥ ΣΤΟΥΣ ΒΑΡΕΩΣ ΠΑΣΧΟΝΤΕΣ ΣΤΗ ΜΟΝΑΔΑ ΕΝΤΑΤΙΚΗΣ ΘΕΡΑΠΕΙΑΣ

Αλεφραγκής Δημήτριος¹, Χούγια Βασιλική²

¹Νοσηλεύτης ΠΕ, PGCert, MSc, PhD(c), Μονάδα Εντατικής Θεραπείας, Ευρωκλινική Αθηνών, Αθήνα

²Νοσηλεύτρια ΤΕ, MSc, Μονάδα Εντατικής Θεραπείας, Γεν. Νοσ. Νίκαιας Πειραιά «Άγιος Παντελεήμων», Αθήνα

15-18 Μαΐου 2024**ΝΑΞΟΣ** | Πολιτιστικό Κέντρο Νάξου -
Σχολή Ουρσουλίνων**4η Ημέρα, Σάββατο 18 Μαΐου 2024 (5 ICNECs)****ΑΜΦΙΘΕΑΤΡΟ****ΕΑ166****ΥΠΟΣΤΗΡΙΚΤΙΚΕΣ ΕΠΙΦΑΝΕΙΕΣ - ΝΕΟΤΕΡΑ ΔΕΔΟΜΕΝΑ ΣΕ ΑΣΘΕΝΕΙΣ HIGH RISK****Πεχλεβάνης Απόστολος¹, Μοσχονά Ελένη², Αθανασιάδου Ελισσάβετ³**¹ Νοσηλεύτης MSc, Προϊστάμενος Στεφανιαίας Μονάδας Γενικού Νοσοκομείου Θεσσαλονίκης «Άγιος Παύλος»² Νοσηλεύτρια MSc, Αναπληρώτρια Προϊσταμένη Στεφανιαίας Μονάδας Γενικού Νοσοκομείου Θεσσαλονίκης «Άγιος Παύλος»³ Νοσηλεύτρια MSc, Διευθύντρια Νοσηλευτικής Υπηρεσίας Γενικού Νοσοκομείου Θεσσαλονίκης «Άγιος Παύλος»**12.30-13.30****ΤΕΛΕΤΗ ΛΗΞΗΣ****100 ΧΡΟΝΙΑ ΠΑΡΟΥΣΙΑΣ ΚΑΙ ΔΡΑΣΗΣ ΤΟΥ ΕΣΝΕ...****Προεδρείο:****Κυρίτση-Κουκουλάρη Ελένη**, Ομότιμη Καθηγήτρια, Τμήμα Νοσηλευτικής, Πανεπιστήμιο Δυτικής Αττικής, Πρόεδρος ΕΣΝΕ**Ζυγά Σοφία**, Καθηγήτρια, Εργαστήριο Νοσηλευτικής Έρευνας και Φροντίδας, Τμήμα Νοσηλευτικής, Μέλος Συμβουλίου Διοίκησης, Πανεπιστήμιο Πελοποννήσου, Α' Αντιπρόεδρος ΕΣΝΕ**«Η Ιστορία του ΕΣΝΕ 1923-2023 – Σκιαγράφηση της πορείας του»****Ομιλήτρια:****Πορτοκαλάκη-Ξηνάρα Αφροδίτη Δρ.**, τ. Γενική Επιθεωρήτρια Σώματος Αδελφών Ε.Ε.Σ. - Διευθύντρια Διεύθυνσης Νοσηλευτικής Ε.Ε.Σ.**«Ο ΕΣΝΕ παρών στα Ευρωπαϊκά και Διεθνή Δρώμενα»****Ομιλητές:****Πέτσιος Κωνσταντίνος**, Επίκουρος Καθηγητής Παιδιατρικής, Τμήμα Νοσηλευτικής, Εθνικό και Καποδιστριακό Πανεπιστήμιο Αθηνών, Γενικός Γραμματέας ΕΣΝΕ, Σύμβουλος Τομέων Επείγουσας-Εντατικής Νοσηλευτικής & Παιδιατρικής Νοσηλευτικής ΕΣΝΕ**Παπαγεωργίου Δημήτριος**, Επίκουρος Καθηγητής, Εργαστήριο Νοσηλευτικής Έρευνας και Φροντίδας, Τμήμα Νοσηλευτικής, Πανεπιστήμιο Πελοποννήσου, Προϊστάμενος ODC, ΕΥΡΩΚΛΙΝΙΚΗ Αθηνών, Πρόεδρος Τομέα Νοσηλευτικής Ογκολογίας ΕΣΝΕ, Β' Αντιπρόεδρος ΕΣΝΕ**ΜΗΝΥΜΑ ICN ΓΙΑ ΤΟΝ ΕΟΡΤΑΣΜΟ ΤΗΣ ΔΙΕΘΝΟΥΣ ΗΜΕΡΑΣ ΝΟΣΗΛΕΥΤΩΝ 2024**
"Our Nurses. Our Future. The economic power of care"**Βραβεύσεις – Συμπεράσματα - Λήξη Εργασιών**



4η Ημέρα, Σάββατο 18 Μαΐου 2024 (5 ICNECs)

ΑΙΘΟΥΣΑ Α1

08.30-09.30

ΕΛΕΥΘΕΡΕΣ ΑΝΑΚΟΙΝΩΣΕΙΣ Νοσηλευτική Ψυχικής Υγείας

Προεδρείο:

Κυρίτση-Κουκουλάρη Ελένη, Ομότιμος Καθηγήτρια, Τμήμα Νοσηλευτικής, Πανεπιστήμιο Δυτικής Αττικής, Πρόεδρος ΕΣΝΕ

Τζιαφέρη Στυλιανή, Αναπληρώτρια Καθηγήτρια, Τμήμα Νοσηλευτικής, Πανεπιστήμιο Πελοποννήσου, Αντιπρόεδρος Τομέα Κοινωνικής Νοσηλευτικής/Π.Φ.Υ. ΕΣΝΕ

ΕΑ004

ΨΥΧΙΚΗ ΑΝΘΕΚΤΙΚΟΤΗΤΑ ΚΑΙ ΣΥΝΑΙΣΘΗΜΑΤΙΚΗ ΑΝΤΗΧΗΣΗ: ΜΙΑ ΠΡΟΣΕΓΓΙΣΗ ΜΕΣΩ ΤΗΣ ΠΡΟΒΟΛΙΚΗΣ ΔΙΑΔΙΚΑΣΙΑΣ Τ.Α.Τ. (THEMATIC APPERCEPTION TEST)

Κουτσοσίμου Μένη¹, Γαλανάκης Μιχάλης²

¹ MA, MSc, PhD, Post Doc Ιατρικής στην Ποιότητα Υπηρεσιών Υγείας Παν/μίου Ιωαννίνων, Εθνικό Κέντρο Δημόσιας Διοίκησης & Αυτοδιοίκησης (ΕΚΔΔΑ)

² MSc, PhD, Post Doc Ειδικό Επιστημονικό Προσωπικό (ΕΕΠ), Εθνικό Κέντρο Δημόσιας Διοίκησης & Αυτοδιοίκησης (ΕΚΔΔΑ)

ΕΑ168

ΔΙΕΡΕΥΝΗΣΗ ΤΩΝ ΠΝΕΥΜΑΤΙΚΩΝ ΚΑΙ ΣΥΝΑΙΣΘΗΜΑΤΙΚΩΝ ΑΝΑΓΚΩΝ ΤΩΝ ΑΣΘΕΝΩΝ ΠΟΥ ΝΟΣΗΛΕΥΟΝΤΑΙ ΣΤΙΣ ΜΟΝΑΔΕΣ ΕΝΤΑΤΙΚΗΣ ΘΕΡΑΠΕΙΑΣ ΥΠΟ ΤΟ ΠΡΙΣΜΑ ΤΗΣ ΝΟΣΗΛΕΥΤΙΚΗΣ ΔΙΑΓΝΩΣΗΣ

Δαργκίνη Μαρία¹, Τζεναλής Αναστάσιος², Καραφάτη Θεοδώρα³, Ουλουσιδής Δημήτριος⁴

¹ RN, MSc, Α' Πανεπιστημιακή Χειρουργική Κλινική ΑΠΘ, ΓΝΘ ΠΑΠΑΓΕΩΡΓΙΟΥ

² RN, MSc, PhD, Τμήμα Νοσηλευτικής, Πανεπιστήμιο Πατρών

³ RN, Α' Πανεπιστημιακή Χειρουργική Κλινική ΑΠΘ, ΓΝΘ ΠΑΠΑΓΕΩΡΓΙΟΥ

⁴ RN, MSc, Προϊστάμενος Α' Πανεπιστημιακή Χειρουργική Κλινική ΑΠΘ, ΓΝΘ ΠΑΠΑΓΕΩΡΓΙΟΥ

ΕΑ170

Η ΕΠΙΔΡΑΣΗ ΤΗΣ ΠΑΝΔΗΜΙΑΣ COVID 19 ΣΤΗΝ ΕΠΑΓΓΕΛΜΑΤΙΚΗ ΥΓΕΙΑ ΤΩΝ ΕΡΓΑΖΟΜΕΝΩΝ ΤΟΥ ΓΕΝΙΚΟΥ ΝΟΣΟΚΟΜΕΙΟΥ ΚΑΣΤΟΡΙΑΣ

Καλύβας Γεώργιος¹, Σαρίδη Μαρία², Γκοβίνα Ουρανία³, Μανιού Μαρία⁴, Τσάτσου Ιωάννα⁵, Κωνσταντινίδης Θεοχάρης⁶

¹ MSc Διοικητικός Υπάλληλος Γενικού Νοσοκομείου Καστοριάς, Καστοριά

² Τμήμα Νοσηλευτικής, Πανεπιστήμιο Θεσσαλίας, Λάρισα

³ Τμήμα Νοσηλευτικής, Πανεπιστήμιο Δυτικής Αττικής, Αθήνα

⁴ Δήμος Αρχαίων Αστερουσίων, Αρχάνες

⁵ 251 Γενικό Νοσοκομείο Αεροπορίας, Αθήνα

⁶ Τμήμα Νοσηλευτικής, Ελληνικό Μεσογειακό Πανεπιστήμιο, Ηράκλειο, Κρήτη

15-18 Μαΐου 2024**ΝΑΞΟΣ** | Πολιτιστικό Κέντρο Νάξου -
Σχολή Ουρσουλίνων**4η Ημέρα, Σάββατο 18 Μαΐου 2024 (5 ICNECs)****ΑΙΘΟΥΣΑ Α1****ΕΑ176****ΤΟ ΦΑΙΝΟΜΕΝΟ ΤΟΥ ΣΤΙΓΜΑΤΟΣ ΣΤΗ ΨΥΧΙΚΗ ΑΣΘΕΝΕΙΑ****Μπιτσάνη Φωτεινή**

Νοσηλεύτρια MSc, PhD(c), Παναρκαδικό Νοσοκομείο Τρίπολης, Υποψήφια Διδάκτορας Πανεπιστημίου Πελοποννήσου

ΕΑ178**ΓΥΝΑΙΚΕΙΑ ΕΡΓΑΣΙΑ-ΑΝΙΣΟΤΗΤΕΣ ΚΑΙ ΚΟΙΝΩΝΙΚΑ ΣΤΕΡΕΟΤΥΠΑ****Λυγερού Ιουλιανή¹, Δεκαβάλλα Μαρία²**

¹ΤΕ Νοσηλεύτρια MSc

²ΤΕ Μαιών MSc

ΕΑ184**ΑΓΧΟΣ ΚΑΙ ΚΡΙΣΗ ΠΑΝΙΚΟΥ****Δρακάκη Αντωνία¹, Ζερβού Αικατερίνη¹, Τζαγκαράκη Ελευθερία²**

¹Προπτυχιακή Φοιτήτρια, Τμήμα Νοσηλευτικής, Ελληνικό Μεσογειακό Πανεπιστήμιο, Ηράκλειο, Κρήτη

²Νοσηλεύτρια, MSc, ΕΤΕΠ, Τμήμα Νοσηλευτικής, Ελληνικό Μεσογειακό Πανεπιστήμιο, Ηράκλειο, Κρήτη

09.30-10.30**ΣΤΡΟΓΓΥΛΟ ΤΡΑΠΕΖΙ 36****ΝΟΣΗΛΕΥΤΙΚΗ ΔΙΑΧΕΙΡΙΣΗ ΑΣΘΕΝΩΝ ΜΕ ΧΡΟΝΙΕΣ ΠΑΘΗΣΕΙΣ ΣΤΟ ΝΟΣΟΚΟΜΕΙΟ****Προεδρείο:**

Παπαδάκη Ευαγγελία, Νοσηλεύτρια, Προϊσταμένη MTN, ΓΝ Ηρακλείου «BENIZELIO-ΠΑΝΑΝΕΙΟ»

Γεροκούδη Παναγιώτα, Νοσηλεύτρια, Εκτελούσα Χρέη Υπεύθυνου MTN, ΓΝ-Κέντρο Υγείας Νάξου

Εισηγήσεις/ Εισηγητές:

- «**Η συμβολή του εκπαιδευμένου νοσηλευτή στη φροντίδα των ρευματοπαθειών**»

Καλογιαννάκη Ελένη, Νοσηλεύτρια ΠΕ, Ρευματολογική Κλινική, ΠαΓΝ Ηρακλείου

- «**Ο ρόλος του νοσηλευτή MTN στη φροντίδα των ασθενών αιμοκάθαρσης**»
- Καπετανάκη Μαρία**, Νοσηλεύτρια MTN, ΓΝ-Κέντρο Υγείας Νάξου



4η Ημέρα, Σάββατο 18 Μαΐου 2024 (5 ICNECs)

ΑΙΘΟΥΣΑ Α1

10.30-11.30

ΕΛΕΥΘΕΡΕΣ ΑΝΑΚΟΙΝΩΣΕΙΣ
Παθολογική Νοσηλευτική**Προεδρείο:**

Κωνσταντινίδης Θεοχάρης, Αναπληρωτής Καθηγητής, Τμήμα Νοσηλευτικής, Ελληνικό Μεσογειακό Πανεπιστήμιο, Μέλος ΔΣ ΕΣΝΕ, Αντιπρόεδρος Τομέα Νοσηλευτικής Ογκολογίας ΕΣΝΕ, Σύμβουλος ΠΤ ΕΣΝΕ Κρήτης

Μαρία Αλεξία, Νοσηλεύτρια, ΜSc, Τμήμα Επειγόντων Περιστατικών, ΓΝΝΘΑ «Η ΣΩΤΗΡΙΑ»

EA155

ΝΟΣΗΛΕΥΤΙΚΗ ΦΡΟΝΤΙΔΑ ΑΣΘΕΝΟΥΣ ΜΕ ΣΥΝΔΡΟΜΟ REUTZ-JEGHERS

Πλιάτσιος Ευθύμιος, Θεοδώρου Ελένη, Χατζηνικολαΐδου Άννα Σταματία

Φοιτητές, Τμήμα Νοσηλευτικής, ΔΙ.ΠΑ.Ε., Αλεξάνδρεια Πανεπιστημιούπολη, Θεσσαλονίκη

EA156

ΕΝΑΛΛΑΚΤΙΚΟΙ ΤΡΟΠΟΙ ΑΝΤΙΜΕΤΩΠΙΣΗΣ ΧΡΟΝΙΟΥ ΠΟΝΟΥ: Ο ΡΟΛΟΣ ΤΟΥ ΝΟΣΗΛΕΥΤΗ

Πλιάτσιος Ευθύμιος, Θεοδώρου Ελένη, Χατζηνικολαΐδου Άννα Σταματία

Φοιτητές, Τμήμα Νοσηλευτικής, ΔΙ.ΠΑ.Ε., Αλεξάνδρεια Πανεπιστημιούπολη, Θεσσαλονίκη

EA160

ΕΠΙΔΡΑΣΗ ΒΑΘΜΟΥ ΧΡΗΣΗΣ ΑΙΘΥΛΙΚΗΣ ΑΛΚΟΟΛΗΣ ΣΤΗΝ ΕΚΒΑΣΗ ΝΟΣΗΛΕΙΑΣ ΑΣΘΕΝΩΝ ΣΕ ΠΑΘΟΛΟΓΙΚΗ ΚΛΙΝΙΚΗ

Σαρακίνη Ελένη¹, Γκούμα Ιωάννα², Αρβανίτης Ιωάννης³, Παπανακλή Δέσποινα⁴, Σκοπελίτης Ηλίας⁵

¹ Νοσηλεύτρια ΤΕ, Υπεύθυνη Γ' Παθολογικής Κλινικής, Γ.Ν. Νίκαιας – Πειραιά «Αγ. Παντελεήμων»

² Νοσηλεύτρια ΤΕ, Προϊσταμένη Γ' Παθολογικής Κλινικής, Γ.Ν. Νίκαιας – Πειραιά «Αγ. Παντελεήμων»

³ Νοσηλευτής ΤΕ, Γ' Παθολογικής Κλινικής, Γ.Ν. Νίκαιας – Πειραιά «Αγ. Παντελεήμων»

⁴ Νοσηλεύτρια ΤΕ, Γ' Παθολογικής Κλινικής, Γ.Ν. Νίκαιας – Πειραιά «Αγ. Παντελεήμων»

⁵ Παθολόγος, Διευθυντής Γ' Παθολογικής Κλινικής, Γ.Ν. Νίκαιας – Πειραιά «Αγ. Παντελεήμων»

EA172

ΝΟΣΟΓΟΝΟΣ ΠΑΧΥΣΑΡΚΙΑ

Τζαγκαριάν Ελένη

Νοσηλεύτρια ΤΕ, Π.Γ.Ν.Θ ΑΧΕΠΑ

15-18 Μαΐου 2024

ΝΑΞΟΣ | Πολιτιστικό Κέντρο Νάξου -
Σχολή Ουρσουλίνων

4η Ημέρα, Σάββατο 18 Μαΐου 2024 (5 ICNECs)

ΑΙΘΟΥΣΑ Α1

ΕΑ174

Η ΣΥΜΒΟΛΗ ΤΟΥ ΕΚΠΑΙΔΕΥΜΕΝΟΥ ΝΟΣΗΛΕΥΤΗ ΣΤΗΝ ΦΡΟΝΤΙΔΑ ΤΩΝ ΡΕΥΜΑΤΟΠΑΘΩΝ
**Καλλογιαννάκη Ελένη¹, Τεριζάκη Μαρία², Νικολουδάκη Μυρτώ², Σιδηρόπουλος Πρόδρομος³,
Τζανακάκης Μιχαήλ⁴**

¹ ΠΕ Νοσηλεύτρια, Ρευματολογική Κλινική ΠΑΓΝΗ

² ΤΕ Νοσηλεύτρια, Ρευματολογική Κλινική ΠΑΓΝΗ

³ Καθηγητής Ρευματολογίας, Δ/ντής Ρευματολογική Κλινικής ΠΑΓΝΗ

⁴ Επιμελητής Α' Νεφρολογίας ΓΝ-ΚΥ Νάξου, Επιστημονικός Συνεργάτης Ρευματολογικής Κλινικής ΠΑΓΝΗ

ΕΑ190

ΛΕΙΤΟΥΡΓΙΚΟΤΗΤΑ ΣΕ ΤΡΑΥΜΑΤΙΣΜΟΥΣ ΠΟΔΟΚΝΗΜΙΚΗΣ - ΕΠΙΔΡΑΣΗ ΤΗΣ ΑΣΚΗΣΗΣ

Πατάγια Μπακαράκη Μυρτώ¹, Δουρμπόης Θεοφάνης²

¹ MSc, PhD(c) Neuroscience, Καθηγήτρια Εργοθεραπείας,

² Στρατιωτικός Νοσηλευτής

11.30-12.30

ΣΤΡΟΓΓΥΛΟ ΤΡΑΠΕΖΙ 39**ΚΑΤΑΝΟΗΣΗ ΚΑΙ ΣΤΡΑΤΗΓΙΚΕΣ ΔΙΑΧΕΙΡΙΣΗΣ ΤΟΥ ΔΕΥΤΕΡΟΓΕΝΟΥΣ
ΤΡΑΥΜΑΤΙΚΟΥ ΣΤΡΕΣ ΣΤΗ ΝΟΣΗΛΕΥΤΙΚΗ ΦΡΟΝΤΙΔΑ****Προεδρείο:**

Φραδέλος Ευάγγελος, Επίκουρος Καθηγητής, Τμήμα Νοσηλευτικής,
Πανεπιστήμιο Θεσσαλίας

Παπαγεωργίου Δημήτριος, Επίκουρος Καθηγητής, Εργαστήριο Νοσηλευτικής
Έρευνας και Φροντίδας, Τμήμα Νοσηλευτικής, Πανεπιστήμιο Πελοποννήσου,
Προϊστάμενος ODC, ΕΥΡΩΚΛΙΝΙΚΗ Αθηνών, Πρόεδρος Τομέα Νοσηλευτικής
Ογκολογίας ΕΣΝΕ, Β' Αντιπρόεδρος ΕΣΝΕ

Εισηγήσεις/ Εισηγητές:

- «**Δευτερογενές τραυματικό στρες έπειτα από μαζικές καταστροφές**»
Καπαγερίδου Δέσποινα, Φοιτήτρια, Τμήμα Νοσηλευτικής, Πανεπιστήμιο
Θεσσαλίας
- «**Οργανωσιακές παρεμβάσεις διαχείρισης δευτερογενούς τραυματικού στρες**»
Κιάσα Έλενα, Φοιτήτρια, Τμήμα Νοσηλευτικής, Πανεπιστήμιο Θεσσαλίας
Τζιόλα Ισμήνη-Μαρία, Φοιτήτρια, Τμήμα Νοσηλευτικής, Πανεπιστήμιο Θεσσαλίας
- «**Δευτερογενές τραυματικό στρες στη Νοσηλευτική: Στοιχεία από Ελλάδα**»
Κιάσα Έλενα, Φοιτήτρια, Τμήμα Νοσηλευτικής, Πανεπιστήμιο Θεσσαλίας

ΣΧΟΛΙΑΣΜΟΣ:

Ζυγά Σοφία, Καθηγήτρια, Εργαστήριο Νοσηλευτικής Έρευνας και Φροντίδας,
Τμήμα Νοσηλευτικής, Μέλος Συμβουλίου Διοίκησης, Πανεπιστήμιο Πελοποννήσου,
Α' Αντιπρόεδρος ΕΣΝΕ



4η Ημέρα, Σάββατο 18 Μαΐου 2024 (5 ICNECs)

ΑΙΘΟΥΣΑ Α2

08.30-09.30

ΕΛΕΥΘΕΡΕΣ ΑΝΑΚΟΙΝΩΣΕΙΣ
Καρδιολογική Νοσηλευτική**Προεδρείο:****Θεοδωρακοπούλου Ανδριάντα**, Προϊσταμένη Αιμοδυναμικού Εργαστηρίου, ΓΝΑ «ΙΠΠΟΚΡΑΤΕΙΟ»**Μελετιάδου Μαρία**, Προϊσταμένη Καρδιολογικής ΜΕΘ, ΓΝΠ «ΤΖΑΝΕΙΟ»

ΕΑ143

ΑΝΑΓΚΗ ΣΥΣΤΗΜΑΤΟΠΟΙΗΜΕΝΗΣ ΠΡΟΛΗΨΗΣ ΣΤΗΝ ΕΛΛΑΔΑ ΣΤΙΣ ΚΑΡΔΙΑΓΓΕΙΑΚΕΣ ΠΑΘΗΣΕΙΣ**Κέτσιου Καλυψώ¹, Σβάρνα Χαρίκλεια²**¹ Νοσηλεύτρια, Τ.Ε., MSc, Αναπληρώτρια προϊσταμένη Ε' Χ.Α.Π.Θ, Γ.Ν.Θ. Ιπποκράτειο² Νοσηλεύτρια, Τ.Ε., Προϊσταμένη Αναισθησιολογικό Α.Ν.Θ. Θεαγένειο

ΕΑ144

ΚΑΡΔΙΑΚΗ ΑΠΟΚΑΤΑΣΤΑΣΗ ΣΕ ΑΣΘΕΝΕΙΣ ΜΕ ΣΤΕΦΑΝΙΑΙΑ ΝΟΣΟ, ΣΥΝΝΟΣΗΡΟΤΗΤΕΣ ΚΑΙ ΜΕΤΑ ΑΠΟ ΚΑΡΔΙΟΧΕΙΡΟΥΡΓΙΚΗ ΕΠΕΜΒΑΣΗ**Μπράτση Θεοδώρα¹, Δάβος Κωνσταντίνος²**¹ MSc Φυσικοθεραπεύτρια – Προπτυχιακή Φοιτήτρια Νοσηλευτικής, Τμήμα Νοσηλευτικής Πανεπιστήμιο Πελοποννήσου, Σχολή Επιστημών Υγείας² MD, PhD, FESC, Καρδιολόγος - Ερευνητής Β', Εργαστήριο Καρδιάς – Αγγείων, Ίδρυμα Ιατροβιολογικών Ερευνών Ακαδημίας Αθηνών

ΕΑ154

Ο ΡΟΛΟΣ ΤΟΥ ΝΟΣΗΛΕΥΤΗ ΣΤΗ ΦΡΟΝΤΙΔΑ ΑΣΘΕΝΩΝ ΠΟΥ ΥΠΟΚΕΙΝΤΑΙ ΣΕ ΣΤΕΦΑΝΙΟΓΡΑΦΙΑ**Διαμαντάκη Εμμανουέλα¹, Παντελάκη Μαρία², Φραγκιουδάκη Χρυσή³**¹ Ειδικευόμενη Νοσηλεύτρια Παθολογικής Νοσηλευτικής, ΠΑΓΝΗ, Ηράκλειο Κρήτης² Συντονίστρια Εκπαίδευσης Παθολογικής Νοσηλευτικής Ειδικότητας, ΓΝΗ ΒΕΝΙΖΕΛΕΙΟ, Ηράκλειο Κρήτης³ Αναπληρώτρια Συντονίστρια Εκπαίδευσης Παθολογικής Νοσηλευτικής Ειδικότητας, ΠΑΓΝΗ, Ηράκλειο Κρήτης

ΕΑ167

ΜΥΟΚΑΡΔΙΟΠΑΘΕΙΑ ΤΑΚΟΤΣΥΒΟ- ΣΥΝΔΡΟΜΟ ΡΑΓΙΣΜΕΝΗΣ ΚΑΡΔΙΑΣ**Μανωλάκη Γεωργία-Ελευθερία¹, Τζίνεβη Μυρτώ², Ανθόπουλος Διογένης³**¹ Φοιτήτρια, Τμήμα Νοσηλευτικής, ΔΙΠΑΕ, Αλεξάνδρεια Πανεπιστημιούπολη, Θεσσαλονίκη² ΤΕ Νοσηλεύτρια MSc Γ.Ν. Θεσσαλονίκης Ιπποκράτειο Β, Γ' Καρδιολογική³ Φοιτητής, Τμήμα Νοσηλευτικής, ΔΙΠΑΕ, Αλεξάνδρεια Πανεπιστημιούπολη, Θεσσαλονίκη

4η Ημέρα, Σάββατο 18 Μαΐου 2024 (5 ICNECs)

ΑΙΘΟΥΣΑ Α2

ΕΑ169

ΣΤΕΦΑΝΙΑΙΑ ΝΟΣΟΣ ΚΑΙ ΓΥΝΑΙΚΑ

**Κωνσταντινίδου Αγάπη¹, Νιφλή Μαρία², Λούντζη Περσεφόνη², Αλεξίου Παναγιώτης³,
Παναγιωτουνάκου Πολυτίμη⁴**

¹ Νοσηλεύτρια MSc, Α' Μονάδα Εμφραγμάτων, Γ.Ν. Νίκαιας «Άγιος Παντελεήμων»

² Νοσηλεύτρια, Α' Μονάδα Εμφραγμάτων, Γ.Ν. Νίκαιας «Άγιος Παντελεήμων»

³ Τμηματάρχης, Α' Καρδιολογική Κλινική, Γ.Ν. Νίκαιας «Άγιος Παντελεήμων»

⁴ Τομεάρχης Παθολογικού Τομέα, MSc, PhD, Γ.Ν. Νίκαιας «Άγιος Παντελεήμων»

ΕΑ182

Ο ΡΟΛΟΣ ΤΟΥ ΕΙΔΙΚΟΥ ΝΟΣΗΛΕΥΤΗ ΕΣΜΟ

Μαθιουδάκη Σοφία

Νοσηλεύτρια MSc, ΜΕΘ Κ/Χ, Ωνάσειο Καρδιοχειρουργικό Κέντρο

09.30-11.00

**ΣΤΡΟΓΓΥΛΟ ΤΡΑΠΕΖΙ 37
Η ΒΙΟΪΑΤΡΙΚΗ ΤΕΧΝΟΛΟΓΙΑ ΣΤΗΝ ΥΠΗΡΕΣΙΑ ΤΩΝ ΑΣΘΕΝΩΝ ΜΕ
ΚΑΡΔΙΟΛΟΓΙΚΑ ΝΟΣΗΜΑΤΑ****Προεδρείο:**

Σπύρου Αλκέτα-Θεοδώρα, Νοσηλεύτρια, MSc, PhD(c), Καρδιολογική ΜΕΘ, ΩΝΑΣΕΙΟ ΚΚ, Γραμματέας Τομέα Επείγουσας & Εντατικής Νοσηλευτικής ΕΣΝΕ
Γιάκης Νικόλαος, Νοσηλευτής, MSc, PhD, Προϊστάμενος Μονάδας ΑΚΑ, ΓΝΑ «ΙΠΠΟΚΡΑΤΕΙΟ», Μέλος ΔΣ ΕΣΝΕ, Πρόεδρος Τομέα Επείγουσας & Εντατικής Νοσηλευτικής ΕΣΝΕ

Εισηγήσεις/ Εισηγητές:

- «**Σύγχρονο monitoring σε ασθενή που υποβλήθηκε σε καρδιοχειρουργική επέμβαση**»
Ρουμελιωτάκη Γεωργία, Νοσηλεύτρια, MSc, Μονάδα ΑΚΑ, ΓΝ «ΙΠΠΟΚΡΑΤΕΙΟ»
- «**Ο ρόλος του ειδικού νοσηλευτή ΕΣΜΟ**»
Μαθιουδάκη Σοφία, Νοσηλεύτρια, MSc, ΜΕΘ Κ/Χ, ΩΝΑΣΕΙΟ ΚΚ
- «**Ενδοαορτική αντλία αντιμετώπισης με αεροθάλαμο (IABP) με τη ματιά του νοσηλευτή**»
Κουτσοκώστα Φωτεινή, Νοσηλεύτρια, MSc, Μονάδα ΑΚΑ, ΓΝ «ΙΠΠΟΚΡΑΤΕΙΟ»
- «**Στρατηγικές αντιμετώπισης καρδιακών αρρυθμιών στην Καρδιολογική ΜΕΘ**»
Καδδά Όλγα, Νοσηλεύτρια Επικοινωνίας, MSc, PhD, Τμήμα Ηλεκτροφυσιολογικών Μελετών και Βηματοδότησης, ΩΝΑΣΕΙΟ ΚΚ



4η Ημέρα, Σάββατο 18 Μαΐου 2024 (5 ICNECs)

ΑΙΘΟΥΣΑ Α2

11.00-12.00

ΣΤΡΟΓΓΥΛΟ ΤΡΑΠΕΖΙ 38
ΕΜΒΟΛΙΑ ΚΑΙ ΕΠΑΓΓΕΛΜΑΤΙΕΣ ΥΓΕΙΑΣ**Προεδρείο:**

Μοδινού Όλγα Δρ, Διευθύντρια Νοσηλευτικής Υπηρεσίας, ΓΝ ΑΣΚΛΗΠΙΕΙΟ Βούλας
Διπλού Αγγελική, Νοσηλεύτρια Επιτήρησης Λοιμώξεων, ΜSc Διοίκησης Υπηρεσιών Υγείας, ΓΝ ΑΣΚΛΗΠΙΕΙΟ Βούλας

Εισηγήσεις/ Εισηγητές:

- «**Η σημασία του εμβολιασμού στους επαγγελματίες υγείας**»
Διπλού Αγγελική, Νοσηλεύτρια Επιτήρησης Λοιμώξεων, ΜSc Διοίκησης Υπηρεσιών Υγείας, ΓΝ ΑΣΚΛΗΠΙΕΙΟ Βούλας
- «**Ο ρόλος της νοσηλευτικής διεύθυνσης στην ευαισθητοποίηση του εμβολιασμού των επαγγελματιών υγείας**»
Μοδινού Όλγα Δρ, Διευθύντρια Νοσηλευτικής Υπηρεσίας, ΓΝ ΑΣΚΛΗΠΙΕΙΟ Βούλας
- «**Εκπαίδευση και εμβολιασμός**»
Τσούλου Βασιλική Δρ, Υπεύθυνη Γραφείου Εκπαίδευσης Ν.Υ., ΓΝ ΑΣΚΛΗΠΙΕΙΟ Βούλας

12.00-12.30

ΔΙΑΛΕΞΗ 13
ΣΥΖΕΥΓΜΕΝΑ ΑΝΤΙΣΩΜΑΤΑ. Ο ΑΝΑΔΥΟΜΕΝΟΣ ΡΟΛΟΣ ΤΟΥΣ ΣΤΗΝ ΟΓΚΟΛΟΓΙΑ**Προεδρείο:**

Γκοβίνα Ουρανία, Καθηγήτρια, Τμήμα Νοσηλευτικής, Πανεπιστήμιο Δυτικής Αττικής

Ομιλητής:

Αλεβιζόπουλος Νεκτάριος, Παθολόγος Ογκολόγος, ΓΝΑ «Ο Ευαγγελισμός-ΠΟΛΥΚΛΙΝΙΚΗ»

15-18 Μαΐου 2024

ΝΑΞΟΣ | Πολιτιστικό Κέντρο Νάξου -
Σχολή Ουρσουλίνων

4η Ημέρα, Σάββατο 18 Μαΐου 2024 (5 ICNECs)

ΑΙΘΟΥΣΑ Β

08.30-09.30

ΕΛΕΥΘΕΡΕΣ ΑΝΑΚΟΙΝΩΣΕΙΣ**Πληροφορική της Υγείας & Διοίκηση Νοσηλευτικών Υπηρεσιών****Προεδρείο:****Σταθούλης Ιωάννης**, Μηχανικός Ιατρικών Οργάνων, MSc, PhD, Προϊστάμενος Βιοϊατρικής Τεχνολογίας, ΓΝ Λακωνίας- ΝΜ Σπάρτης**Συκαράς Χρήστος**, Νοσηλεύτης, MSc, PhD, Προϊστάμενος Θωρακοχειρουργικής Κλινικής, Αναπληρωτής Συντονιστής Χειρουργικής Νοσηλευτικής Ειδικότητας, ΓΝΝΘΑ «Η Σωτηρία», Ταμίας ΕΣΝΕ, Σύμβουλος Τομέα Νοσηλευτικής Αναισθησιολογίας ΕΣΝΕ

EA089

ΝΟΣΗΛΕΥΤΕΣ ΣΤΗΝ ΕΠΟΧΗ ΤΗΣ ΤΕΧΝΗΤΗΣ ΝΟΗΜΟΣΥΝΗΣ: ΠΡΟΚΛΗΣΕΙΣ ΚΑΙ ΠΡΟΟΠΤΙΚΕΣ**Πανταζή Νίκη¹, Σταυροπούλου Αρετή², Κελέση-Σταυροπούλου Μάρθα³, Ρόμπολας Περικλής⁴, Σιγάλα Ευαγγελία⁵, Τσαπνίδου Έλενα⁶, Καθαράκης Γιώργος⁷**¹ Φοιτήτρια, Τμήμα Νοσηλευτικής, Πανεπιστήμιο Δυτικής Αττικής² Επίκουρη Καθηγήτρια, Τμήμα Νοσηλευτικής, Πανεπιστήμιο Δυτικής Αττικής³ Καθηγήτρια, Τμήμα Νοσηλευτικής, Πανεπιστήμιο Δυτικής Αττικής⁴ Ακαδημαϊκός Υπότροφος, Τμήμα Νοσηλευτικής, Πανεπιστήμιο Δυτικής Αττικής⁵ Ακαδημαϊκός Υπότροφος, Τμήμα Νοσηλευτικής, Πανεπιστήμιο Δυτικής Αττικής⁶ Υποψήφια Διδάκτωρ, Τμήμα Νοσηλευτικής, Πανεπιστήμιο Δυτικής Αττικής⁷ Ειδικό Διδακτικό Προσωπικό, Τμήμα Νοσηλευτικής, Πανεπιστήμιο Δυτικής Αττικής

EA097

Ο ΨΗΦΙΑΚΟΣ ΜΕΤΑΣΧΗΜΑΤΙΣΜΟΣ ΣΤΟΝ ΤΟΜΕΑ ΥΓΕΙΑΣ**Μεντές Νικόλαος - Νεκτάριος¹, Γιαννακοπούλου Κωνσταντίνα², Γιάννενα Ειρήνη³**¹ Προπτυχιακός Φοιτητής Νοσηλευτικής, Πανεπιστήμιο Πελοποννήσου² Προπτυχιακή Φοιτήτρια Νοσηλευτικής, Πανεπιστήμιο Πελοποννήσου

EA111

ΜΟΝΑΔΕΣ ΥΓΕΙΑΣ ΜΕ ΧΡΗΣΗ ΠΛΗΡΟΦΟΡΙΑΚΩΝ ΣΥΣΤΗΜΑΤΩΝ**Σπανού Ζωή¹, Βασιλάκη Αγγελική², Λύρας Δήμος³, Μίλου Χριστίνα⁴, Τζιρίμπης Κωνσταντίνος⁵**¹ Διευθύντρια Νοσηλευτικής Υπηρεσίας, Γενική Κλινική Δυτικής Αττικής «ΒΟΥΓΙΟΥΚΛΑΚΕΙΟ», Αιγάλεω² Προϊσταμένη ΜΕΘ, Γενική Κλινική Δυτικής Αττικής «ΒΟΥΓΙΟΥΚΛΑΚΕΙΟ», Αιγάλεω³ Νοσηλεύτης ΜΕΘ, Γενική Κλινική Δυτικής Αττικής «ΒΟΥΓΙΟΥΚΛΑΚΕΙΟ», Αιγάλεω⁴ Υπεύθυνη Παθολογικού Τμήματος, Γενική Κλινική Δυτικής Αττικής «ΒΟΥΓΙΟΥΚΛΑΚΕΙΟ», Αιγάλεω⁵ Νοσηλεύτης Παθολογικού Τμήματος, Γενική Κλινική Δυτικής Αττικής «ΒΟΥΓΙΟΥΚΛΑΚΕΙΟ», Αιγάλεω



4η Ημέρα, Σάββατο 18 Μαΐου 2024 (5 ICNECs)

ΑΙΘΟΥΣΑ Β

ΕΑ126

ΟΙ ΑΝΤΙΛΗΨΕΙΣ ΤΩΝ ΕΠΑΓΓΕΛΜΑΤΙΩΝ ΥΓΕΙΑΣ ΓΙΑ ΤΗ ΧΡΗΣΗ ΨΗΦΙΑΚΩΝ ΕΦΑΡΜΟΓΩΝ ΣΤΗ ΦΡΟΝΤΙΔΑ ΑΣΘΕΝΩΝ ΜΕ ΚΑΡΚΙΝΟ

Μπίστα Ευαγγελή¹, Μαρία Λαβδανίτη²

¹PhD(c), Mba, MSc, BSc Υπεύθυνη Ανάπτυξης και Λειτουργίας Κάπα3

²Καθηγήτρια, Πρόεδρος Τμήματος Νοσηλευτικής, Διεθνές Πανεπιστήμιο της Ελλάδος

ΕΑ183

ΠΑΡΑΓΟΝΤΕΣ ΠΟΥ ΕΠΗΡΕΑΖΟΥΝ ΤΑ ΕΠΙΠΕΔΑ ΨΗΦΙΑΚΩΝ ΔΕΞΙΟΤΗΤΩΝ ΤΩΝ ΕΠΑΓΓΕΛΜΑΤΙΩΝ ΥΓΕΙΑΣ

Καρβουνιάρη Αλεξάνδρα¹, Μελάς Χρήστος²

¹Ταξίαρχος (ΥΝ), MSc, PhD(c), Διευθύντρια Νοσηλευτικής Υπηρεσίας 251 Γενικού Νοσοκομείου Αεροπορίας, Αθήνα

²Επίκουρος Καθηγητής Πληροφορικής Υγείας, Τμήμα Νοσηλευτικής, Σχολή Επιστημών Υγείας, Ελληνικό Μεσογειακό Πανεπιστήμιο, Ηράκλειο Κρήτης, Ελλάδα, Συνεργαζόμενο Ακαδημαϊκό Προσωπικό, Ελληνικό Ανοικτό Πανεπιστήμιο

ΕΑ003

ΨΥΧΙΚΗ ΑΝΘΕΚΤΙΚΟΤΗΤΑ, ΑΥΤΟΓΝΩΣΙΑ ΚΑΙ ΕΥΕΞΙΑ ΩΣ ΣΥΝΤΕΛΕΣΤΕΣ ΟΡΓΑΝΩΣΙΑΚΗΣ ΕΥΗΜΕΡΙΑΣ ΣΤΙΣ ΥΠΗΡΕΣΙΕΣ ΥΓΕΙΑΣ

Κουτσοσίμου Μένη¹, Γαλανάκης Μιχάλης²

¹ΜΑ, MSc, PhD, Post Doc Ιατρικής στην Ποιότητα Υπηρεσιών Υγείας Παν/μίου Ιωαννίνων, Εθνικό Κέντρο Δημόσιας Διοίκησης & Αυτοδιοίκησης (ΕΚΔΔΑ)

²MSc, PhD, Post Doc Ειδικό Επιστημονικό Προσωπικό (ΕΕΠ), Εθνικό Κέντρο Δημόσιας Διοίκησης & Αυτοδιοίκησης (ΕΚΔΔΑ)

15-18 Μαΐου 2024

ΝΑΞΟΣ | Πολιτιστικό Κέντρο Νάξου -
Σχολή Ουρσουλίνων

4η Ημέρα, Σάββατο 18 Μαΐου 2024 (5 ICNECs)

ΑΙΘΟΥΣΑ Β

09.30-11.00

ΕΛΕΥΘΕΡΕΣ ΑΝΑΚΟΙΝΩΣΕΙΣ
Νοσηλευτική Εκπαίδευση**Προεδρείο:**

Πέτσιος Κωνσταντίνος, Επίκουρος Καθηγητής Παιδιατρικής, Τμήμα Νοσηλευτικής, Εθνικό και Καποδιστριακό Πανεπιστήμιο Αθηνών, Γενικός Γραμματέας ΕΣΝΕ, Σύμβουλος Τομέων Επείγουσας-Εντατικής Νοσηλευτικής & Παιδιατρικής Νοσηλευτικής ΕΣΝΕ
Μπακάλης Νικόλαος, Καθηγητής, Πρόεδρος Τμήματος Νοσηλευτικής, Πανεπιστήμιο Πάτρας

ΕΑ005

ΔΙΕΡΕΥΝΗΣΗ ΤΩΝ ΑΝΤΙΛΗΨΕΩΝ, ΣΤΑΣΕΩΝ ΚΑΙ ΓΝΩΣΕΩΝ ΤΩΝ ΝΟΣΗΛΕΥΤΩΝ ΣΧΕΤΙΚΑ ΜΕ ΛΑΘΗ ΣΤΗΝ ΚΛΙΝΙΚΗ ΠΡΑΚΤΙΚΗ

Περαντωνάκη Άννα Μαρία¹, Τσουλλγάι Σάρα¹, Λιναρδάκης Μανώλης², Κλεισιάρης Χρήστος¹, Ρίκος Νίκος¹

¹Ελληνικό Μεσογειακό Πανεπιστήμιο, Σχολή Επιστημών Υγείας, τμήμα Νοσηλευτικής

²Πανεπιστήμιο Κρήτης, Ιατρική Σχολή, τμήμα Κοινωνικής Ιατρικής

ΕΑ008

ΔΙΑΧΕΙΡΙΣΗ ΤΟΥ ΛΑΘΟΥΣ ΚΑΤΑ ΤΗΝ ΕΦΑΡΜΟΓΗ ΚΛΙΝΙΚΩΝ ΔΕΞΙΟΤΗΤΩΝ

Νικολάου Ελισάβετ¹, Κουράκος Μιχαήλ², Μηνασίδου Ευγενία³, Καυκιά Θεοδώρα⁴

¹Νοσηλεύτρια, Παιδαγωγός, MSc, PhD(c), Διεθνές Πανεπιστήμιο της Ελλάδος, Θεσσαλονίκη

²Επίκουρος Καθηγητής, Τμήμα Νοσηλευτικής, Πανεπιστήμιο Ιωαννίνων, Ιωάννινα

³Καθηγήτρια, Τμήμα Νοσηλευτικής, Κοσμήτορας ΣΕΥ, Διεθνές Πανεπιστήμιο της Ελλάδος, Θεσσαλονίκη

⁴Αναπληρώτρια Καθηγήτρια, Τμήμα Νοσηλευτικής, Διεθνές Πανεπιστήμιο της Ελλάδος, Θεσσαλονίκη

ΕΑ019

Η ΔΗΜΙΟΥΡΓΙΑ ΕΝΟΣ ΕΚΠΑΙΔΕΥΤΙΚΟΥ ΠΡΟΓΡΑΜΜΑΤΟΣ ΓΙΑ ΤΗΝ ΠΝΕΥΜΑΤΙΚΗ ΦΡΟΝΤΙΔΑ ΑΣΘΕΝΩΝ ΣΕ ΦΟΙΤΗΤΕΣ ΝΟΣΗΛΕΥΤΙΚΗΣ ΜΕ ΒΑΣΗ ΤΟ ΠΡΟΤΥΠΟ ΕΡΙCC"

Κόντζιαλη Στέλλα¹, Χατζημπαλάση Μαρία², Μασούρας Πανίκος³, Καρανικόλα Μαρία⁴, Κυράνου Μαρία⁴

¹Νοσηλευτική Λειτουργός, Υποψήφια Διδάκτορας, Ογκολογικό Κέντρο Τράπεζας Κύπρου, Λευκωσία, Κύπρος

²Επικουρη Καθηγήτρια, Τεχνολογικό Πανεπιστήμιο Κύπρου, Λεμεσός, Κύπρος

³Επίκουρος Καθηγητής, Τεχνολογικό Πανεπιστήμιο Κύπρου, Λεμεσός, Κύπρος

⁴Αναπληρώτρια Καθηγήτρια, Τεχνολογικό Πανεπιστήμιο Κύπρου, Λεμεσός, Κύπρος



4η Ημέρα, Σάββατο 18 Μαΐου 2024 (5 ICNECs)

ΑΙΘΟΥΣΑ Β

ΕΑ048

ΠΡΟΣΟΜΟΙΩΣΗ-ΕΚΠΑΙΔΕΥΣΗ: ΒΑΣΙΚΟΙ ΠΥΛΩΝΕΣ ΤΗΣ ΕΚΠΑΙΔΕΥΣΗΣ ΤΩΝ ΝΟΣΗΛΕΥΤΩΝ ΣΤΗ ΜΕΘ

Γιαννουλάκης Αλέξανδρος¹, Πίπη Ειρήνη², Πατσατζή Αναστασία³, Καμάτσου Μαρία⁴¹RN, MSc, PICU, Νοσηλεύτρια Central Urology, Λευκός Σταυρός²RN, Νοσηλεύτρια, Γενική Προϊσταμένη Λευκός Σταυρός³RN, Νοσηλεύτρια, Προϊσταμένη Ορόφου, Λευκός Σταυρός⁴RN, MSc, Νοσηλεύτρια Τ.Ε.Π. Παιδιατρική Κλινική, Ιατρικό Κέντρο Αθηνών

ΕΑ076

ΤΟ ΠΡΟΦΙΛ ΤΟΥ ΝΟΣΗΛΕΥΤΙΚΟΥ ΕΠΑΓΓΕΛΜΑΤΟΣ: ΣΥΓΚΡΙΣΗ ΦΟΙΤΗΤΩΝ ΝΟΣΗΛΕΥΤΙΚΗΣ
1^{ΟΥ} ΚΑΙ 4^{ΟΥ} ΕΤΟΥΣ**Θεοφιλοπούλου Μαρία-Κωνσταντίνα¹, Μετσαί Ναταλία¹, Μητροπούλου Κυριακή¹,
Ταμπάκου Τζένις¹, Μπακάλης Νικόλαος²**¹Φοιτητές Τμήματος Νοσηλευτικής, Πανεπιστήμιο Πατρών²Καθηγητής Τμήματος Νοσηλευτικής, Πανεπιστήμιο Πατρών

ΕΑ104

Η ΣΥΝΕΧΙΖΟΜΕΝΗ ΕΚΠΑΙΔΕΥΣΗ ΤΩΝ ΝΟΣΗΛΕΥΤΩΝ ΩΣ ΒΑΣΙΚΟΣ ΠΥΛΩΝΑΣ ΤΗΣ ΠΟΙΟΤΗΤΑΣ
ΦΡΟΝΤΙΔΑΣ ΥΓΕΙΑΣ**Μυζήθρα Θεοδώρα¹, Βουλγαράκη Δέσποινα², Βουλγαράκη Τριανταφυλλιά³**¹Νοσηλεύτρια ΠΕ. MSc, Αιματολογική Κλινική, Σισμανόγλειο Νοσοκομείο Αθηνών²Νοσηλεύτρια ΠΕ. MSc, Μονάδα Μεταμόσχευσης και Χειρουργικής Νεφροπαθών, Λαϊκό Νοσοκομείο³Νοσηλεύτρια ΤΕ. MSc, Β' Προπαιδευτική Παθολογική Κλινική, Ιπποκράτειο Νοσοκομείο Θεσσαλονίκης

ΕΑ157

Η ΧΡΗΣΗ ΨΗΦΙΑΚΟΥ ΠΕΡΙΒΑΛΛΟΝΤΟΣ ΚΑΙ ΑΝΑΣΥΣΤΑΣΗ ΕΙΚΟΝΩΝ ΑΠΟ MRI ΓΙΑ ΤΗΝ
ΔΙΔΑΣΚΑΛΙΑ ΤΗΣ ΑΝΑΤΟΜΙΑΣ**Νίκας Δημήτριος¹, Φιλίππου Δημήτριος², Βέργαδος Δημήτριος³, Μανώλη Φωτεινή¹,
Καπλάνη Ευαγγελία Μαρουσώ¹, Μαριόλης Σαψάκος Θεόδωρος¹**¹Εργαστήριο Ανατομίας-Ιστολογίας-Εμβρυολογίας, Τμήμα Νοσηλευτικής ΕΚΠΑ²Τμήμα Ιατρικής ΕΚΠΑ³Πανεπιστήμιο Πειραιώς

15-18 Μαΐου 2024**ΝΑΞΟΣ** | Πολιτιστικό Κέντρο Νάξου -
Σχολή Ουρσουλίνων**4η Ημέρα, Σάββατο 18 Μαΐου 2024 (5 ICNECs)****ΑΙΘΟΥΣΑ Β****ΕΑ171****ΣΥΓΚΡΙΤΙΚΗ ΜΕΛΕΤΗ ΤΩΝ ΑΝΤΙΛΗΨΕΩΝ ΤΩΝ ΦΟΙΤΗΤΩΝ ΝΟΣΗΛΕΥΤΙΚΗΣ ΓΙΑ ΤΟΝ ΚΑΡΚΙΝΟ ΚΑΙ ΤΗ ΦΡΟΝΤΙΔΑ ΑΣΘΕΝΩΝ ΜΕ ΚΑΡΚΙΝΟ****Θεοδώρου Ελένη¹, Ζερδαλής Χρίστος², Λαζαράκης Παύλος¹, Πλάτσιος Ευθύμιος¹, Μπαλά Χρυσούλα², Owens Δημήτρα-Άννα³, Λαβδανίτη Μαρία⁴****Πανεπιστημιακό Εργαστήριο «Φροντίδα Ενηλίκων Ασθενών με Καρκίνο» -Τμήμα Νοσηλευτικής- Διεθνές Πανεπιστήμιο της Ελλάδος**¹ Φοιτήτρια/ης Τμήματος Νοσηλευτικής, Διεθνές Πανεπιστήμιο της Ελλάδος² ΠΕ Νοσηλεύτριας/τρια/ Μεταπτυχιακός Φοιτητής/τρια³ Εθνικό και Καποδιστριακό Πανεπιστήμιο της Ελλάδος⁴ Καθηγήτρια, Πρόεδρος Τμήματος Νοσηλευτικής, Διεθνές Πανεπιστήμιο της Ελλάδος**ΕΑ180****Η ΕΠΙΜΟΡΦΩΣΗ ΝΟΣΗΛΕΥΤΩΝ ΚΑΙ ΒΟΗΘΩΝ ΝΟΣΗΛΕΥΤΩΝ ΣΤΗ ΧΙΟ****Γίρκα Ζωή¹, Λύρας Αντώνης²**¹ Εκπαιδύτρια ΣΑΕΚ ΓΝ Χίου Σκυλίτσειο² Προϊστάμενος Εξωτερικών Ιατρείων ΓΝ Χίου Σκυλίτσειο**11.00-12.30****ΕΛΕΥΘΕΡΕΣ ΑΝΑΚΟΙΝΩΣΕΙΣ****Δεοντολογία-Βιοηθική & Διαπολιτισμική Νοσηλευτική****Προεδρείο:****Γεωργιάδη Ελπίδα**, Νοσηλεύτρια, MSc, Αναπλ. Προϊσταμένη Μ.Μ.Α., ΓΝΑ «ΛΑΪΚΟ», Κοσμήτωρ ΕΣΝΕ, Σύμβουλος Τομέων Νοσηλευτικής Αναισθησιολογίας & Νοσηλευτικής Ογκολογίας ΕΣΝΕ**Κωνσταντή Ζωή**, Επίκουρη Καθηγήτρια Νοσηλευτικής Βαρέως Πασχόντων, Τμήμα Νοσηλευτικής, Πανεπιστήμιο Ιωαννίνων**ΕΑ016****ΤΟ ΔΙΛΗΜΜΑ ΤΗΣ ΕΥΘΑΝΑΣΙΑΣ ΑΠΟ ΠΟΙΝΙΚΗ ΣΚΟΠΙΑ****Τριαντάφυλλος Στέφανος¹, Καραποστόλη Αιμιλία²**¹ Νοσηλεύτης ΤΕ, MSc, Ειδικευμένος στην «Επείγουσα και Εντατική Νοσηλευτική», Γενικό Νοσοκομείο Άρτας² Νοσηλεύτρια ΠΕ, MSc, Ειδικευμένη στην «Επείγουσα και Εντατική Νοσηλευτική»**ΕΑ020****ΕΝΔΟΟΙΚΟΓΕΝΕΙΑΚΗ ΒΙΑ ΣΤΗΝ ΠΑΝΔΗΜΙΑ COVID-19****Κακκαβάς Δημήτριος¹, Πολυκανδριώτη Μαρία²**¹ Φοιτητής Μεταπτυχιακού Προγράμματος Σπουδών «Εξειδικευμένη Κλινική Νοσηλευτική με Ειδίκευση Παθολογική Νοσηλευτική», Πανεπιστήμιο Δυτικής Αττικής² Καθηγήτρια, Νοσηλευτικής, Πανεπιστήμιο Δυτικής Αττικής



4η Ημέρα, Σάββατο 18 Μαΐου 2024 (5 ICNECs)

ΑΙΘΟΥΣΑ Β

ΕΑ028

ΣΞΞΟΥΛΑΚΗ ΚΑΚΟΠΟΙΗΣΗ ΚΑΙ ΕΠΙΠΤΩΣΕΙΣ ΣΤΗ ΣΧΟΛΙΚΗ ΗΛΙΚΙΑ

Φράγκου Καλλιόπη¹, Ευαγγέλου Ελένη², Κουτελέκος Ιωάννης³¹Νοσηλεύτρια, MSc(c), ΠΜΣ «Εξειδικευμένη Κλινική Νοσηλευτική», Τμήμα Νοσηλευτικής, Πανεπιστήμιο Δυτικής Αττικής²Καθηγήτρια Παιδιατρικής Νοσηλευτικής, Πανεπιστήμιο Δυτικής Αττικής, Αθήνα³Αναπληρωτής Καθηγητής Παιδιατρικής Νοσηλευτικής, Πανεπιστήμιο Δυτικής Αττικής, Αθήνα

ΕΑ030

ΤΟ ΖΗΤΗΜΑ ΤΗΣ ΕΥΘΑΝΑΣΙΑΣ ΚΑΙ Ο ΡΟΛΟΣ ΤΟΥ ΝΟΣΗΛΕΥΤΗ

Δαλδογιάννη Νικολέτα, Δημοπούλου Χριστίνα, Δόγκα Ζωή

Προπτυχιακές Φοιτήτριες Τμήματος Νοσηλευτικής, Πανεπιστήμιο Ιωαννίνων

ΕΑ046

ΣΞΞΟΥΛΑΚΗ ΚΑΚΟΠΟΙΗΣΗ ΣΕ ΠΑΙΔΙΑ ΚΑΙ ΕΦΗΒΟΥΣ ΚΑΙ ΣΤΡΑΤΗΓΙΚΕΣ ΑΝΤΙΜΕΤΩΠΙΣΗΣ

Τσούτσουρα Δήμητρα¹, Δούσης Ευάγγελος², Κουτελέκος Ιωάννης³¹Νοσηλεύτρια MSc Κέντρου Υγείας Αγίων Αναργύρων, Αθήνα²Αναπληρωτής Καθηγητής Παιδιατρικής Νοσηλευτικής, Τμήματος Νοσηλευτικής, Πανεπιστημίου Δυτικής Αττικής, Αθήνα³Αναπληρωτής Καθηγητής Παιδιατρικής Νοσηλευτικής, Τμήματος Νοσηλευτικής, Πανεπιστημίου Δυτικής Αττικής, Αθήνα

ΕΑ103

Η ΕΝΔΟΟΙΚΟΓΕΝΕΙΑΚΗ ΒΙΑ ΚΑΤΑ ΤΗ ΔΙΑΡΚΕΙΑ ΤΗΣ ΠΑΝΔΗΜΙΑΣ ΤΟΥ ΚΟΡΩΝΟΪΟΥ SARS-COV-2»

Καψιώχα Βαΐα

Νοσηλεύτρια ΠΕ MSc, Ευρωκλινική Παίδων, Τμήμα Επειγόντων Περιστατικών

ΕΑ139

ΕΙΝΑΙ ΘΕΜΙΤΗ Η ΧΡΗΣΗ ΤΩΝ ΕΙΚΟΝΙΚΩΝ ΦΑΡΜΑΚΩΝ (PLACEBO) ΩΣ ΘΕΡΑΠΕΙΑ ΣΕ ΠΑΘΗΣΕΙΣ ΝΕΥΡΙΚΟΥ ΣΥΣΤΗΜΑΤΟΣ;

Συμεωνίδης Αθανάσιος-Ιάκωβος¹, Κουνάδη Αικατερίνη¹, Βελονάκη Βενετία-Σοφία²¹Φοιτητής/τρια, Τμήμα Νοσηλευτικής, Εθνικό και Καποδιστριακό Πανεπιστήμιο Αθηνών, Αθήνα²Επίκουρη Καθηγήτρια, Τμήμα Νοσηλευτικής, Εθνικό και Καποδιστριακό Πανεπιστήμιο Αθηνών, Αθήνα

15-18 Μαΐου 2024**ΝΑΞΟΣ** | Πολιτιστικό Κέντρο Νάξου -
Σχολή Ουρσουλίνων**4η Ημέρα, Σάββατο 18 Μαΐου 2024 (5 ICNECs)****ΑΙΘΟΥΣΑ Β****ΕΑ186****ΗΘΙΚΟ ΑΔΙΕΞΟΔΟ ΕΠΑΓΓΕΛΜΑΤΙΩΝ ΥΓΕΙΑΣ ΠΟΥ ΕΡΓΑΖΟΝΤΑΙ ΣΕ ΜΟΝΑΔΕΣ ΕΝΤΑΤΙΚΗΣ ΘΕΡΑΠΕΙΑΣ ΚΑΙ ΣΤΡΑΤΗΓΙΚΕΣ ΑΝΤΙΜΕΤΩΠΙΣΗΣ ΤΟΥ*****Ρήγα Κωνσταντίνα-Αννα¹, Κρεμμύδα Μαρία-Ευαγγελία², Μπίρη Ευσταθία³, Χαλιαμάλιας Τιμολέων⁴***¹ RN, MSc, ΜΕΘ, Γενικό Αντικαρκινικό-Ογκολογικό Νοσοκομείο Αθηνών «Άγιος Σάββας», Αθήνα² RN, ΜΕΘ, Γενικό Αντικαρκινικό-Ογκολογικό Νοσοκομείο Αθηνών «Άγιος Σάββας», Αθήνα³ RN, MSc, Προϊσταμένη ΜΕΘ-ΜΑΦ, Γενικό Αντικαρκινικό-Ογκολογικό Νοσοκομείο Αθηνών «Άγιος Σάββας», Αθήνα⁴ RN, MSc, PhD ©, ΜΕΘ, Γενικό Αντικαρκινικό-Ογκολογικό Νοσοκομείο Αθηνών «Άγιος Σάββας», Αθήνα**ΕΑ105****COVID19: ΔΙΕΡΕΥΝΗΣΗ ΤΗΣ ΠΡΟΣΒΑΣΗΣ ΚΑΙ ΧΡΗΣΗΣ ΤΩΝ ΥΠΗΡΕΣΙΩΝ ΥΓΕΙΑΣ ΑΠΟ ΑΙΤΟΥΝΤΕΣ ΑΣΥΛΟ ΚΑΙ ΜΕΤΑΝΑΣΤΕΣ ΑΠΟ ΤΟ ΑΦΓΑΝΙΣΤΑΝ ΣΤΗΝ ΕΛΛΑΔΑ*****Παπαδοπούλου Ελένη¹, Φούσκας Θεόδωρος², Βεργή Δήμητρα³***¹ Νοσηλεύτρια, ΒΑ, MSc, Ελληνικός Ερυθρός Σταυρός, Αθήνα² Τμήμα Πολιτικών Δημόσιας Υγείας, Σχολή Δημόσιας Υγείας, Πανεπιστήμιο Δυτικής Αττικής, Αθήνα³ Νοσηλεύτρια, Ελληνικός Ερυθρός Σταυρός, Αθήνα

Το Διοικητικό Συμβούλιο του Εθνικού Συνδέσμου Νοσηλευτών Ελλάδος ευχαριστεί θερμά τις κάτωθι εταιρείες για την συμβολή τους:

ΧΟΡΗΓΟΙ



Στόχος μας, η Υγεία σας!



15-18 Μαΐου 2024

ΝΑΞΟΣ | Πολιτιστικό Κέντρο Νάξου -
Σχολή Ουρσουλίνων

Medtronic

**Boston
Scientific**
Advancing science for life™

AENORASIS
Intuition in Healthcare

Μ.Σ. Ιακωβίδης Ελλάς

ELPEN

logimed
We bring added value to our customers
ΒΕΛΟΣ ΤΟΥ ΟΜΙΛΟΥ ΗΜΕΣ

GCP
Dedicated to healthcare.

Διγκας γ.
MEDICAL EQUIPMENT

Eduployment

MAGIRAS
DIAGNOSTICS

Teleflex®

ΟΡΓΑΝΩΤΙΚΗ ΥΠΟΣΤΗΡΙΞΗ



**ZITA CONGRESS & EVENT
MANAGEMENT**



ZITA CONGRESS & EVENT
M A N A G E M E N T

εμείς τον ενθουσιασμό και την εμπειρία

. . . . εσείς την σιγουριά της επιτυχίας
του οργανωτικού και οικονομικού αποτελέσματος



συμβάλλουμε με διαφάνεια και εμπειρία **40** χρόνων
στους άμεσους στόχους και τα οράματά σας

www.zita-group.com

Ομήρου 29, Πέτα Σαρωνικού, 190 01, Αττική, Ελλάδα, Τηλ: +30 22994 40964
info@zitacongressevents.com



THE WORLD OF NURSING





Ο μοναδικός **τριπλός** συνδυασμός¹ για κάθε **δερματική φλεγμονή!**

Τριαμσινολόνη

▶ **Κορτικοστεροειδές**

Νυστατίνη

▶ **Αντιμυκητιασικό**

Νεομικίνη

▶ **Αντιβιοτικό**



— **Παράτριμμα¹**



— **Κνησμός¹**



— **Ερύθημα¹**



— **Οίδημα
από φλεγμονή¹**



¹Περίληψη χαρακτηριστικών
του προϊόντος

Kenacomb[®]

Παρασκευάζεται στην Ελλάδα στα φαρμακευτικά εργοστάσια της ΦΑΜΑΡ ΑΒΕ
Εργ.: 49ο χλμ Εθνικής οδού Αθηνών-Λαμίας, 19011 Αυλιάνας, Αττική

Κάτοχος άδειας κυκλοφορίας
PROTASIS PHARMACEUTICALS LIMITED CYPRUS
Λεωφόρος Ακροπόλεως 66, 2012, Λευκωσία Κύπρος

Για θέματα φαρμακοεπαγρύπνησης: Τηλ. 210 6561435

ΤΗΛ. ΚΕΝΤΡΟΥ ΔΗΛΗΤΗΡΙΑΣΕΩΝ: 210 7793777
Αριθμός εγκρίσεως ΕΟΦ: 21167/29-4-2009

**Βοηθήστε να γίνουν τα φάρμακα πιο ασφαλή
και αναφέρετε ΟΛΕΣ τις ανεπιθύμητες ενέργειες
για ΟΛΑ τα φάρμακα Συμπληρώνοντας την
<< ΚΙΤΡΙΝΗ ΚΑΡΤΑ >>**

 **protasis**